

STUDIO DI IMPATTO AMBIENTALE
(ai sensi dell'art. 22 del D.Lgs. 152/06 e s.m.i.)

**Impianto agro-fotovoltaico da 79.209,15 KWp
(65.000 kWe in immissione), opere connesse ed
infrastrutture indispensabili per la connessione
alla Rete di Trasmissione Nazionale**

Comuni di Ramacca e Belpasso (CT)

Allegato IV.1 Relazione Paesaggistica – Appendice 1



Progetto n. 225251
Revisione: 01
Data: Luglio 2021
Nome File: 225251 -Allegato IV.1_App.1-2-3.docx

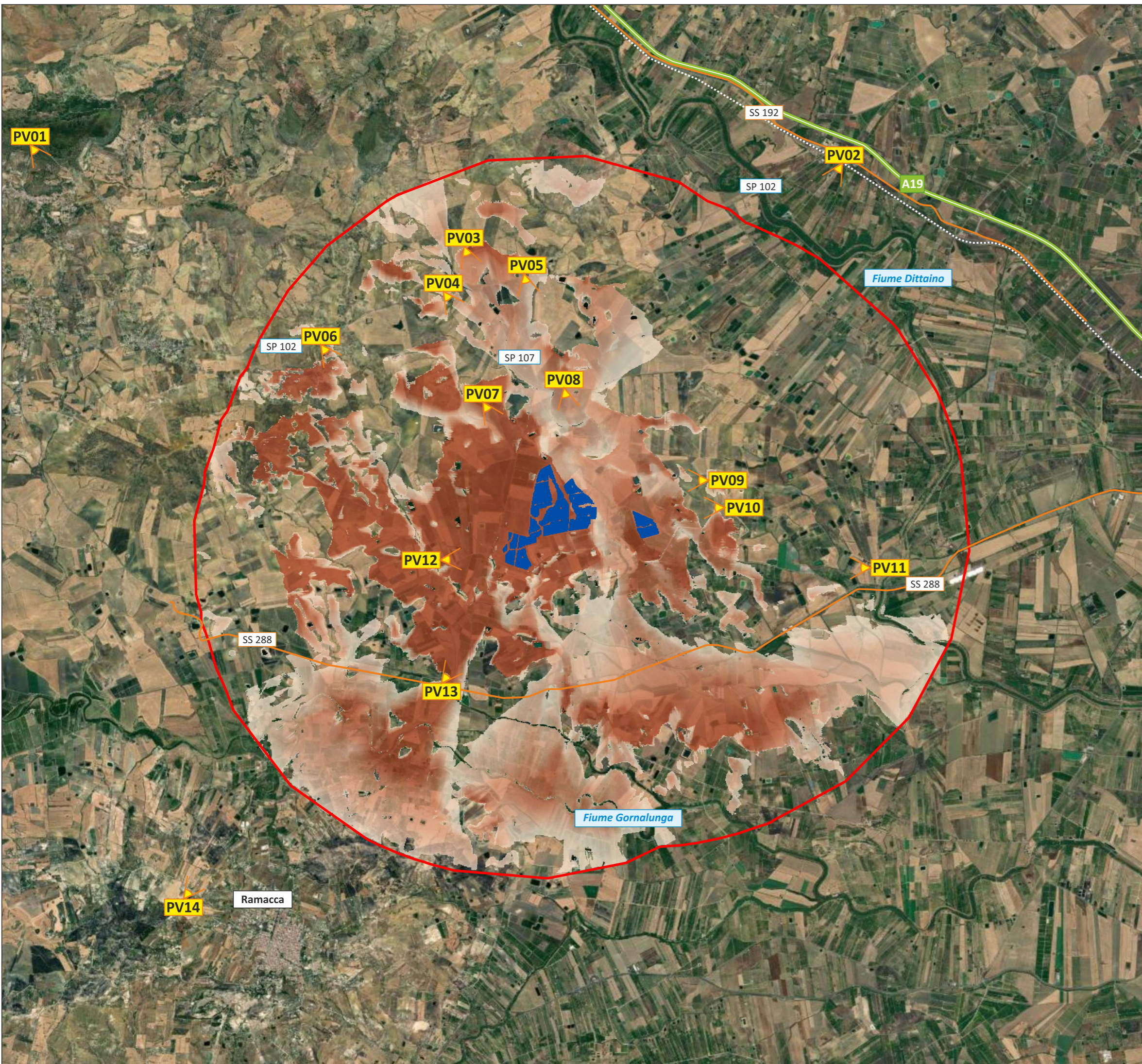

LEGENDA

- Moduli fotovoltaici
- Punti di ripresa
- Buffer 5 km

Intervisibilità impianto in progetto

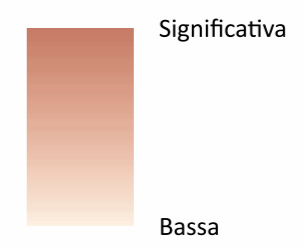

wood.
Greendream 1 Srl

STUDIO DI IMPATTO AMBIENTALE
ai sensi dell'art. 22 del D.Lgs. 152/06 e s.m.i.

Impianto agro-fotovoltaico da 79.209,15 kWp
Comune di Ramacca e Belpasso (CT)

Appendice 1

Intervisibilità - Impianto in progetto

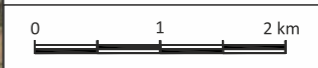

PROGETTO
21555I

DATA
Luglio 2021

ICARO