

STUDIO DI IMPATTO AMBIENTALE  
(ai sensi dell'art. 22 del D.Lgs. 152/06 e s.m.i.)

**Impianto agro-fotovoltaico da 79.209,15 KWp  
(65.000 kWe in immissione), opere connesse ed  
infrastrutture indispensabili per la connessione  
alla Rete di Trasmissione Nazionale**

Comuni di Ramacca e Belpasso (CT)

**Allegato IV.1 Relazione Paesaggistica – Appendice 3**



**Progetto n.** 225251  
**Revisione:** 02  
**Data:** Aprile 2022  
**Nome File:** 225251 -Allegato IV.1\_App.1-2-3.docx

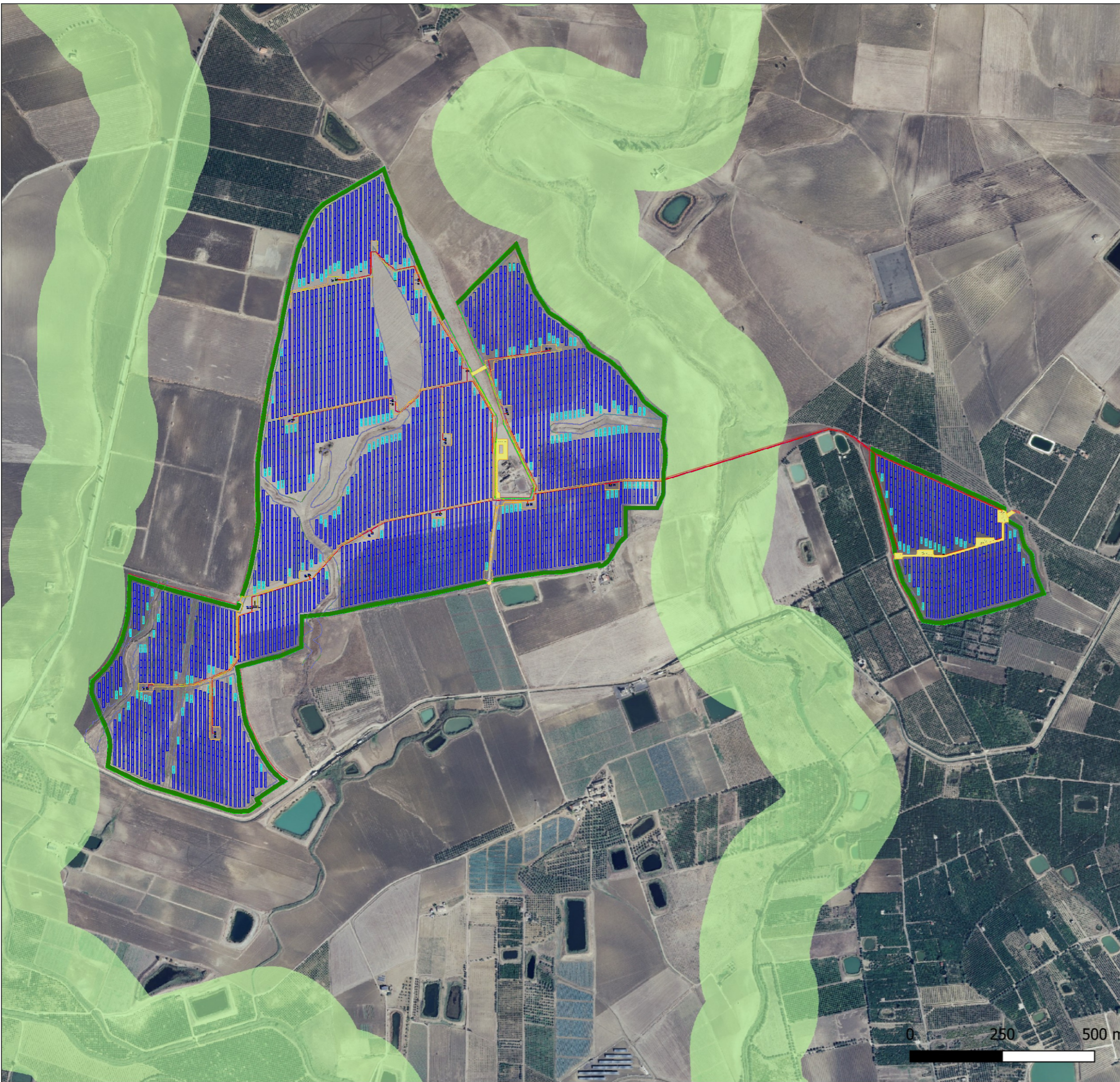

**LEGENDA**

- Regimi normativi**
- Livello di tutela 1
  - Livello di tutela 2
  - Livello di tutela 3
  - Area di recupero

**wood.**  
Greendream 1 S.r.l.

**STUDIO DI IMPATTO AMBIENTALE**  
ai sensi dell'art. 22 del D.Lgs. 152/06 e s.m.i.

**Impianto agro-fotovoltaico da 79.209,15 kWp**  
Comune di Ramacca e Belpasso (CT)

**Appendice 3**  
**Cartografie di dettaglio aree classificate dal PTP**  
**di Catania livello di tutela 2, e art. 142 lettera c.**

