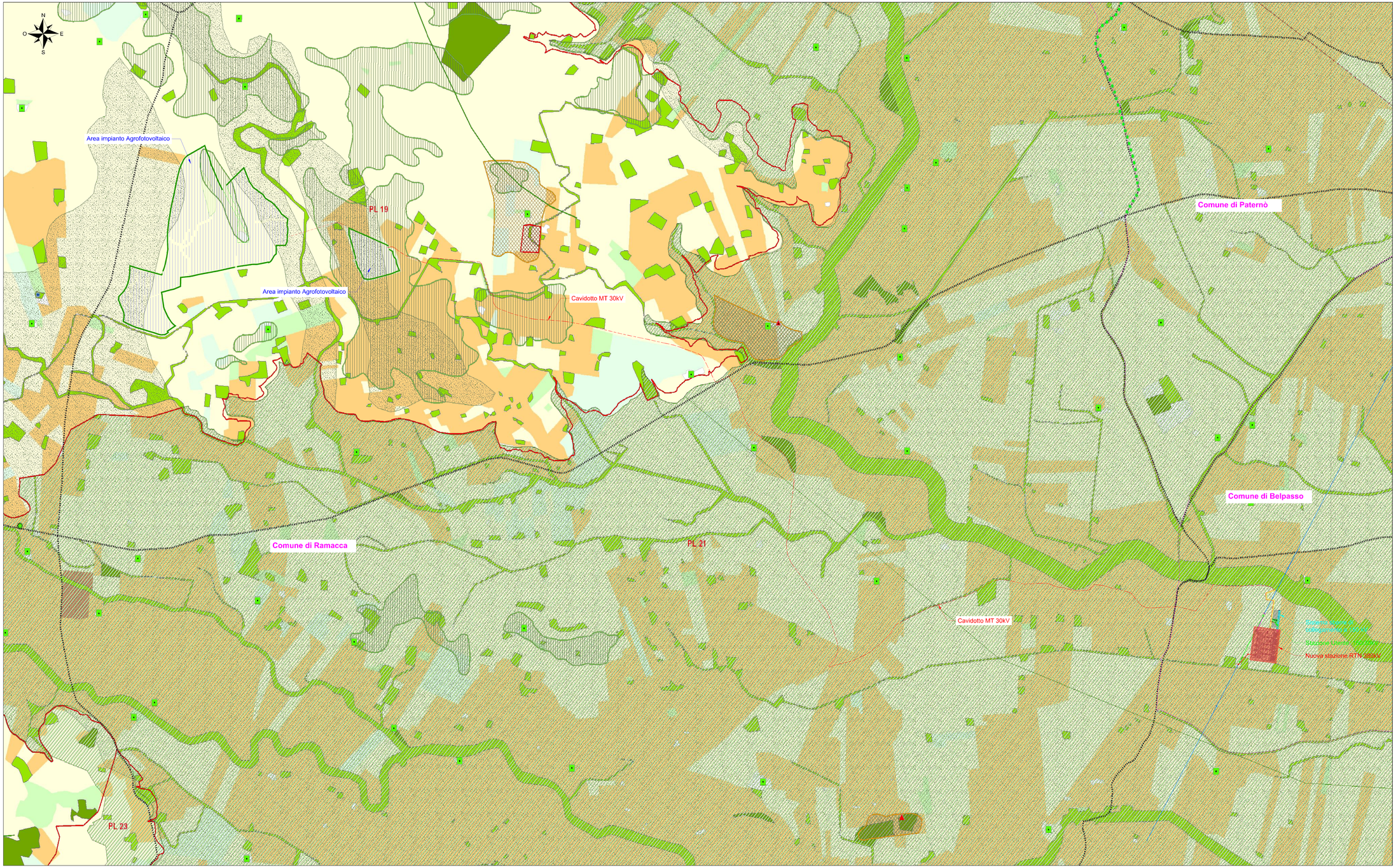

LEGENDA

- Recinzione impianto agro-fotovoltaico
- Fascia arborea perimetrale impianto agro-fotovoltaico
- Filari di mandorli nani o coltivazioni equivalenti
- Area impianto agro-fotovoltaico
- Cavidotto MT 30kV
- Confine comunale
- Stazione RTN 380/150kV
- Stazione Utente 150/30kV
- Sistema sbarre di collegamento a 150 kV
- Area altro produttore
- Nuovo raccordo SX 380kV
- Nuovo raccordo DX 380kV
- Linea aerea esistente 380 kV
- Tratta TERNA da smantellare

LEGENDA BENI PAESAGGISTICI

Legenda

- Paesaggi locali
- Limiti comunali

COMPONENTI DEL SISTEMA NATURALE

Sottosistema abiotico

Componenti geomorfologiche (art.11 delle N.d.A.)

Forme dei rilievi

- Rilievi isolati
- Crinali
- Pianure alluvionali
- Fondovalle
- Pianure costiere
- Terrazzi
- Sciare
- Calanchi

Carsismo

- Grotte

Singolarità geomorfologiche

- Geositi
- Torque di Acireale
- Isola Lachea e faraglioni

Elementi vulcanici

- Cono vulcanico attivo
- Coni
- Crateri
- Fessure eruttive
- Orli di caldera
- Orli di cratere e coragio

Componenti geomorfologiche della costa (art.11 delle N.d.A.)

- Costa bassa sabbiosa e/o ghiaiosa
- Costa bassa rocciosa
- Costa alta rocciosa con prevalenza di grotte
- Falesia
- Grotte di abrasione marina

Componenti idrologiche (art.11 delle N.d.A.)

- Reticolo idrografico
- Laghi e specchi d'acqua
- Sorgente

Sottosistema biotico

Componenti del paesaggio vegetale naturale e seminaturale (art.12 delle N.d.A.)

- Vegetazione forestale, naturale o artificiale
- Vegetazione di macchia, di garigo, pratiere e arbustetti
- Vegetazione ripariale

Siti di particolare interesse paesaggistico-ambientale (art.13 delle N.d.A.)

- Biotopi

COMPONENTI DEL SISTEMA ANTROPICO

Sottosistema agricolo-forestale

Componenti del paesaggio agrario (art.14 delle N.d.A.)

- Paesaggio delle colture erbacee
- Paesaggio dei mosaici culturali
- Paesaggio delle colture erbacee
- Paesaggio dei vigneti
- Paesaggio dell'agrumeto
- Paesaggio del frutoindeto
- Paesaggio del pistacchieto
- Paesaggio del nocciolieto
- Paesaggio delle colture in serra

Sottosistema insediativo

Componenti archeologiche (art.15 delle N.d.A.)

- Beni archeologici sottoposti a tutela ai sensi degli art.10 e segg. del Codice
- Aree e siti di interesse archeologico di cui all'art.142 lett. m) del Codice

Componente centri e nuclei storici (art.16 delle N.d.A.)

- Centri e nuclei storici

Componente beni isolati (art.17 delle N.d.A.)

A - Architettura militare

- A1 - Torri
- A2 - Bastioni, castelli, fortificazioni, rivellini
- A3 - Capitanerie, carceri, caserme, depositi di polvere, fortini, dogane

B - Architettura religiosa

- B1 - Abbazie, badie, collegi, conventi, eremi, monasteri, santuari
- B2 - Cappelle, chiese
- B3 - Cimiteri, ossari
- B4 - Edicole votive

C - Architettura residenziale

- C1 - Ciasine, casini, palazzetti, palazzine, palazzi, ville, villette, villini
- C2 - Pagliai, grotte, rifugi, ricoveri

D - Architettura produttiva

- D1 - Aziende, bagli, casali, corti, fattorie, fondi, casene, masserie, ristoba rurali
- D2 - Case coloniche, depositi frumentari, magazzini, stalle
- D3 - Cantine, oleifici, palmenti, stabilimenti enologici, trappeti
- D4 - Mulini
- D5 - Abbeveratoi, cisterne, fontane, gebbie, noria o serie, pozzi, vasche
- D6 - Cave, miniere, solfare
- D8 - Calcare, fornaci, ferro, stazioni
- D10 - Acciaierie, cartiere, concerie, distillerie, fabbriche, stabilimenti industriali

E - Attrezzature e servizi

- E2 - Aeroporti, stazioni ferroviarie, case cantoniere
- E4 - Alberghi, colonie marine, foristeri, locande, rifugi, ristoranti, taverne
- E5 - Asili dei poveri, gavonerri, lazzaretti, manicomi, ospedali, scuole, telegrafi
- E6 - Forcati, fari, fari-balneare, semafori
- E7 - Porti, gallerie, acquedotti

Componente viabilità storica (art.18 delle N.d.A.)

- Regie trazzere
- Ferrovie storiche
- Cantoniere

Componente percorsi panoramici (art.19 delle N.d.A.)

- Strade panoramiche
- Punti panoramici, belvederi

COMMITTENTE

Greendream1 S.r.l.

wood.

STUDIO DI PROGETTAZIONE

SCM INGEGNERIA

Firmato digitalmente da CAVALLO DANIELE

REV.	DATE	DESCRIPTION	BY	CHK	APP.
1	Apr-22	EMESSO PER ITER AUTORIZZATIVO	DC	FP	AB
0	Lug-21	EMESSO PER ITER AUTORIZZATIVO	SC	FP	AB

RELATORE

Impianto agro-fotovoltaico "Spiriti-Raso" da 79209,15 kWp (65000 kW in immissione) ed opere connesse

Comuni di Ramacca e Belpasso (CT)

PROGETTO DEFINITIVO IMPIANTO AGRO-FOTOVOLTAICO

OBJECT:

Tav.05b
Inquadramento generale su CTR:
Beni paesaggistici

APPROVED FOR CONSTRUCTION

DWG. REV.: DATE

SIGNATURE

ORDER N°

SUPPLIER

CONTRACT N°: 0-BD-1010 A/B

SUBPROJECT CODE:

THIS DWG. SUPERSEDES BY

THIS DWG. SUPERSEDES

SCALE: 1:10000

FIM DWG N°: REV.: 1

SHEET: OF

Questo documento è di proprietà di Greendream1 S.r.l. e il detentore certifica che il documento è stato ricevuto legalmente.
Ogni utilizzo, riproduzione o divulgazione del documento deve essere oggetto di specifica autorizzazione da parte di Greendream1 S.r.l.

CAD FILE NAME:

841x1500