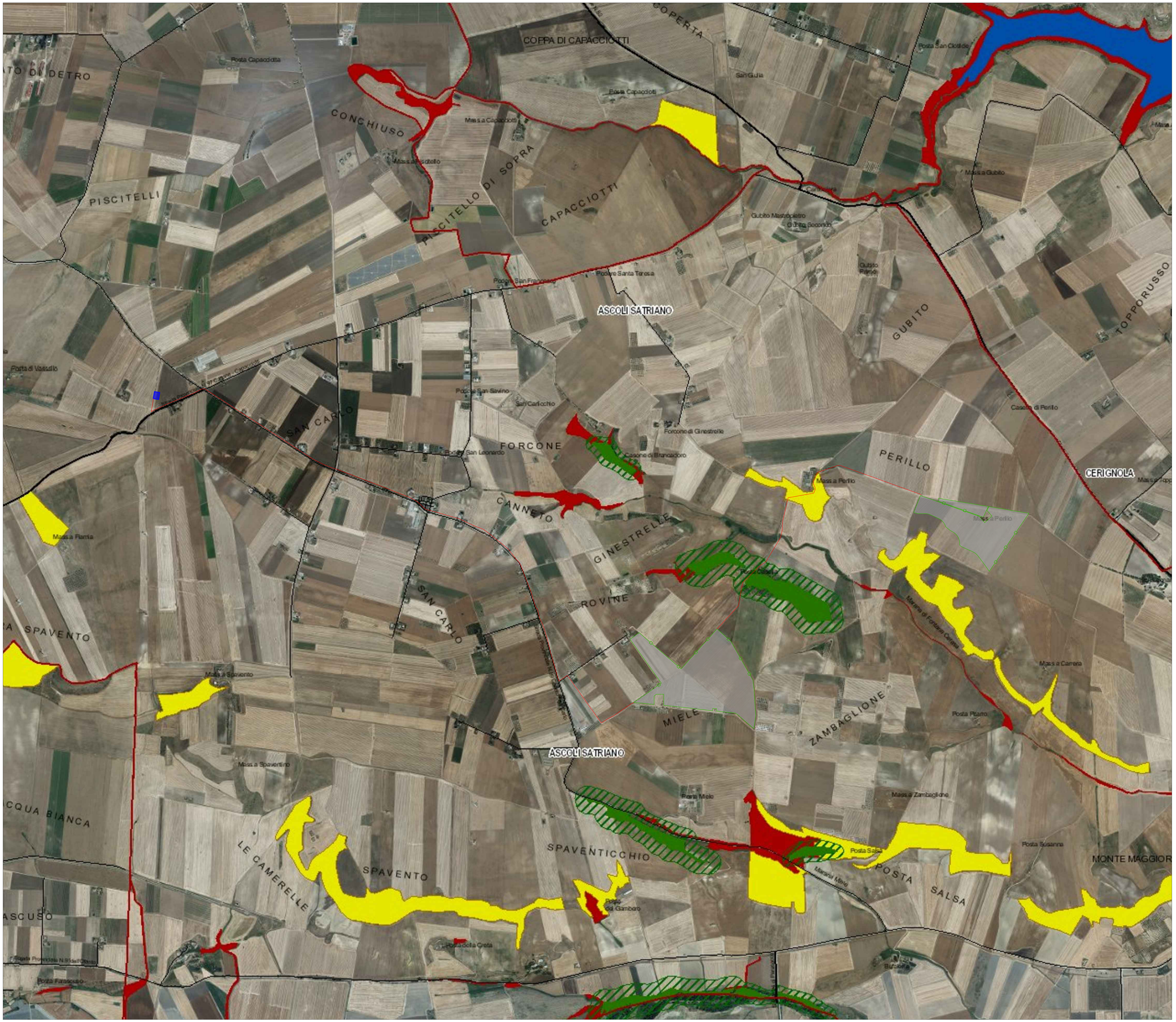


| | | |
|---|---|---|
| Confini Comunali | A | Formazioni arbustive in evoluzione naturale |
| Aeroporti | Boschi | |
| Locali | Zone umide Ramsar | |
| E | Aree di rispetto dei boschi | |
| SP | Aree umide | |
| SS | Prati e pascoli naturali | |

Ortofoto: riprese AGEA 2019

## LEGENDA

| | |
|---|---|
| Percorso cavidotto - AT<br>Percorso cavidotto - MT | |
| Impianto | |
| Sottostazione utente Valle | |
| Ortofoto - Regione Puglia / Fogli Catastali | |

REGIONE PUGLIA

COMUNE DI ASCOLI SATRIANO

**PROGETTO PER LA REALIZZAZIONE E L'ESERCIZIO DI UN IMPIANTO AGRO FOTOVOLTAICO AVENTE POTENZA P=54MWp CIRCA E RELATIVE OPERE DI CONNESSIONE**

**Nome impianto ASC03**
**Comune di Ascoli Satriano, Prov. di Foggia, Reg. Puglia**

***PROGETTO DEFINITIVO***

*Codice pratica:* **ATFWKI7**

*N° Elaborato:* **IN22**

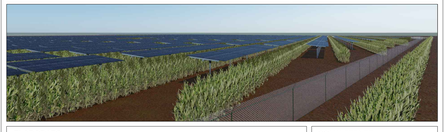

**ELABORATO:**

**INQUADRAMENTO IMPIANTO FOTOVOLTAICO ED ELETTRODOTTO DI CONNESSIONE SU PPTR_COMPONENTI BOTANICO-VEGETAZIONALI**

**COMMITTENTE:**
LT 01 s.r.l.
via Leonardo da Vinci n°12
39100 Bolzano (BZ)
p.iva: 08363700728

**PROGETTISTI:**

**Ing. Alessandro la Grasta**

ORDINE DEGLI INGEGNERI INGEGNERE ALESSANDRO LA GRASTA Sez. A - 7798 PROVINCIA BARI

**Ing. Luigi Tattoli**

ORDINE DEGLI INGEGNERI INGEGNERE LUIGI TATTOLI Sez. A - 7969 PROVINCIA BARI

**PROGETTAZIONE:**

LTservice energy solutions

LT SERVICE s.r.l.
via Trieste n°30, 70056 Molfetta (BA)
tel: 0803346537
pec: studioleciccolt@pec.it

File: ATFWKI7_PPTR_6.2.1_ComponentiBotanicoVegetazionali.pdf | Folder: ATFWKI7_AnalisiPPTR.zip

| REV. | DATA | SCALA | FORMATO | NOME FILE | DESCRIZIONE REVISIONE |
|---|---|---|---|---|---|
| 00 | 11/04/2022 | 1:25.000 | A0 | | PRIMA EMISSIONE |