



REGIONE PUGLIA



COMUNE DI ASCOLI SATRIANO

# PROGETTO PER LA REALIZZAZIONE E L'ESERCIZIO DI UN IMPIANTO AGRIVOLTAICO AVENTE POTENZA P=54MWp CIRCA E RELATIVE OPERE DI CONNESSIONE

Nome impianto ASC03  
Comune di Ascoli Satriano, Prov. di Foggia, Reg. Puglia

**PROGETTO DEFINITIVO**

Codice pratica: **ATFWKI7**

N° Elaborato: **RT29**

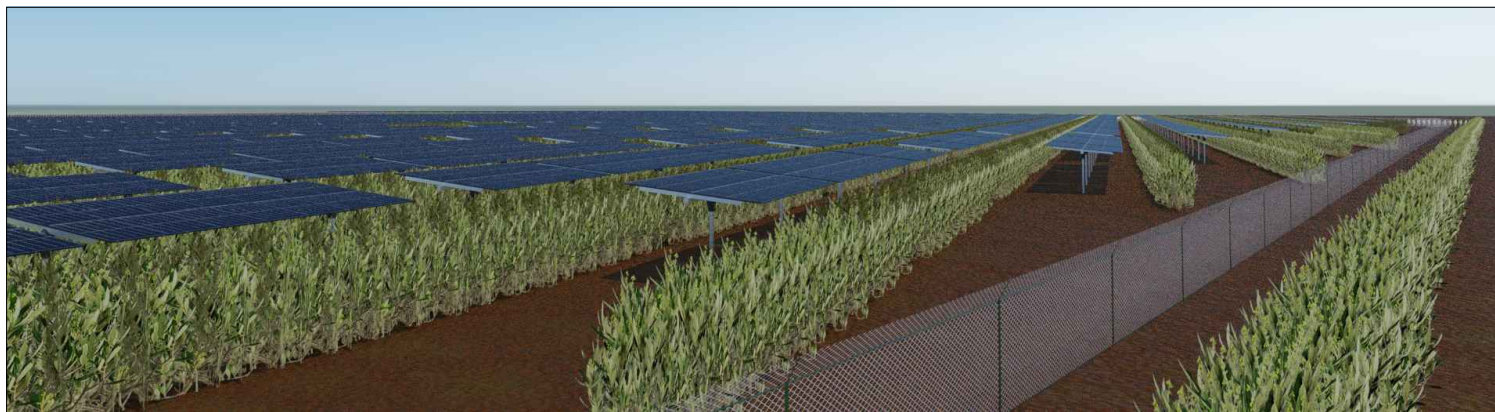

ELABORATO:

**QUADRO ECONOMICO**

COMMITTENTE:

LT 01 s.r.l.  
via Leonardo da Vinci n°12  
39100 Bolzano (BZ)  
p.iva: 08363700728

PROGETTISTI:

Ing. Alessandro la Grasta

Ing. Luigi Tattoli



PROGETTAZIONE:



LT SERVICE s.r.l.  
via Trieste n°30, 70056 Molfetta (BA)  
tel: 0803346537  
pec: studiotecnicolt@pec.it

File: ATFWKI7\_QuadroEconomico.pdf

Folder: ATFWKI7\_QuadroEconomico.zip

REV.	DATA	SCALA	FORMATO	NOME FILE	DESCRIZIONE REVISIONE
01	11/04/2022				PRIMA EMISSIONE

QUADRO ECONOMICO GENERALE "Valore complessivo dell'opera "privata"			
DESCRIZIONE	IMPORTI IN €	IVA %	TOTALE € (IVA compresa)
<b>A) COSTO DEI LAVORI</b>			
A.1) Interventi previsti			
A.1.1) Interventi previsti per la realizzazione dell'impianto	€ 34 964 367,69	10%	€ 38 460 804,46
A.1.2) Interventi previsti per la dismissione dell'impianto	€ 1 740 420,00	22%	€ 2 123 312,40
A.2) Oneri di sicurezza			
A.2.1) Oneri di sicurezza per l'impianto	€ 570 000,00	10%	€ 627 000,00
A.2.1) Oneri di sicurezza per la dismissione	€ 26 000,00	22%	€ 31 720,00
A.3) Opere di mitigazione	€ 895 928,57	10%	€ 985 521,43
A.4) Spese previste da Studio di Impatto Ambientale, Studio Preliminare Ambientale e Progetto di Monitoraggio Ambientale	€ -		€ -
A.5) Opere connesse	€ 6 590 127,42	10%	€ 7 249 140,16
<b>TOTALE A</b>	<b>€ 44 786 843,68</b>		<b>€ 49 477 498,45</b>
<b>B) SPESE GENERALI</b>			
B1) Spese tecniche relative alla progettazione, ivi inclusa la redazione dello studio di impatto ambientale o dello studio preliminare ambientale o dello studio preliminare ambientale, alle necessarie attività preliminari, al coordinamento della sicurezza in fase di progettazione, alle conferenze di servizi, alla direzione dei lavori e al coordinamento della sicurezza in fase di esecuzione, all'assistenza giornaliera e contabilità	€ 508 085,38	22%	€ 619 864,16
B2) Spese consulenza e supporto tecnico	€ 45 000,00	22%	€ 54 900,00
B3) Collaudo tecnico e amministrativo, collaudo statico ed altri eventuali collaudi specialistici	€ 53 000,00	22%	€ 64 660,00
B4) Spese per Rlievi, accertamenti, prove di laboratorio, indagini (incluse le spese per le attività di monitoraggio ambientale)	€ 35 000,00	22%	€ 42 700,00
B5) Oneri di legge su spese tecniche B.1), B.2), B.4), e collaudi B.3)	€ 25 643,42	22%	€ 31 284,97
B6) Imprevisti	€ 200 000,00	22%	€ 244 000,00
B7) Spese varie	€ 8 272,48	22%	€ 10 092,43
<b>TOTALE B</b>	<b>€ 875 001,28</b>		<b>€ 1 067 501,56</b>
C) eventuali altre imposte e contributi dovuti per legge	€ 25 000,00		€ 25 000,00
<b>"Valore complessivo dell'opera" TOTALE (A+B+C)</b>	<b>€ 45 686 844,96</b>		<b>€ 50 570 000,00</b>