

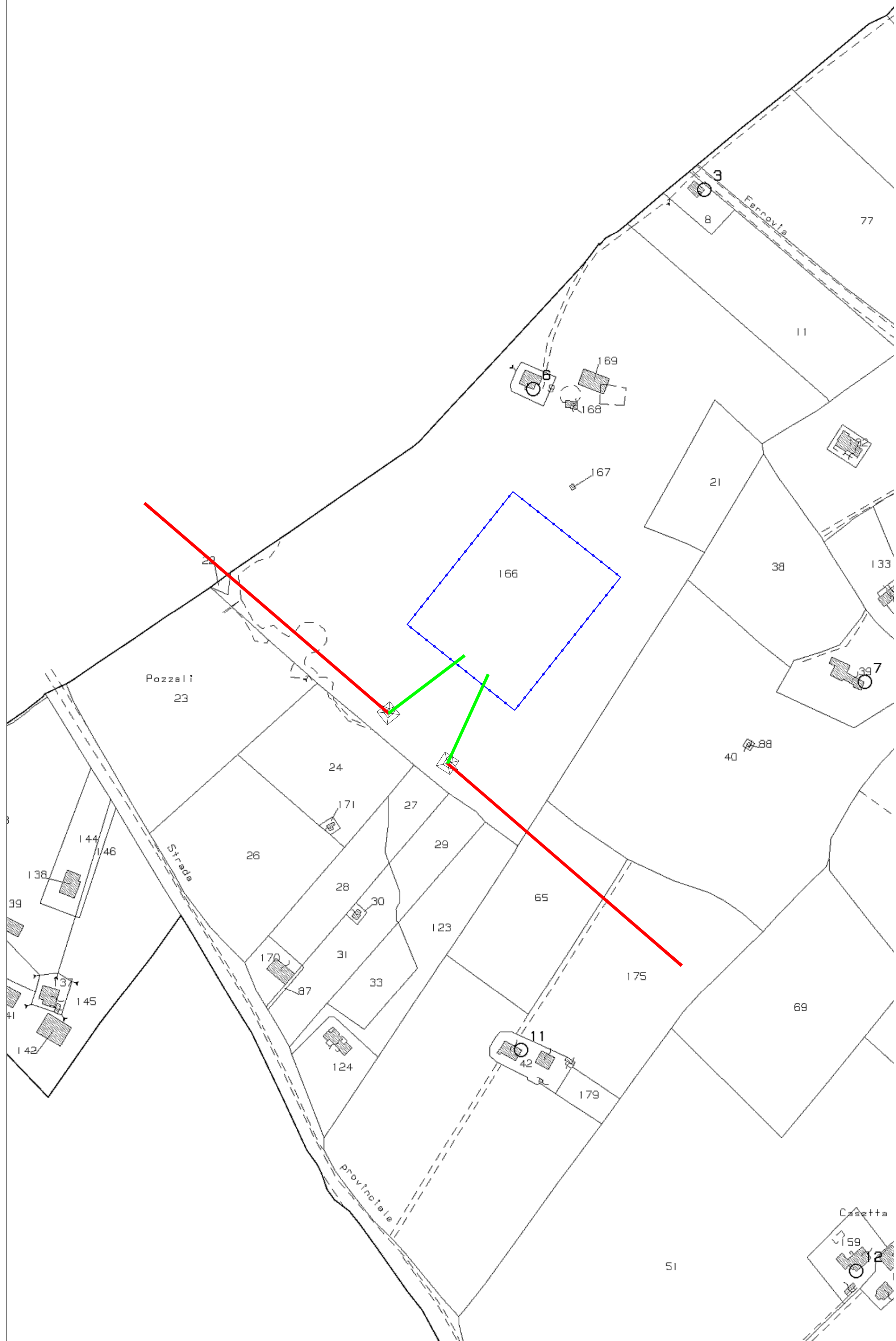

Planimetria Catastale con Tracciato Elettrodotto Aereo

Scala 1:2'000

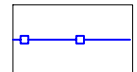

LEGENDA

-  Tratto Elettrodotto Esistente
-  Tratto Nuovo Elettrodotto
-  Perimetro Stazione Terna 380/150kV



Oggetto:  
 PROVVEDIMENTO AUTORIZZATORIO UNICO REGIONALE (art. 27bis D.Lgs 152/2006)  
 Comune di Viterbo (VT) - "Località Pian di Giorgio"  
 Progetto di un Impianto Fotovoltaico a Terra

Titolo del disegno:  
 PLANIMETRIA CATASTALE ELETTRODOTTO 380kV

TAV.: SE.B01

Società Proponente:  
 Ing. Vincenzo CHIRICOTTO  
 Via Augusto Gargana, 34 - Viterbo  
 Tel.Fax: +39 761 972329; Mob: +39 338 63161126;  
 Email: vincenzo@chiricotto.it;

Progettazione :  
 Ing. Vincenzo CHIRICOTTO  
 Via Augusto Gargana, 34 - Viterbo  
 Tel.Fax: +39 761 972329; Mob: +39 338 63161126;  
 Email: vincenzo@chiricotto.it;

Scala : 1:2'000  
 Data: 12/03/2020

N. rev	Nota di revisione	Data	Firma	Controllo
09	Aggiornamento per Benestare	19/05/2021		