

Sezione A - A

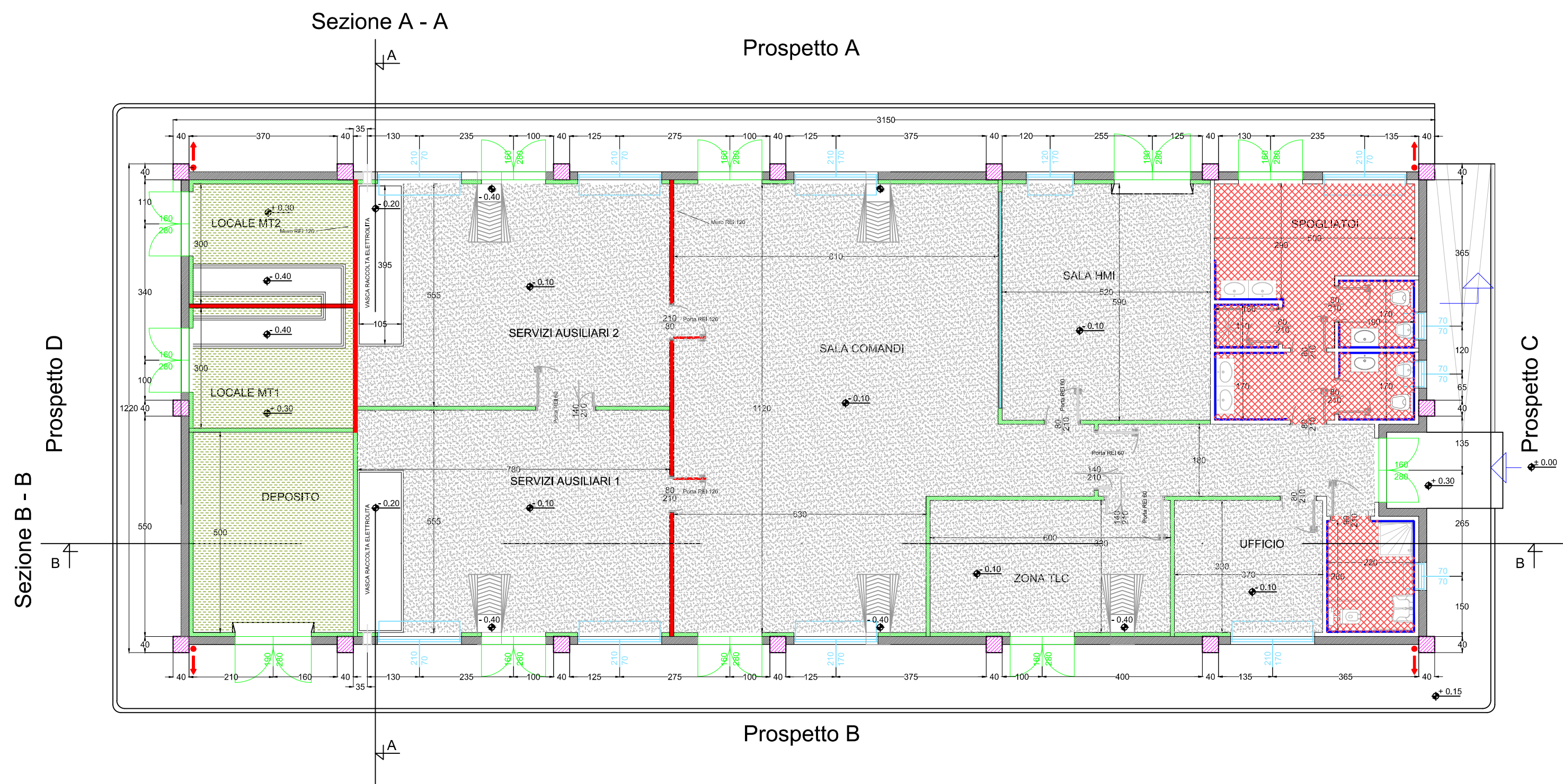

Sezione B - B

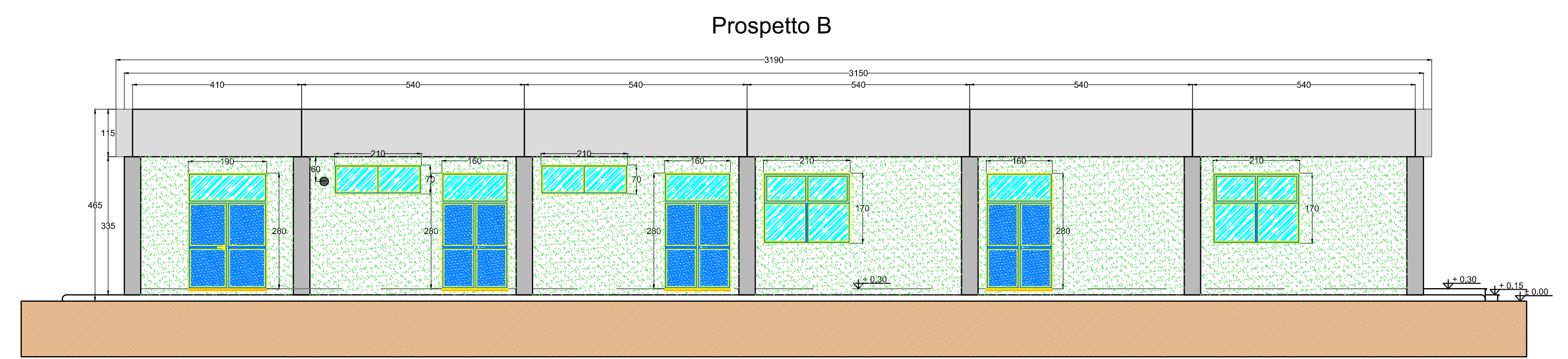

Prospetto B

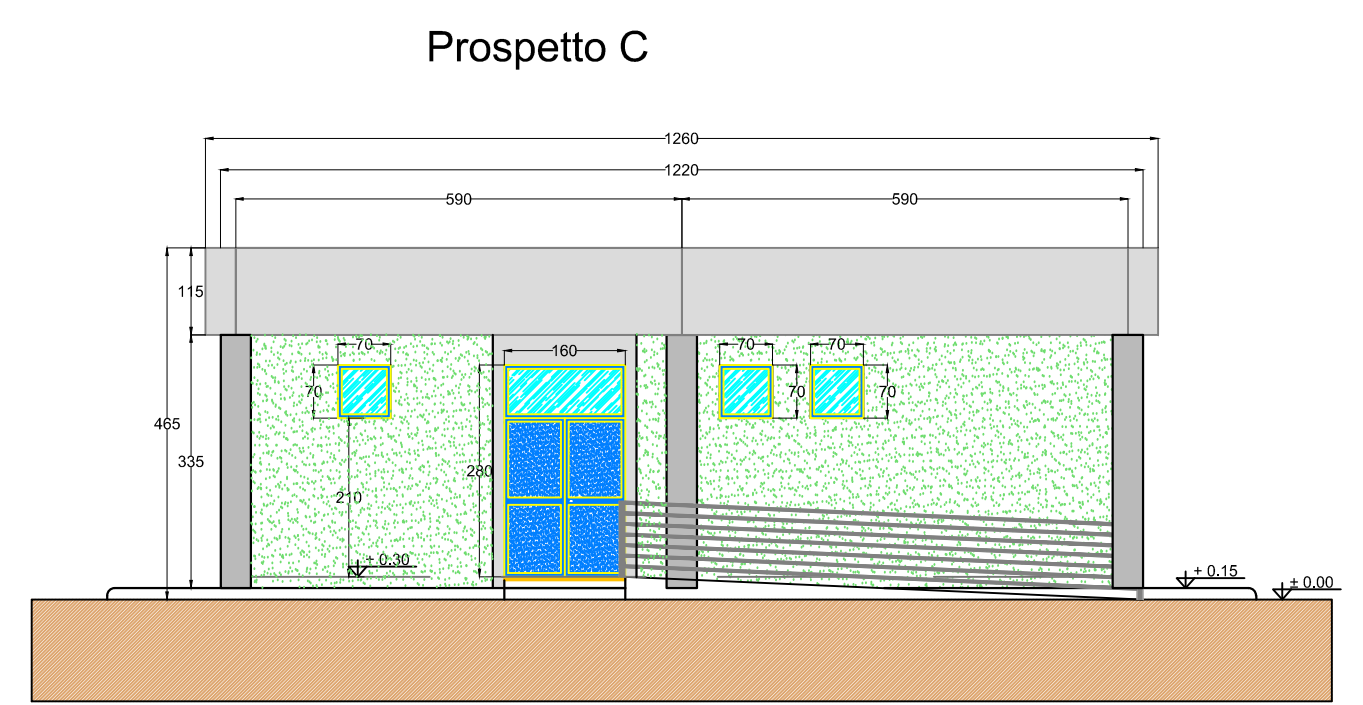

Prospetto C

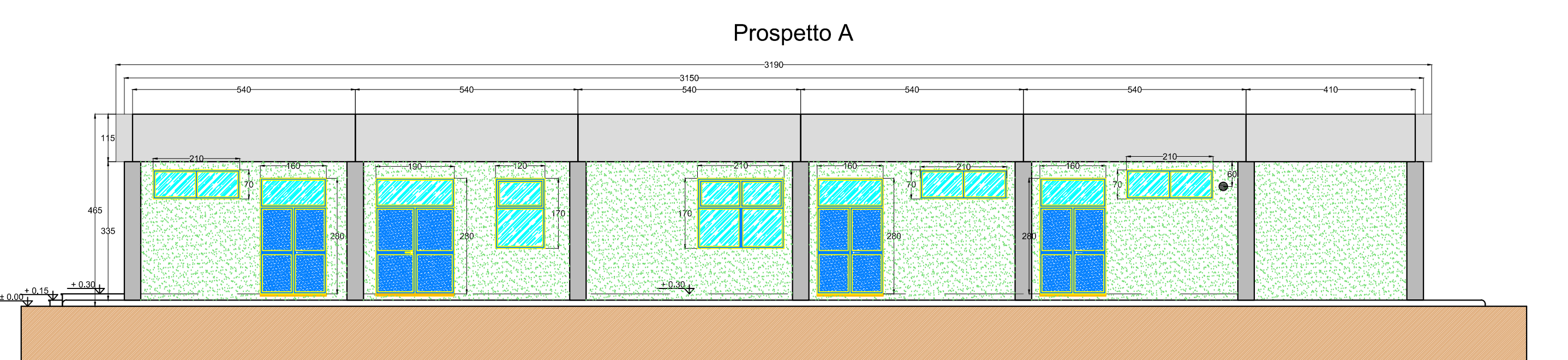

Prospetto A

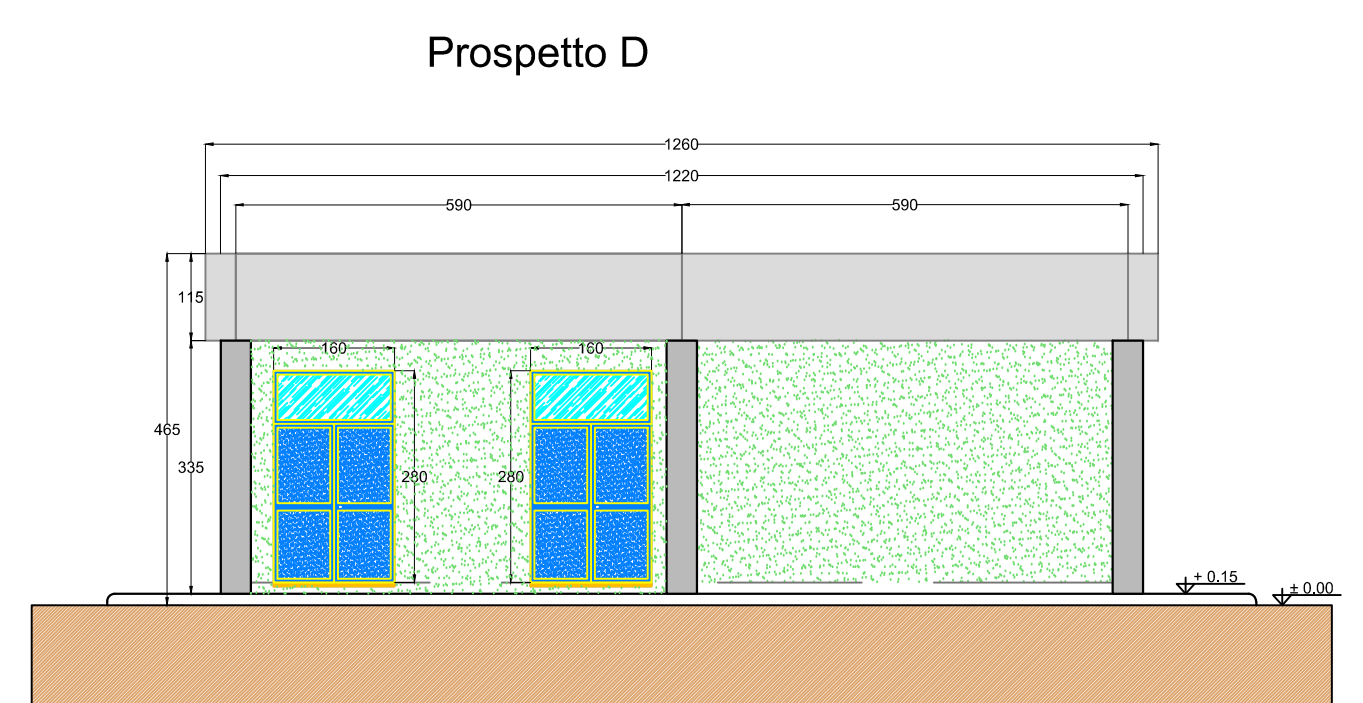

Prospetto D

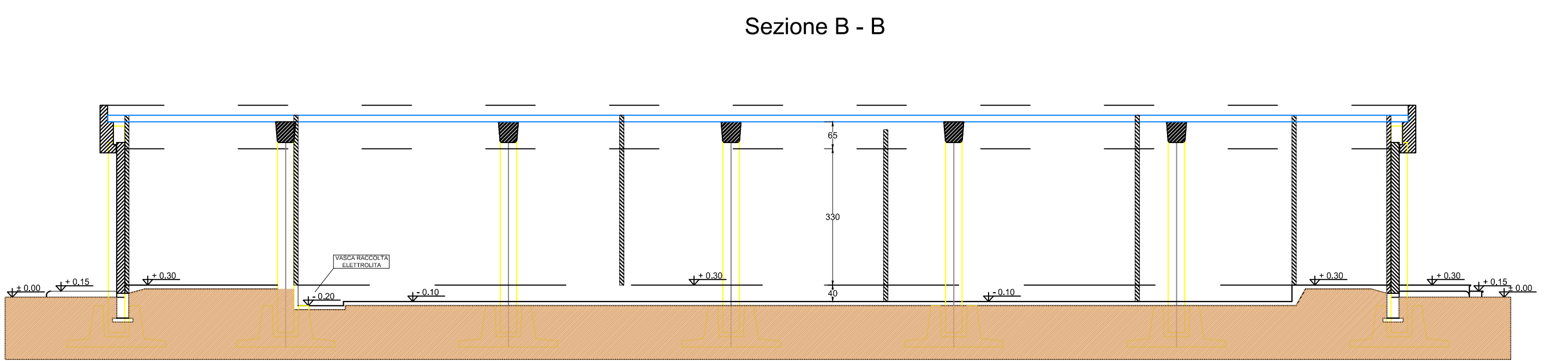

Sezione B - B

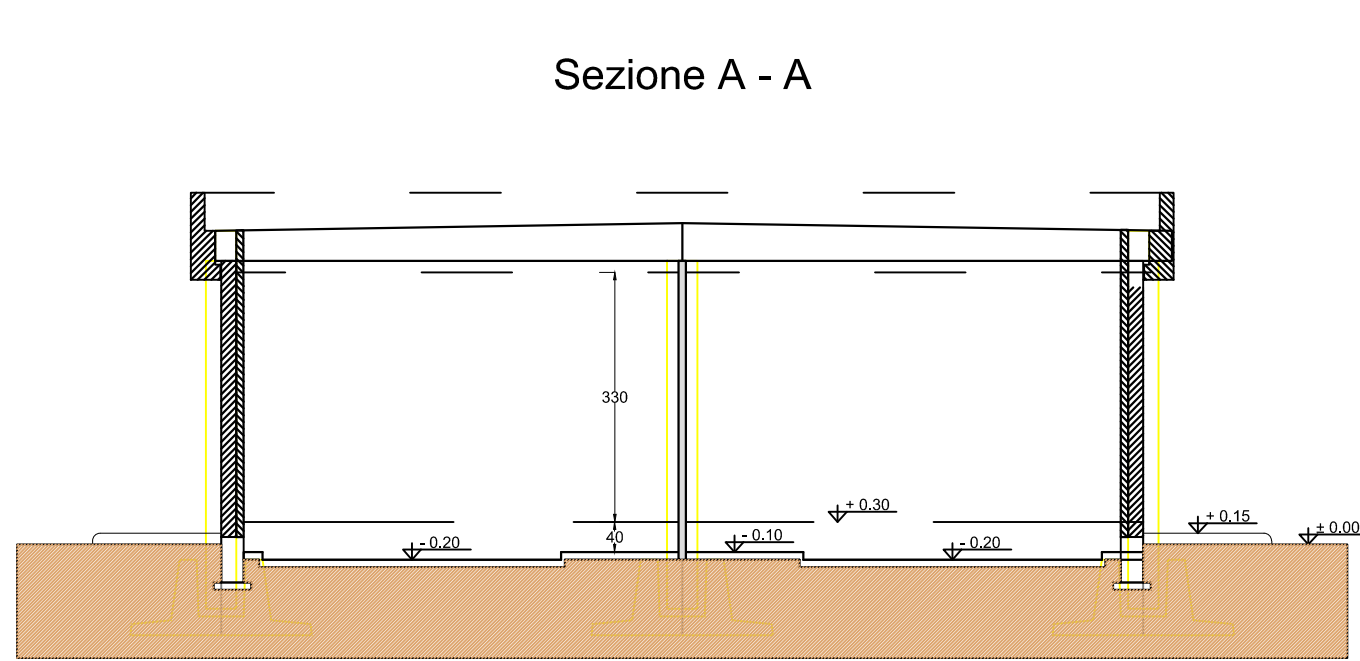

Sezione A - A



Oggetto:  
 PROVVEDIMENTO AUTORIZZATORIO UNICO REGIONALE (art. 27bis D.Lgs 152/2006)  
 Comune di Viterbo (VT) - "Località Pian di Giorgio"  
 Progetto di un Impianto Fotovoltaico a Terra

Titolo del disegno:  
 PIANTE, PROSPETTI E SEZIONE EDIFICIO INTEGRATO SE

TAV.: SE.B22

Società Proponente:  
 Ing. Vincenzo CHRICOTTO  
 Via Augusto Gargana, 34 - Viterbo  
 Tel Fax: +39 761 972329; Mob: +39 338 63161126;  
 Email: vincenzo@chricotto.it

Progettazione:  
 Ing. Vincenzo CHRICOTTO  
 Via Augusto Gargana, 34 - Viterbo  
 Tel Fax: +39 761 972329; Mob: +39 338 63161126;  
 Email: vincenzo@chricotto.it

Scala: 1:100

Data: 12/03/2020

| N. rev | Nota di revisione           | Data       | Firma | Controllo |
|--------|-----------------------------|------------|-------|-----------|
| 09     | Aggiornamento per Benestare | 19/05/2021 |       |           |
| 10     | Aggiornamento               | 25/06/2021 |       |           |
| 11     | Aggiornamento               | 29/07/2021 |       |           |
|        |                             |            |       |           |
|        |                             |            |       |           |

IL PRESENTE ELABORATO E' TUTELATO DALLA LEGGE SULLA PROPRIETA' LETTERARIA E' VIETATA PERTANTO LA RIPRODUZIONE E LA CESSIONE A TERZI SENZA ESPRESSA AUTORIZZAZIONE