

Prospetto 1 (lato interno stazione)

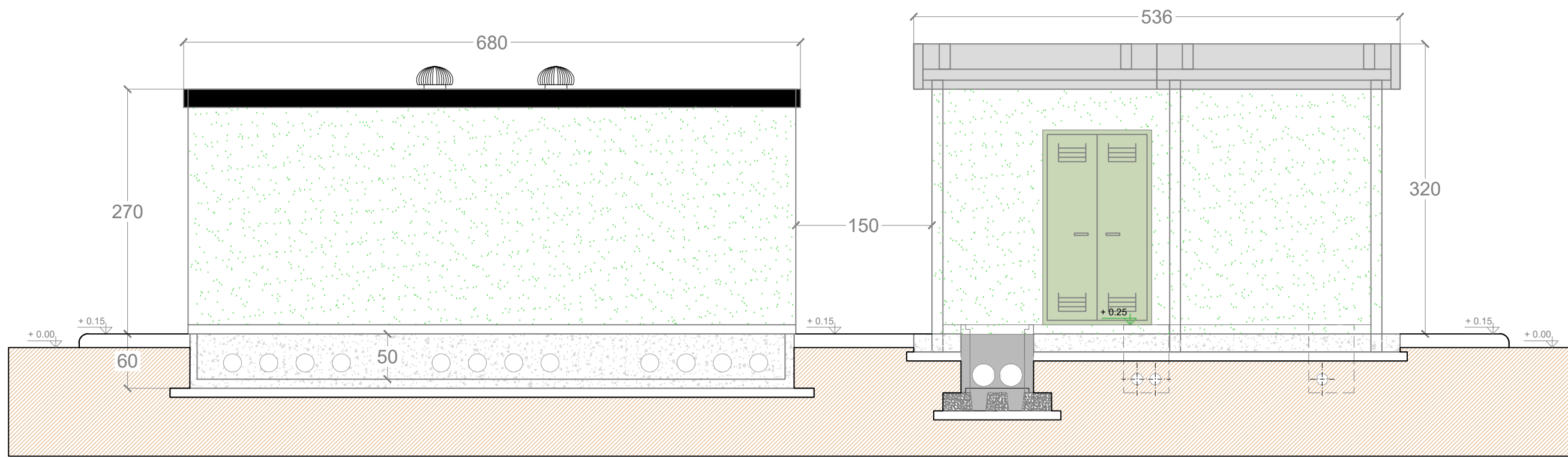

Prospetto 4

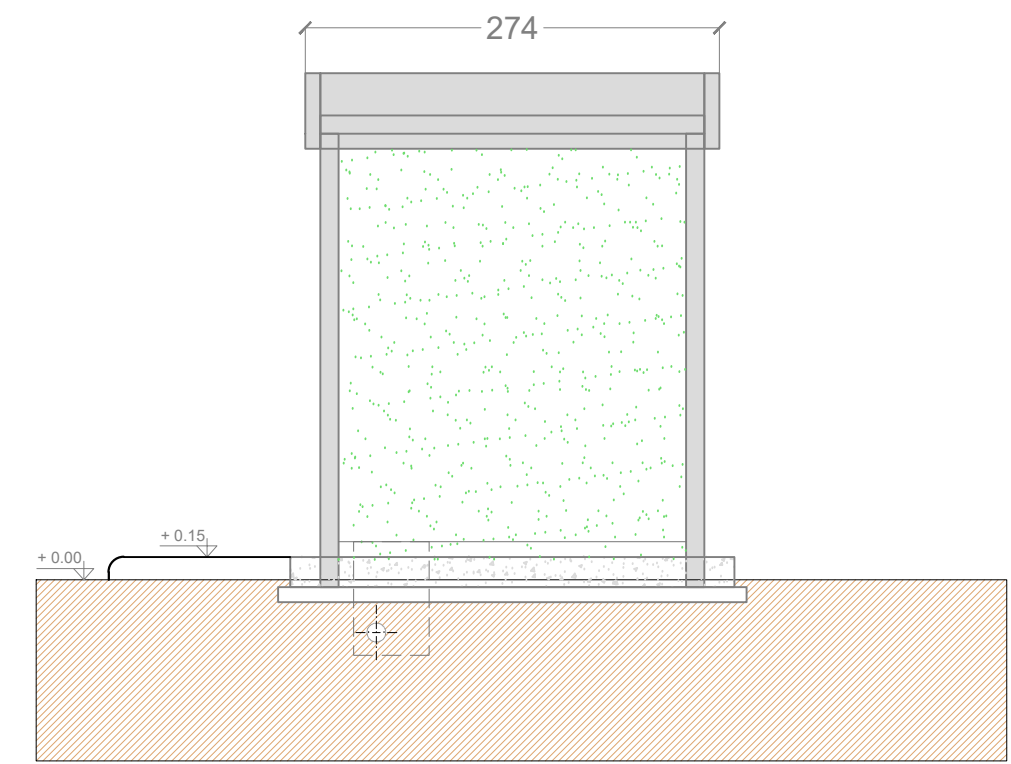

Prospetto 3 (lato esterno stazione)



Prospetto 2

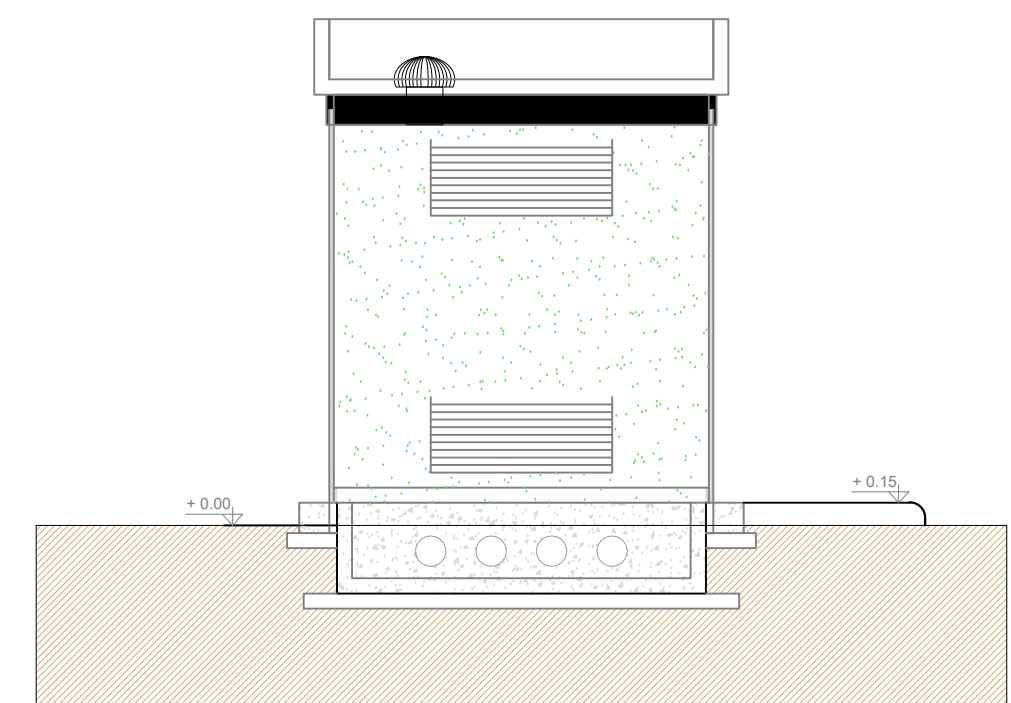

Sezione A-A

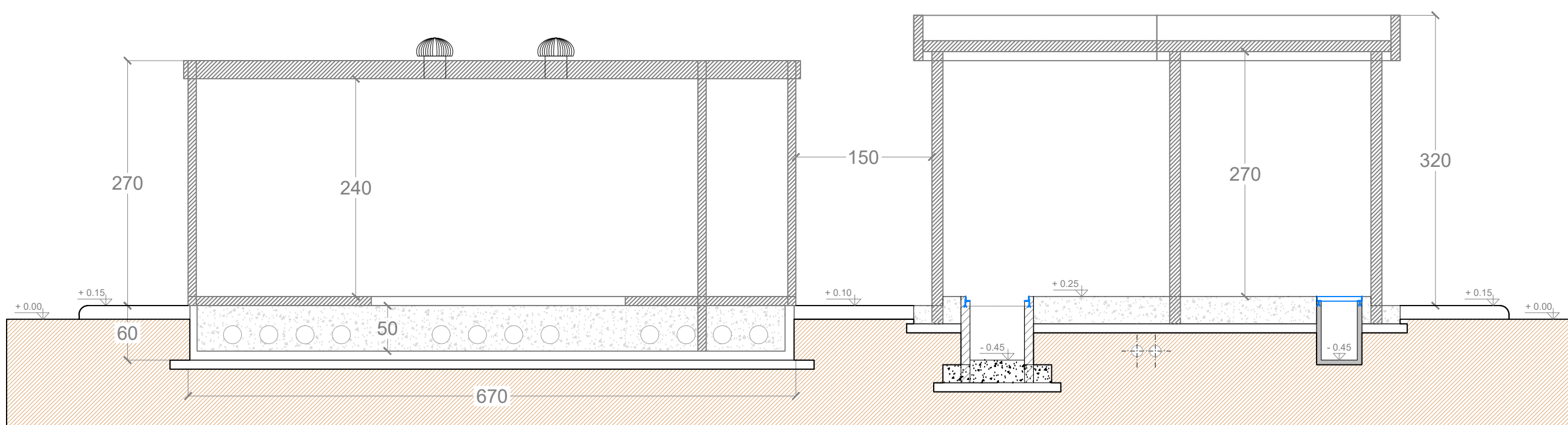

CABINA CONSEGNA ENEL DG 2092

Prospetto 3 (lato esterno stazione)

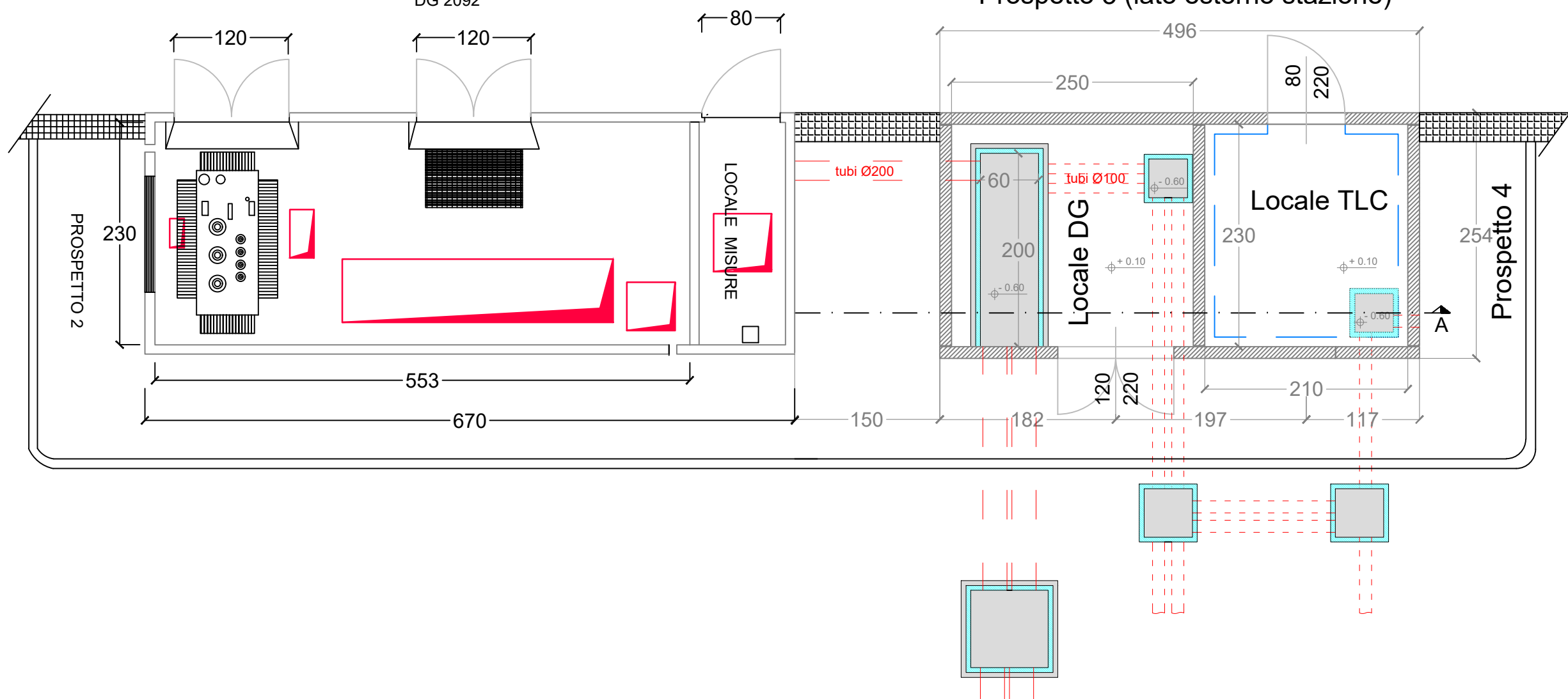

Oggetto:  
 PROVVEDIMENTO AUTORIZZATORIO UNICO REGIONALE (art. 27bis D.Lgs 152/2006)  
 Comune di Viterbo (VT) - "Località Pian di Giorgio"  
 Progetto di un Impianto Fotovoltaico a Terra

Titolo del disegno:  
 PIANTE, PROSPETTI E SEZIONE EDIFICIO CONSEGNA MT

TAV.: SE.B23

Società Proponente:  
 Ing. Vincenzo CHIRICOTTO  
 Via Augusto Gargana, 34 - Viterbo  
 Tel.Fax: +39 761 972329; Mob.: +39 338 63161126;  
 Email: vincenzo@chiricotto.it;

Progettazione :  
 Ing. Vincenzo CHIRICOTTO  
 Via Augusto Gargana, 34 - Viterbo  
 Tel.Fax: +39 761 972329; Mob.: +39 338 63161126;  
 Email: vincenzo@chiricotto.it;

Scala : 1:50

Data: 12/03/2020

N. rev	Nota di revisione	Data	Firma	Controllo
09	Aggiornamento per Benestare	19/05/2021		
10	Aggiornamento	25/06/2021		
11	Aggiornamento	29/07/2021		

IL PRESENTE ELABORATO E' TUTELATO DALLA LEGGE SULLA PROPRIETA' LETTERARIA E' VIETATA PERTANTO LA RIPRODUZIONE E LA CESSIONE A TERZI SENZA ESPRESSA AUTORIZZAZIONE