

PROSPETTO A

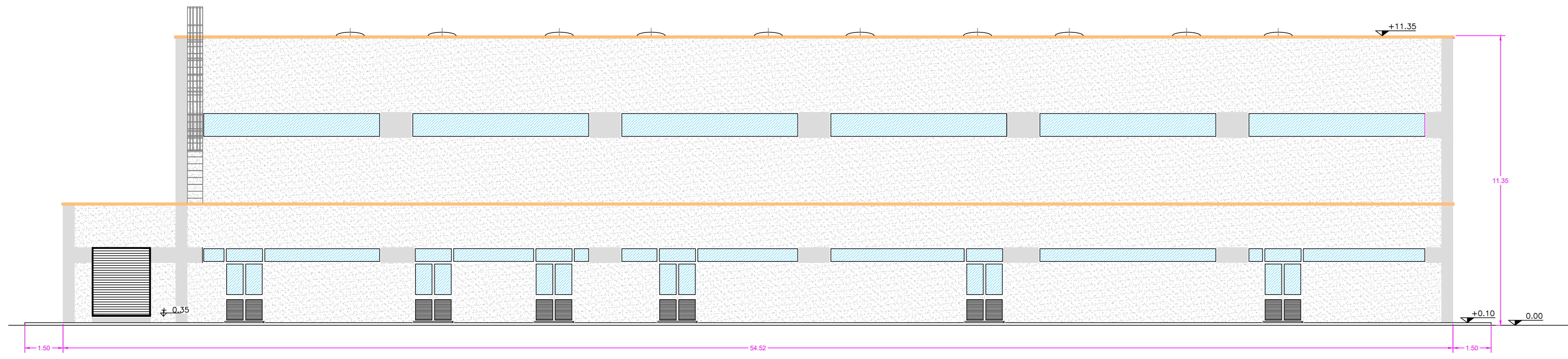

PROSPETTO D

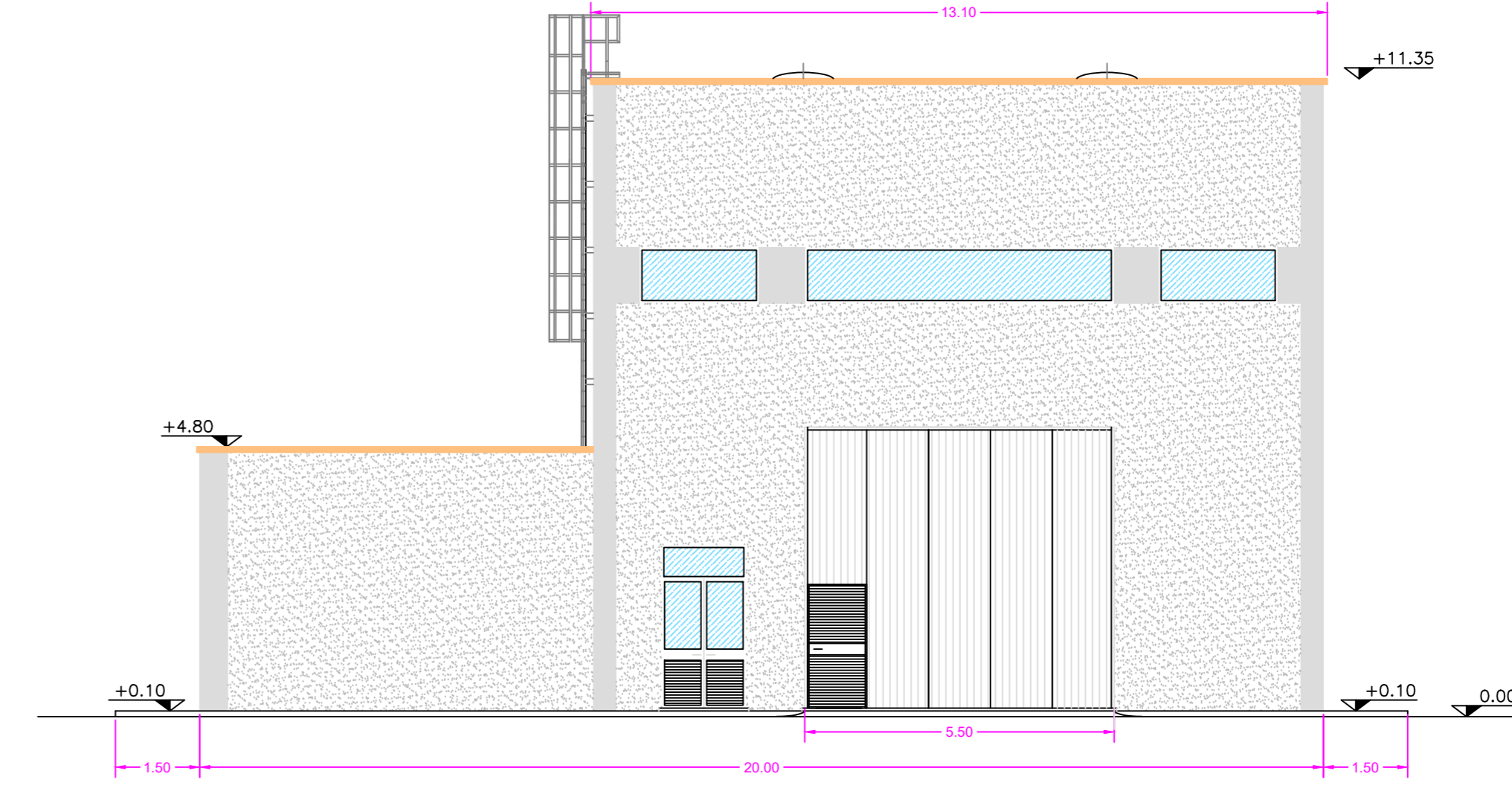

PROSPETTO B

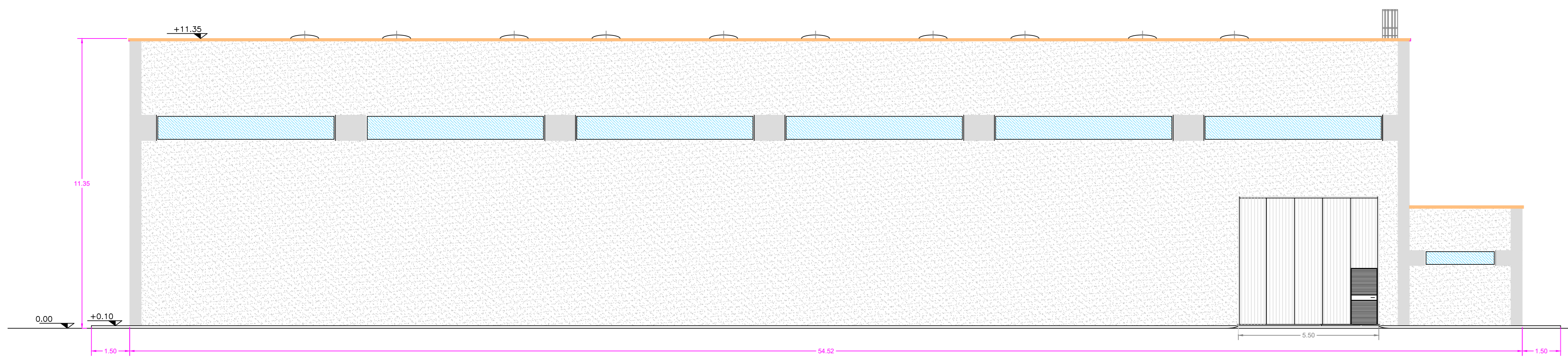

PROSPETTO C

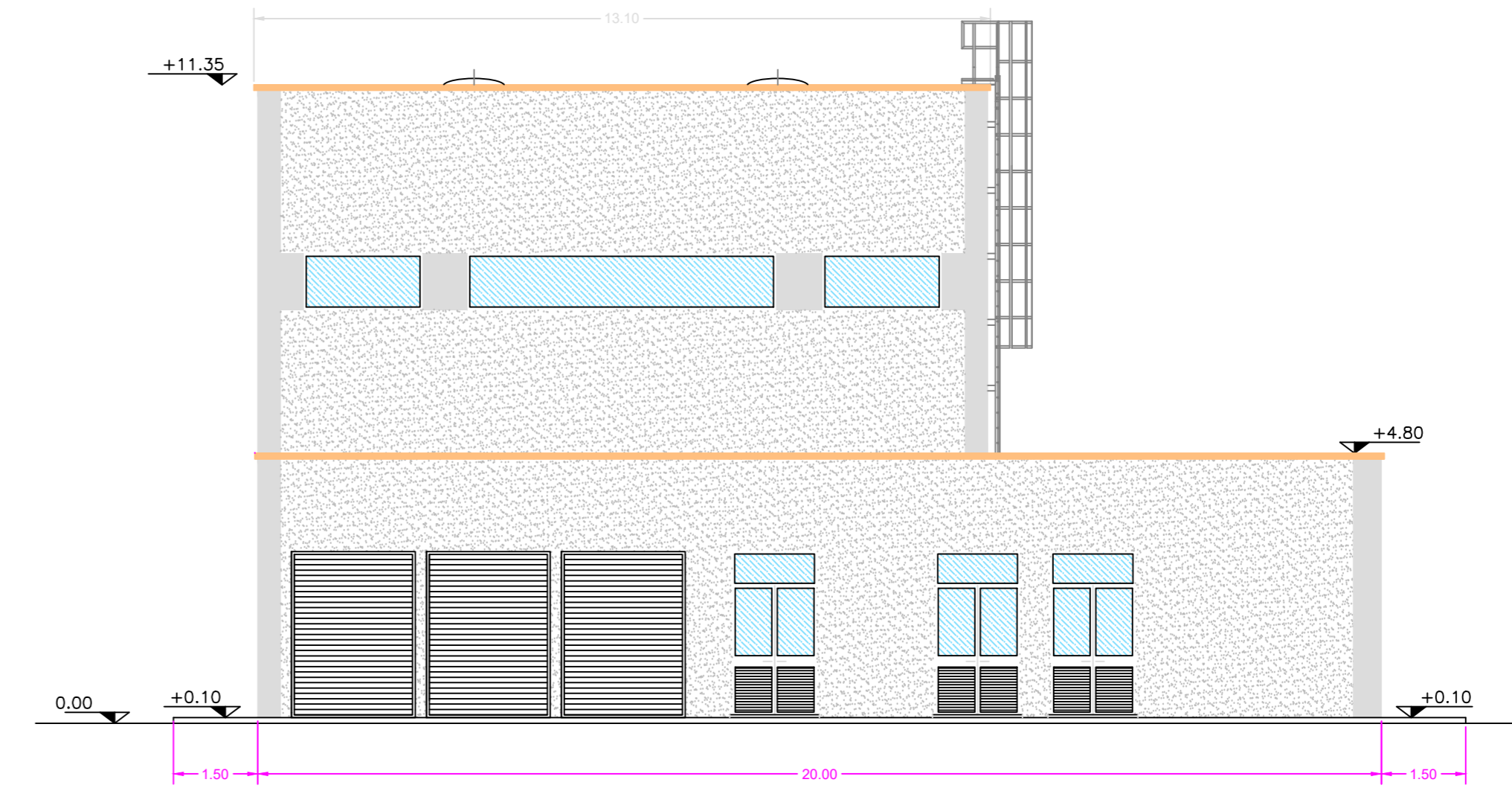

PIANTA

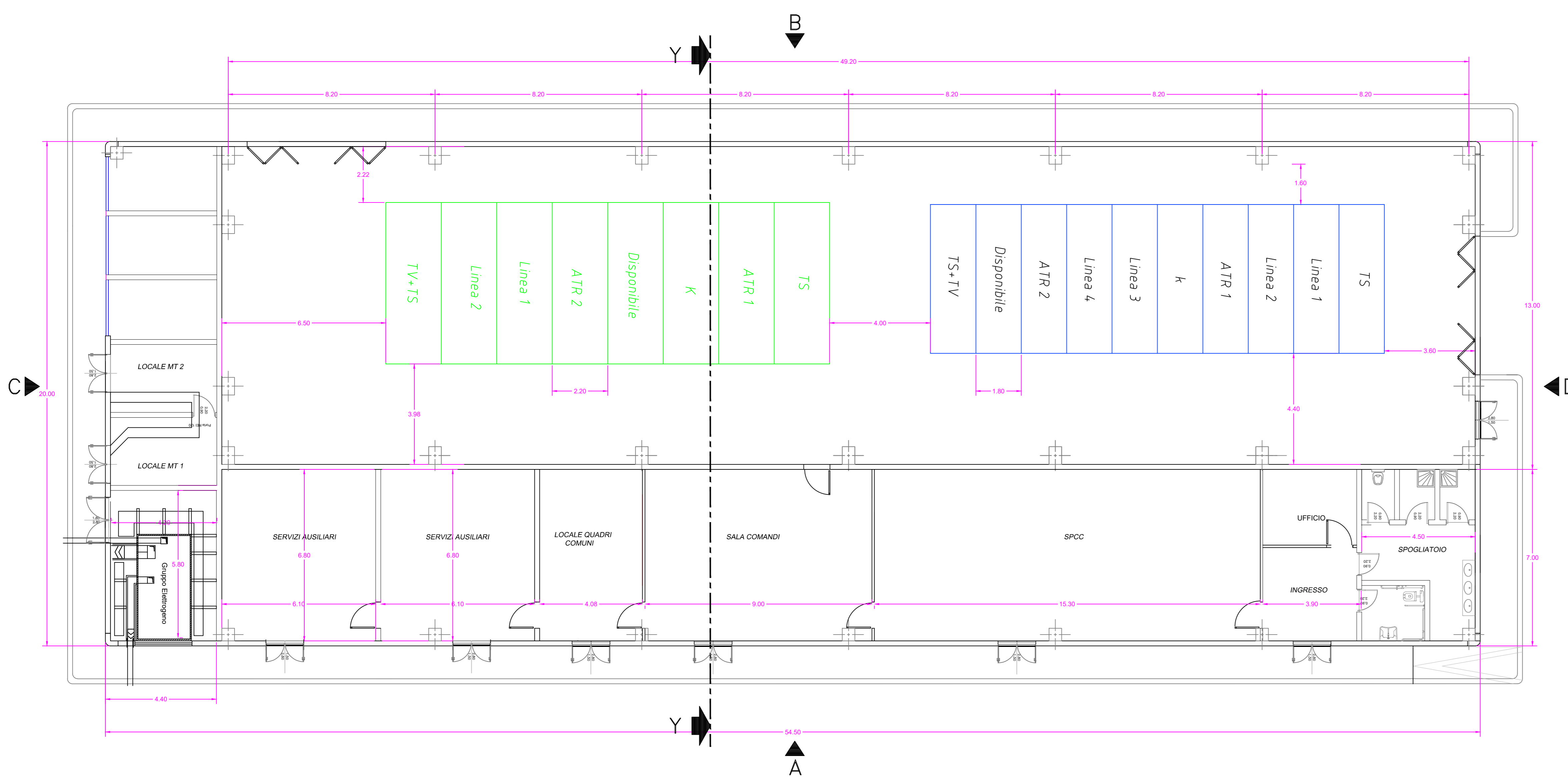

SEZIONE Y - Y

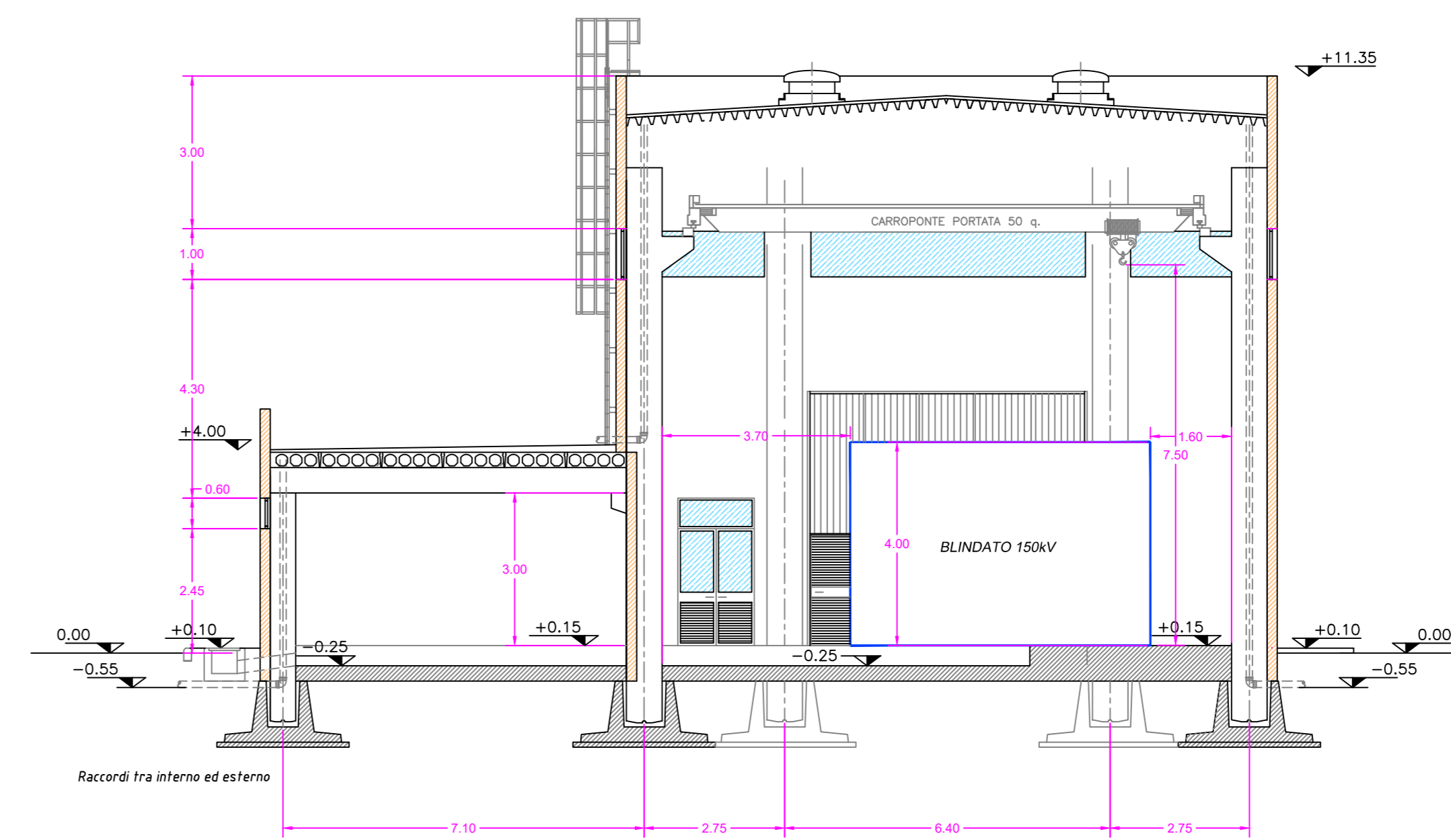

LEGENDA	
	DIREZIONE USCITA PLUVIALE
	PENDENZA ACQUA
	PANNELLO PREFABBRICATO IN CLS FINITURA BICOCCARDATA DA DEFINIRE CON TERNA
	PANNELLO PREFABBRICATO IN CLS SPESORE 20 CM FINITURA ESTERNA BIANCA LISCIA FONDO CASSERO METALLICO
	TORRINO DI FORNITURA TERNA, CON CONTROLLO IN LAMIERA ZINCATO DA INSERIRE NELLA COPERTURA DELL'EDIFICIO A CURA DEL COSTRUTTORE DEL FABBRICATO



<p>Oggetto: PROVVEDIMENTO AUTORIZZATORIO UNICO REGIONALE (art. 27bis D.Lgs 152/2006) Comune di Viterbo (VT) - "Località Pian di Giorgio" Progetto di un Impianto Fotovoltaico a Terra</p>				TAV.: SE.B24
<p>TITOLO DEL DISEGNO: PIANTE, PROSPETTI E SEZIONE EDIFICIO BLINDATO</p>		<p>Scala : 1:100 Data: 12/03/2020</p>		
<p>Società Proponente: Ing. Vincenzo CHIRICOTTO Via Augusto Garbana, 24 - Viterbo Tel/Fax: +39 0761 772239, +39 338 6316126, Email: vincenzo@chiricotto.it</p>		<p>Progettazione : Ing. Vincenzo CHIRICOTTO Via Augusto Garbana, 24 - Viterbo Tel/Fax: +39 0761 772239, +39 338 6316126, Email: vincenzo@chiricotto.it</p>		
Ni rev	Nota di revisione	Data	Firma	Controllo
09	Aggiornamento per Benessere	19/05/2021		
10	Aggiornamento	25/06/2021		
11	Aggiornamento	29/07/2021		