



LEGENDA

Sistemi ed ambiti del paesaggio (PTPR)

SISTEMA DEL PAESAGGIO NATURALE
costituito da paesaggi caratterizzati da un alto valore di naturalità e seminaturalità in relazione a specificità geologiche, geomorfologiche e vegetazionali

-  Paesaggio Naturale
-  Paesaggio Naturale di Continuità
-  Paesaggio Naturale Agrario

SISTEMA DEL PAESAGGIO AGRARIO
costituito da paesaggi caratterizzati dalla vocazione e dalla permanenza dell'effettivo uso agricolo

-  Paesaggio Naturale

SISTEMA DEL PAESAGGIO INSEDIATIVO
costituito da paesaggi caratterizzati da processi di urbanizzazione recenti o da insediamenti storico-culturali

-  Paesaggio Naturale

Beni paesaggistici (PTPR)

AREE TULATE PER LEGGE
art. 134 co. 1 lett. b e art. 142 co. 1 Dvo 42/04
m) aree di interesse archeologico già individuate

-  Beni lineari con fascia di rispetto art. 13 co. 3 lett. a L.R. 24/98

Il PTPR, ai sensi dell'art. 35 del Codice e dell'art. 22 comma 3 della L.R. 24/98 ha individuato per l'intero territorio regionale gli ambiti paesaggistici o paesaggi, definiti in relazione alla tipologia, rilevanza e integrità dei valori paesaggistici presenti. Gli ambiti di paesaggio costituiscono, attraverso la propria continuità morfologica e geografica, sistemi di unità elementari tipiche riconoscibili nel contesto territoriale e di aree che svolgono la funzione di connessione tra i vari tipi di paesaggio o che ne garantiscono la fruizione visiva.

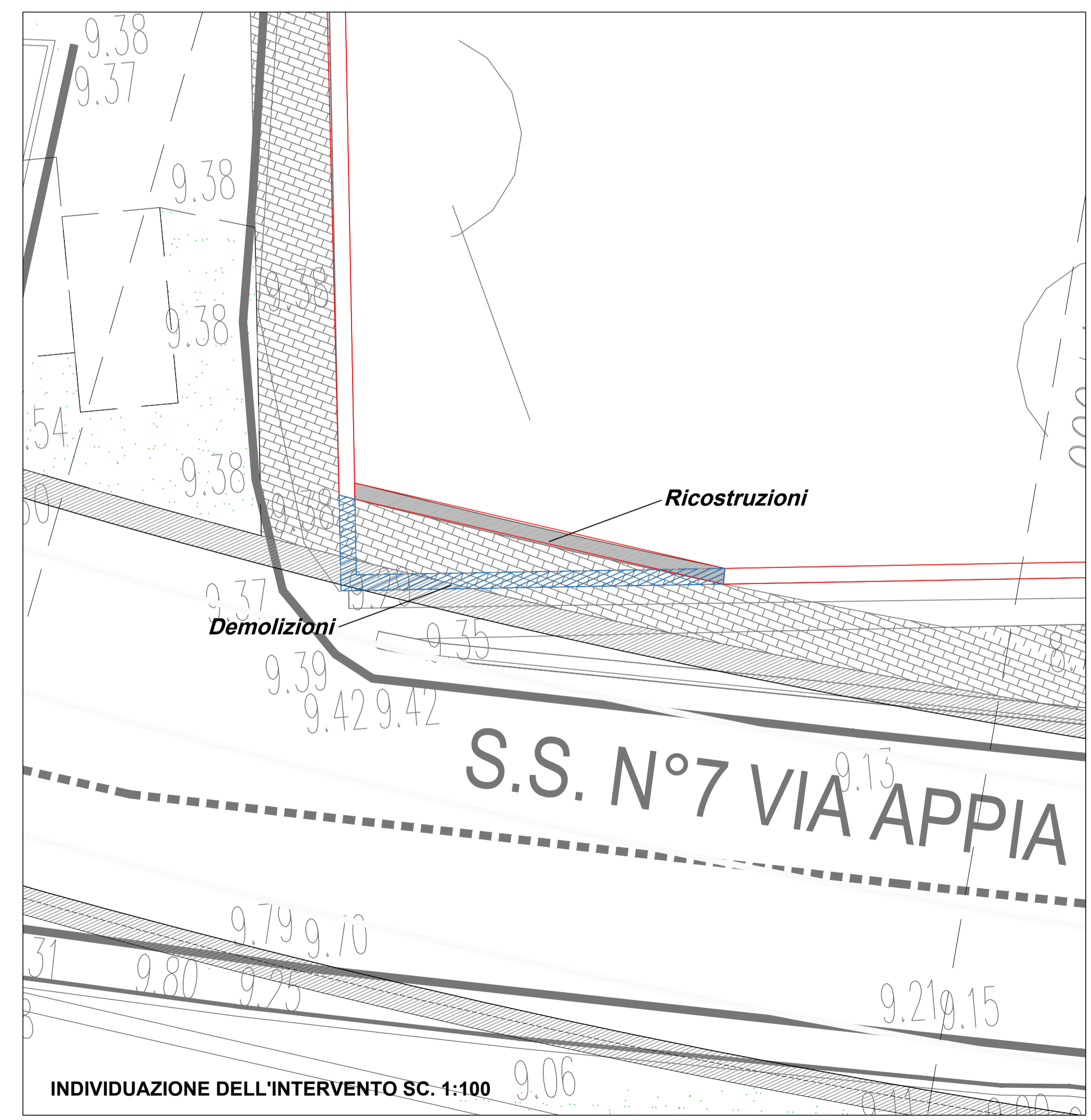
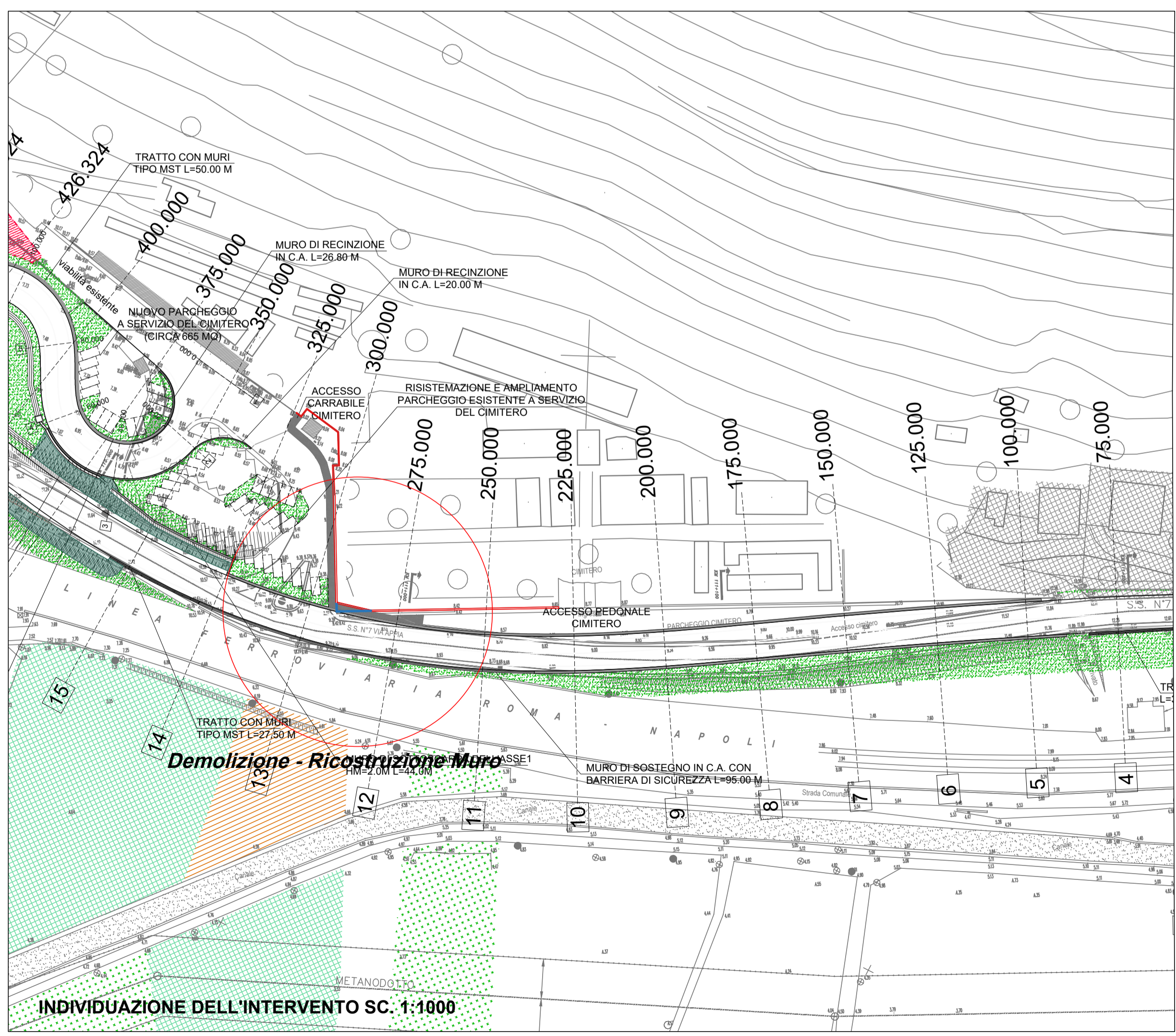
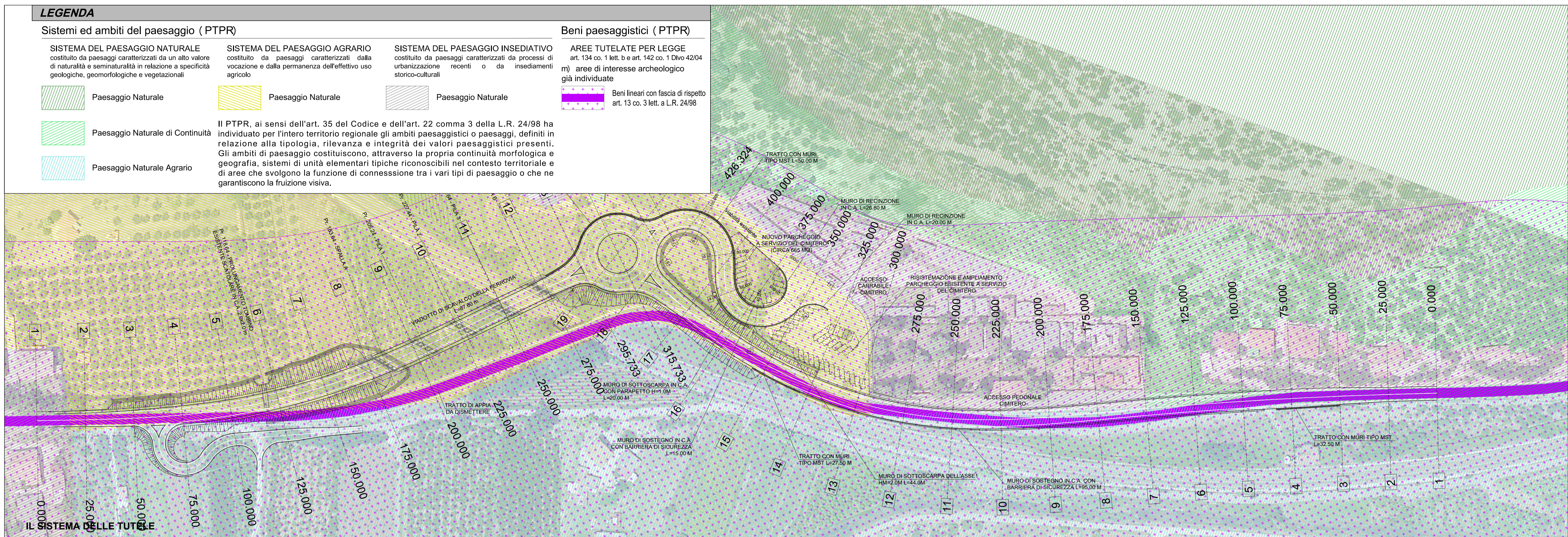

Comune di Monte San Biagio
- Provincia di Latina -

*Interventi relativi al Cimitero di Monte San Biagio (LT), propedeutici all'intervento generale riguardante la S.S. n. 7 "Via Appia" - Eliminazione di una strettoia in curva e dei dossi su un cavalcavia ferroviario al Km 110+820 nel tratto compreso tra il Km 110+500 e 111+500.
Comune di Monte San Biagio (LT).*

COMMITTENTE:  **ANAS Spa - Compartimento per la viabilità del Lazio**

PROGETTISTA:  **Planet Engineering S.r.l.**
IL DIRETTORE TECNICO: Ing. Antonio Arzano
arch. Massimiliano Venditti
Via S. Stefano, 3
67053 Capstriello (AQ)

IL RUP:

TAVOLA	DEMOLIZIONE E RICOSTRUZIONE MURO DI CINTA CIMITERO COMUNALE: INDIVIDUAZIONE DELL'INTERVENTO NELL'AMBITO DELL'INTERVENTO GENERALE SULLA S.S. N.7 Via Appia			
02	Data:	Dicembre 2020	Scala varie	Pratica Identif.

1	1 Dicembre 2020	Prima Emissione				
Rev	Data	Motivazione	Redatto	Verificato	Approvato	Autorizzato

Questo documento è di nostra proprietà esclusiva. E' proibita la riproduzione anche parziale e la cessione a terzi senza la nostra autorizzazione.