



REGIONE PUGLIA



COMUNE DI CERIGNOLA

PROGETTO PER LA REALIZZAZIONE E L'ESERCIZIO DI UN IMPIANTO AGRIVOLTAICO AVENTE POTENZA P=44,715 MWp CIRCA E RELATIVE OPERE DI CONNESSIONE

Nome impianto CER01
Comune di Cerignola, Regione Puglia

PROGETTO DEFINITIVO

Codice pratica: **SVN6MM8**

N° Elaborato: **RT29**

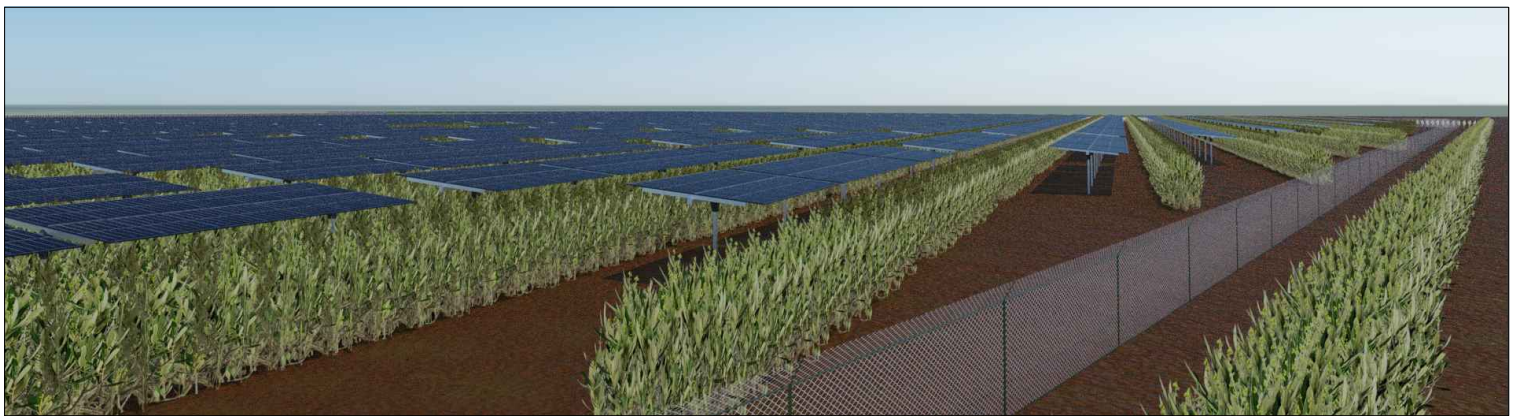

ELABORATO:

PIANO PRELIMINARE DI ESPROPRIO

COMMITTENTE:

Sole Verde s.a.s. della Praetorian s.r.l.
via Walter Von Vogelweide n°8
39100 Bolzano (BZ)
p.iva: 03124450218

PROGETTISTI:

Ing. Alessandro la Grasta

Ing. Luigi Tattoli



PROGETTAZIONE:



LT SERVICE s.r.l.
via Trieste n°30, 70056 Molfetta (BA)
tel: 0803346537
pec: studiotecnico.lt@pec.it

File: SVN6MM8_PianoEsproprio.pdf

Folder: SVN6MM8_Esproprio+Disponibilità.zip

REV.	DATA	SCALA	FORMATO	NOME FILE	DESCRIZIONE REVISIONE
00	05/01/2022				PRIMA EMISSIONE

INDICE

1. PREMESSA	2
2. OGGETTO.....	5
3. DIRITTI DA ACQUISIRE PER LA REALIZZAZIONE DELL'OPERA.....	6
3.1 DETERMINAZIONE DELLA VALUTAZIONE DELL'INDENNITÀ DI ESPROPRIAZIONE E SERVITÙ COATTIVE.....	7
3.2 DETERMINAZIONE DEL VALORE ECONOMICO MEDIO ("V.E.M.").....	10
3.3 INDENNITA' AGGIUNTIVE	12
3.4 SERVITÙ DI ELETTRODOTTO	14
4. NORMATIVA DI RIFERIMENTO	15

1. PREMESSA

La società **SOLE VERDE SAS DELLA PRAETORIAN SRL** propone la **realizzazione di un impianto Agro-Fotovoltaico, denominato "CER01"** avente una potenza di picco di **44,715 MWp**, composta da 77.766 moduli fotovoltaici da 575 Wp, da ubicarsi in agro del **Comune di Cerignola (FG)** in località Acquarulo/Preti/Tressanti/PozzoTerraneo su una superficie recintata complessiva di circa 55,98 ettari avente destinazione agricola "E" secondo il vigente piano urbanistico.

Il percorso del cavidotto MT interrato di collegamento tra i vari blocchi dell'impianto fotovoltaico e la sottostazione elettrica di utente si svilupperà su una lunghezza complessiva di 5,18 km circa di cui 3,25 km circa su percorsi interni all'area d'impianto e 1,93 km circa su percorsi esterni all'area d'impianto.

L'elettrodotto percorrerà quasi completamente la viabilità pubblica, comunale e provinciale e qualche piccolo tratto di proprietà privata.

Il progetto prevede:

- la realizzazione dell'impianto fotovoltaico;
- la realizzazione della sottostazione elettrica di trasformazione e consegna dell'energia prodotta;
- la realizzazione delle opere di rete.

Ai sensi dell'art. 1 comma 4 della Legge 9 gennaio 1991, n. 10 l'utilizzazione delle fonti di energia rinnovabili è considerata di pubblico interesse e di pubblica utilità e le opere relative sono equiparate alle opere dichiarate indifferibili e urgenti ai fini dell'applicazione delle leggi sulle opere pubbliche.

L'impianto in oggetto ricade nell'ambito di intervento previsto nel:

- **Decreto Legislativo 29 dicembre 2003, n. 387** "Attuazione della direttiva 2001/77/CE relativa alla promozione dell'energia elettrica prodotta da fonti energetiche rinnovabili nel mercato interno dell'elettricità (G.U. n. 25 del 31 gennaio 2004 - s.o. n. 17)" **e più in dettaglio ricade nell'ambito di**

applicazione dell'art. 12 del D.Lgs. 387/2003 laddove si asserisce che le opere per la realizzazione degli impianti alimentati da fonti rinnovabili, nonché le opere connesse e le infrastrutture indispensabili alla costruzione e all'esercizio degli stessi impianti, autorizzate ai sensi del comma 3, sono di pubblica utilità ed indifferibili ed urgenti nonché urbanisticamente compatibili con la destinazione agricola dei suoli come specificato nel medesimo art. 12 del D. LGS. 387/2003 al comma 7.

- **Decreto Legge 31 maggio 2021 n° 77** "Governance del Piano Nazionale di rilancio e resilienza e prime misure di rafforzamento delle strutture amministrative e di accelerazione e snellimento delle procedure" e più in dettaglio all'art.18 che recita "Al decreto legislativo 3 aprile 2006, n. 152, sono apportate le seguenti modificazioni:

a) all'articolo 7-bis

1) il comma 2-bis e' sostituito dal seguente: "2-bis. **Le opere, gli impianti e le infrastrutture necessari alla realizzazione dei progetti strategici per la transizione energetica del Paese inclusi nel Piano nazionale di ripresa e resilienza (PNRR) e al raggiungimento degli obiettivi fissati dal Piano nazionale integrato per l'energia e il clima (PNIEC), predisposto in attuazione del Regolamento (UE) 2018/1999, come individuati nell'Allegato I-bis, e le opere ad essi connesse costituiscono interventi di pubblica utilità, indifferibili e urgenti.**";

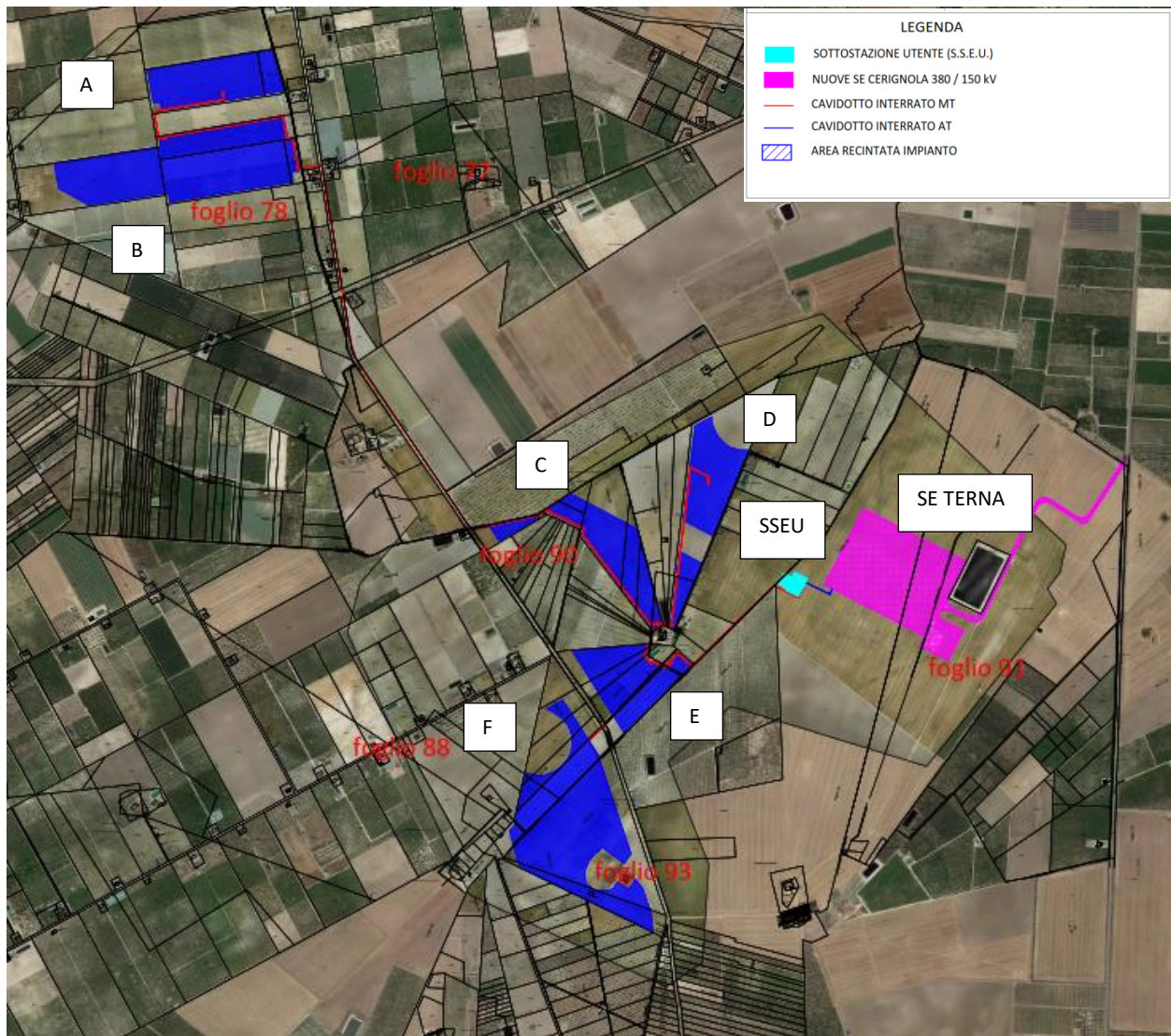

Fig. n°1 Ortofoto su base catastale con ubicazione impianto fotovoltaico e opere di connessione

Limitatamente ai cavidotti MT e AT:

a) il percorso del cavidotto interrato MT di collegamento tra i sei blocchi dell'impianto fotovoltaico e la sottostazione elettrica di utente si svilupperà su una lunghezza complessiva rispettivamente pari a 5,41 km circa di cui 3,25 km circa su percorsi interni all'area d'impianto e 2,17 km circa su percorsi esterni all'area d'impianto e più in dettaglio:

- **Tratto Campo "A-B" / SSE** : singolo elettrodotto MT 30 kV tra lo shelter "A1" e la cabina di smistamento "B" e tra quest'ultima e la SSEU avente potenza complessiva di 14,97 MW;
- **Tratto Campo "D-C" / SSE**: singolo elettrodotto MT 30 kV tra lo shelter "D1" e la cabina di smistamento "C" e tra quest'ultima e la SSEU avente potenza complessiva di 3,83 MW;
- **Tratto Campo "F-E" / SSE**: singolo elettrodotto MT 30 kV tra lo shelter "F1" e la cabina di smistamento "E" e tra quest'ultima e la SSEU avente potenza complessiva di 10,64 MW;
- **Tratto Campo "E" / SSE**: n°3 terne in MT 30 kV di lunghezza complessiva pari a 0,65 km tra la cabina di smistamento del blocco "E" e la SSEU avente potenza complessiva 37,096 MW;

b) la nuova sottostazione utente di trasformazione MT/AT ("SSEU") ubicata nei pressi della Nuova stazione di Cerignola 380/150kV di Terna, sarà connessa a quest'ultima mediante elettrodotto interrato AT a 150 kV lungo circa 265 metri.

2. OGGETTO

Il presente piano è redatto ai sensi del D.P.R. n°327/2001 e s.m.i "Testo unico delle disposizioni legislative e regolamentari in materia di espropriazione per pubblica utilità" ed è finalizzato all'individuazione delle ditte proprietarie dei terreni interessate sia dall'esproprio che dall'imposizione di servitù da elettrodotto necessari per la realizzazione, dell'impianto fotovoltaico per la produzione di energia elettrica denominato "CER01", di potenza totale complessiva installata pari a 44,715 MWp, come somma delle potenze in condizioni standard dei moduli fotovoltaici, e potenza attiva massima ai fini della connessione pari a circa 37,117 MW.

Il piano particellare di esproprio è composto dalla presente relazione descrittiva, che elenca le eventuali ditte catastali da sottoporre a servitù o da espropriare con le corrispondenti superfici da occupare, criteri adottati per accertare il Valore Economico di Mercato (d'ora innanzi denominato "V.E.M.") e la relativa quantificazione dell'indennità offerta, e da un elaborato grafico con identificazione grafica dell'area interessata dall'opera riportata sulla mappa catastale aggiornata (Vv. "TAV. IN23").

3. DIRITTI DA ACQUISIRE PER LA REALIZZAZIONE DELL'OPERA

➤ Impianto Fotovoltaico

L'impianto fotovoltaico sorgerà su particelle catastali già nelle disponibilità della società proponente, mediante contratti preliminari di diritto di superficie e compravendita. Per quanto concerne le opere di connessione alla rete composte da cavidotto interrato e sottostazione di utente si procederà come segue:

➤ Elettrodotto di collegamento interrato

La maggior parte del tracciato dell'elettrodotto interrato, verrà posato sulla viabilità pubblica per la quale si prevede la stipula di apposita convenzione, mentre, per i rimanenti tratti di cavidotto ricadenti sulla proprietà privata e/o percorsi interpoderali si prevede la procedura di apposizione della servitù di elettrodotto coattivo;

➤ Sottostazione Utente MT/AT:

Nonostante l'area prevista per la realizzazione della sottostazione utente, sia già nella disponibilità delle società proponenti, con contratto preliminare di compravendita per accordo tra produttori che utilizzeranno la medesima sottostazione, si è ritenuto opportuno includerla nel presente piano

particellare di esproprio al fine di garantire l'eseguibilità dell'opera al termine del procedimento autorizzativo. Pertanto ai fini della realizzazione delle opere in progetto, così come rappresentate nell'elaborato grafico Piano particellare di esproprio (Vv. "TAV. IN23), saranno necessarie le seguenti procedure:

- apposizione del vincolo di servitù di elettrodotto coattivo su terreni di proprietà privata interessate dal cavo elettrico interrato;
- sottoscrizione di convenzioni con enti pubblici per i tratti di cavo che interessano aree di pubblica proprietà;
- esproprio delle aree utilizzate per la realizzazione dell'impianto fotovoltaico e per le opere di connessione relative all'area della sottostazione utente;
- servitù di passaggio in alcuni tratti necessari al raggiungimento della SSEU e delle aree di impianto.

3.1 DETERMINAZIONE DELLA VALUTAZIONE DELL'INDENNITÀ DI ESPROPRIAZIONE E SERVITÙ COATTIVE

Sia l'impianto fotovoltaico che le opere di connessione sono ubicate in agro del **Comune di Cerignola (FG)** su aree tipizzate come agricole secondo il vigente piano urbanistico generale.

In linea con la sentenza della Corte Costituzionale n.181 anno 2011, l'entità delle compensazioni monetarie da corrispondere alle singole proprietà, sarà valutato in modo che sia conservato un "ragionevole legame" con il valore venale senza che questo comporti la valorizzazione dell'indennità di espropriazione dei suoli agricoli e non edificabili al valore di mercato del bene stesso.

Il D.P.R. 08 giugno 2001 n. 327 art. 40, così come modificato dal D.Lgs. n. 302/2002, prevede che l'indennità definitiva venga determinata in base al criterio del valore agricolo, tenendo conto delle

colture effettivamente praticate sul fondo, della potenzialità irrigua, delle caratteristiche agronomiche delle aree agricole e dei manufatti edilizi legittimamente realizzati.

La stima per la determinazione del più probabile valore di mercato delle aree in oggetto è stata condotta secondo il criterio di stima sintetico-comparativo, basato sulla:

- comparazione con i valori medi riscontrati in una campagna conoscitiva preliminare condotta sul mercato immobiliare locale su beni simili al bene oggetto di stima;
- individuazione delle variabili che influenzano il valore di mercato;
- stima dell'influenza delle variabili sul valore di mercato;
- determinazione del valore di stima.

Si è proceduto con indagini di mercato all'interno del territorio interessato dalle opere con lo scopo di reperire i prezzi che normalmente sono applicati nelle libere negoziazioni di terreni aventi caratteristiche simili a quelli in oggetto.

Si sono consultati gli agenti immobiliari, gli operatori del settore, l'O.M.I. dell'Agenzia del Territorio e le pubblicazioni dei valori agricoli medi.

Le valutazioni che di seguito si determinano, tengono conto delle transazioni eseguite nell'area oggetto di studio, delle informazioni ricavate direttamente dalle aziende agricole locali e delle peculiarità dei terreni interessati.

Si riporta di seguito un estratto della valorizzazione dei terreni per tipologia di coltura, della commissione espropri della Provincia di Foggia (Valori Agricoli Medi anni 2019 ...) pubblicato sul BURP Regione Puglia n° 130 del 17-09/2020, dalla quale si evincono i **Valori Agricoli Medi** (d'ora innanzi "V.A.M.") riferiti all'annualità 2019, ultimi valori disponibili per il Comune di Cerignola appartenente alla regione agraria n. 10:

VALORI AGRICOLI MEDI 2019

Commissione Provinciale Espropri di Foggia											
SEDUTA del 17/01/2020 - VAM 2019											
	REGIONE AGRARIA 1	REGIONE AGRARIA 2	REGIONE AGRARIA 3	REGIONE AGRARIA 4	REGIONE AGRARIA 5	REGIONE AGRARIA 6	REGIONE AGRARIA 7	REGIONE AGRARIA 8	REGIONE AGRARIA 9	REGIONE AGRARIA 10	REGIONE AGRARIA 11
COLTURA	Valore Agricolo (Euro/Ha)	Valore Agricolo (Euro/Ha)	Valore Agricolo (Euro/Ha)	Valore Agricolo (Euro/Ha)	Valore Agricolo (Euro/Ha)	Valore Agricolo (Euro/Ha)	Valore Agricolo (Euro/Ha)	Valore Agricolo (Euro/Ha)	Valore Agricolo (Euro/Ha)	Valore Agricolo (Euro/Ha)	Valore Agricolo (Euro/Ha)
AGRUMETO	-	-	-	-	17 340,00	-	-	-	-	-	-
AGRUMETO IRRIGUO	-	-	-	-	32 950,00	-	-	-	-	-	-
BOSCO CEDUO	2 660,00	3 060,00	3 060,00	2 760,00	2 150,00	2 450,00	2 250,00	-	-	-	-
BOSCO D'ALTO FUSTO	4 080,00	4 590,00	4 080,00	3 670,00	3 680,00	3 270,00	3 160,00	4 080,00	-	-	3 280,00
BOSCO MISTO	2 760,00	-	-	4 080,00	-	-	-	-	-	-	-
CANNETO	5 610,00	-	7 350,00	6 630,00	7 140,00	7 350,00	-	8 670,00	-	-	-
CARRUBETO	-	-	-	-	7 140,00	-	-	-	-	-	-
CASTAGNETO DA FRUTTO	4 180,00	4 080,00	-	-	3 680,00	-	-	-	-	-	-
FICODINDIETO	-	-	-	-	2 040,00	-	-	-	4 080,00	-	-
FRUTTETO	13 260,00	-	-	18 870,00	18 360,00	18 700,00	19 380,00	19 380,00	19 180,00	20 510,00	-
INCOLTO PRODUTTIVO	670,00	570,00	670,00	610,00	610,00	870,00	770,00	820,00	970,00	820,00	450,00
MANDORLETO	-	6 330,00	6 230,00	5 100,00	8 670,00	8 370,00	5 820,00	8 670,00	8 980,00	-	-
ORTO	14 280,00	19 380,00	14 280,00	18 870,00	16 320,00	21 930,00	18 870,00	21 430,00	22 440,00	23 410,00	-
ORTO IRRIGUO	15 300,00	22 440,00	15 300,00	20 910,00	20 400,00	23 970,00	22 440,00	25 500,00	25 500,00	26 320,00	-
PASCOLO	1 940,00	1 940,00	1 840,00	2 250,00	2 040,00	2 550,00	1 840,00	2 550,00	2 350,00	3 570,00	-
PASCOLO ARBORATO	1 840,00	1 640,00	1 640,00	2 040,00	1 840,00	2 350,00	2 040,00	2 250,00	-	-	-
PASCOLO CESPUGLIATO	1 430,00	590,00	1 640,00	1 640,00	1 840,00	1 840,00	1 530,00	-	-	-	-
SEMINATIVO	6 840,00	10 200,00	8 160,00	10 000,00	8 160,00	14 280,00	13 260,00	15 300,00	12 450,00	14 280,00	8 370,00
SEMINATIVO ARBORATO	11 220,00	7 550,00	8 160,00	10 500,00	8 160,00	13 260,00	19 080,00	14 390,00	12 450,00	14 280,00	-
SEMINATIVO IRRIGUO	13 260,00	17 340,00	14 280,00	16 830,00	16 320,00	20 910,00	20 400,00	20 910,00	18 870,00	22 440,00	-
ULIVETO	13 260,00	15 550,00	15 300,00	13 770,00	16 320,00	18 360,00	16 320,00	17 340,00	16 830,00	19 380,00	-
ULIVETO VIGNETO	11 220,00	-	9 996,00	12 240,00	14 280,00	14 900,00	12 750,00	13 770,00	13 260,00	16 320,00	-
VIGNETO	8 160,00	10 200,00	9 180,00	11 220,00	10 710,00	16 320,00	14 280,00	13 470,00	15 300,00	16 320,00	12 400,00
VIGNETO ALTO INTELAIATO	-	-	-	25 500,00	-	26 320,00	-	24 080,00	26 220,00	27 340,00	-
VIGNETO UVA TAVOLA	-	-	-	30 600,00	-	31 830,00	-	29 280,00	31 500,00	33 000,00	-
VIGNETO ZONA DOC	-	-	-	-	-	35 700,00	-	29 280,00	31 500,00	32 000,00	-

Tab. 1 Valori Agricoli Medi anno 2019

Ai valori agricoli medi riportati nella tabella sopra allegata, suddivisi per le 11 regioni agrarie della provincia di Foggia, si è giunti attraverso un lavoro di ricerca e comparazione di dati.

La prima fase è stata caratterizzata dall'acquisizione di dati e valori immobiliari divisi per colture, con la collaborazione di operatori del settore, associazioni di categoria e ordini professionali della provincia di Foggia, in particolare l'ordine dei Notai, oltre alla consultazione di banche dati e studi di settore.

La seconda fase dell'iter di formazione dei V.A.M è consistita nell'analisi dei dati raccolti e nelle relative elaborazioni.

Nelle sedute 19/01/2018, 25/01/2019 e 17/01/2020 sono stati approvati rispettivamente i VAM relativi

all'anno 2017, 2018 e 2019, delle 11 Regioni Agrarie costituenti la provincia di Foggia che di seguito si riportano:

-omissis-

REGIONE AGRARIA N°: 10

Comuni di: CARAPELLE, CERIGNOLA, ORTA NOVA, STORNARA, STORNARELLA, ORDONA;

-omissis-

3.2 DETERMINAZIONE DEL VALORE ECONOMICO MEDIO (“V.E.M.”)

La tabelle che seguono riportano il **valore agricolo medio** dei terreni relativi all'anno 2019:

COLTURA	Anno 2019 (€/ha)
Incolto	820
Pascolo	3.570
Pascolo Arborato	3.570
Seminativo	14.280
Seminativo irriguo	22.440
Frutteto	20.510
Uliveto	19.380
Uliveto Vigneto	16.320
Orto irriguo	26.320
Vigneto	16.320

Tab. 2 Estratto Valori Agricoli Medi anno 2019

La stima deve essere riportata all'attualità per cui tenuto conto della rivalutazione nel periodo 2019-2021 e delle considerazioni precedentemente fatte, si può determinare che il più probabile **valore economico medio** di mercato dei terreni riferita al 2021 nella misura massima di:

COLTURA	Anno 2021 (€/ha)
Incolto	1.100
Pascolo	4.500
Pascolo Arborato	4.500
Seminativo	18.000
Seminativo irriguo	28.000
Frutteto	25.600
Uliveto	24.500
Uliveto Vigneto	21.000
Orto irriguo	33.000
Vigneto	21.000

Tab. 3 Valore Economico Medio anno 2021

Ciò premesso possiamo desumere che:

Il valore di mercato per le aree da espropriare è uguale al valore economico medio di mercato ovvero

pari a:

COLTURA	Valore di mercato aree da espropriare (€/ha)	Valore di Mercato esproprio (€/mq)
Incolto	1.100	0,11
Pascolo	4.500	0,45
Pascolo Arborato	4.500	0,45
Seminativo	18.000	1,8
Seminativo irriguo	28.000	2,8
Frutteto	25.600	2,56
Uliveto	24.500	2,45
Uliveto Vigneto	21.000	2,1
Orto irriguo	33.000	3,3

Vigneto	21.000	2,1
---------	--------	-----

Tab. 4 Valore di mercato aree da espropriare

Il valore delle servitù permanente di elettrodotto, servitù di passaggio e servitù aerea è pari al 50% del valore di esproprio ovvero pari a:

COLTURA	Valore Servitù (€/ha)	Valore (€/mq)
Incolto	550	0,055
Pascolo	2.250	0,225
Pascolo Arborato	2.250	0.225
Seminativo	9.000	0,9
Seminativo irriguo	14.000	1,4
Frutteto	12.800	1,28
Uliveto	12.250	1,225
Uliveto Vigneto	10.500	1,05
Orto irriguo	16.500	1,65
Vigneto	10.500	1,05

Tab. 5 Valore di mercato aree da sottoporre a servitù coattiva

Come ulteriore chiarimento si precisa che le colture/qualità COSTR NO AB/INCOLTO/FABBR DIRUTO/FU D ACCERT/INCOLTO PROD/ENTE URBANO si stimano come INCOLTO.

3.3 INDENNITA' AGGIUNTIVE

Al proprietario coltivatore diretto o imprenditore agricolo così come al fittavolo, al mezzadro o al partecipante che, per effetto della procedura espropriativa o della cessione volontaria, sia costretto ad abbandonare in tutto o in parte l'area direttamente coltivata da almeno un anno prima della data in cui vi è stata la dichiarazione di pubblica utilità, spetta una indennità aggiuntiva che è quantificata pari al

valore agricolo medio corrispondente al tipo di coltura praticata moltiplicato per un coefficiente come di seguito meglio riportato.

In linea con l'art. 45 - Capo IX "Cessione Volontaria" del DPR 327/01, da quando è dichiarata la pubblica utilità dell'opera e fino alla data in cui è eseguito il decreto di esproprio, il proprietario ha il diritto di stipulare col soggetto beneficiario dell'espropriazione l'atto di cessione volontaria del bene o della sua quota di proprietà.

Il corrispettivo dell'atto di cessione:

1. se riguarda un'area edificabile, è calcolato ai sensi dell'articolo 37 del DPR 327/01, senza la riduzione del quaranta per cento;
2. se riguarda una costruzione legittimamente edificata, è calcolato nella misura venale del bene ai sensi dell'art. 38 del DPR 327/01;
3. se riguarda un'area non edificabile, è calcolato aumentando del cinquanta per cento l'importo dovuto ai sensi dell'articolo 40, comma 3 del DPR 327/01;
4. se riguarda un'area non edificabile
 - a. coltivata direttamente dal proprietario, è calcolato moltiplicando per tre l'importo dovuto ai sensi dell'articolo 40, comma 3 del DPR 327/01;
 - b. Non è coltivata direttamente dal proprietario, è calcolato moltiplicando per 1,5 l'importo dovuto ai sensi dell'articolo 40, comma 3 del DPR 327/01;
 - c. Nel caso di mezzadro è calcolato moltiplicando per 1 il valore dovuto ai sensi dell'articolo 40, comma 3 del DPR 327/01;

In tale caso non compete l'indennità aggiuntiva di cui all'art. 40, comma 4.

L'accordo di cessione produce gli effetti del decreto di esproprio e non li perde se l'acquirente non corrisponde la somma entro il termine concordato.

L'art. 44 del Dpr 327/01 prevede infine che è dovuta una indennità al proprietario del fondo che, dall'esecuzione dell'opera pubblica o di pubblica utilità, venga gravato da servitù o che subisca una permanente diminuzione di valore per la perdita o la ridotta possibilità di esercizio del diritto di proprietà, ma non prevede indennità aggiuntive nel caso di apposizione di servitù.

Per le aree interessate da servitù permanente sarà corrisposto al relativo proprietario l'indennità pari al 50% dell'indennità di espropriazione.

In definitiva:

Indennità di esproprio	Sup. occupata x V.E.M. x % proprietà
Indennità per servitù permanente di elettrodotto	0,5 x Indennità di esproprio
Indennità aggiuntiva per coltivatore diretto, mezzadro, az. Agricola, ecc	Sup. occupata x V.A.M. x % proprietà
Maggiorazione per cessione volontaria – proprietario non coltivatore diretto	Sup. occupata x V.A.M. x 1,5 x % proprietà
Maggiorazione per cessione volontaria – proprietario coltivatore diretto	Sup. occupata x V.A.M. x 3 x % proprietà

3.4 SERVITÙ DI ELETTRODOTTO

La servitù di elettrodotto a favore della società beneficiaria della procedura coattiva deve prevedere a carico dei terreni interessati quanto segue:

- Lo scavo e l'interramento dei cavi elettrici per il trasporto dell'energia;
- L'installazione di un nastro segnalatore nello stesso scavo del cavidotto ed eventuali altre opere sussidiarie necessarie ai fini della sicurezza;
- La costruzione di accessi costituiti direttamente da strada di collegamento alla viabilità ordinaria da realizzarsi e mantenersi a cura del beneficiario;

- L'obbligo di non costruire opere di qualsiasi genere a distanza inferiore a metri 2,50 (due metri e cinquanta centimetri) dall'asse del cavidotto, nonché di mantenere la superficie asservita a terreno agrario, con la possibilità di eseguire sulla stessa le normali coltivazioni senza alterazione della profondità di posa dei cavi elettrici;
- La facoltà del beneficiario ad occupare anche per mezzo delle sue imprese appaltatrici per tutti il tempo occorrente l'area necessaria all'esecuzione dei lavori;
- Le tubazioni, i cavi elettrici, le apparecchiature e le opere sussidiarie relative all'opera in argomento sono inamovibili, sono e rimarranno di proprietà del Beneficiario che pertanto avrà facoltà di rimuoverle;
- Il diritto del Beneficiario al libero accesso in ogni tempo alle proprie opere ed ai propri impianti con il personale ed i mezzi necessari per la sorveglianza, la manutenzione, l'esercizio, le eventuali riparazioni o sostituzioni ed i recuperi;
- Il divieto di compiere qualsiasi atto che costituisca intralcio ai lavori da eseguirsi o pericolo per l'impianto, ostacoli il libero passaggio, diminuisca o renda più scomodo l'uso e l'esercizio della servitù.

Le particelle da espropriare su cui si prevede l'apposizione del vincolo di servitù di elettrodotto avranno una larghezza della fascia di servitù pari a 5,00 m.

Allegati:

- Elenco particelle interessate dalla procedura
- Tabella particelle interessate da esproprio / servitù coattive

4. NORMATIVA DI RIFERIMENTO

La costruzione e l'esercizio di impianti di produzione di energia elettrica da fonte solare è regolata sia da leggi nazionali e regionali, in particolare:

- Legge n. 10 del 1991 e s.m.i. "Norme per l'attuazione del Piano energetico nazionale in materia di uso razionale dell'energia, di risparmio energetico e di sviluppo delle fonti rinnovabili di energia";
- D.Lgs. 387/03 in attuazione della direttiva 2001/77/CE relativa alla promozione della energia elettrica prodotta da fonti rinnovabili nel mercato interno dell'elettricità;
- D.G.R. n. 35 del 23 gennaio 2007;
- D.G.R. n. 3029 del 30 dicembre 2010 "Approvazione della Disciplina del procedimento unico di autorizzazione alla realizzazione ed all'esercizio di impianti di produzione di energia elettrica";
- L.R. n. 25 del 24 settembre 2012 e relative modifiche ed integrazioni L.R. n. 38/2018 e L.R. 44/2018 riguardanti "Regolazione dell'uso dell'energia da fonti rinnovabili";
- Legge Regionale Puglia 22 febbraio 2005 n. 3;

ELENCO PARTICELLE INTERESSATE DALLA PROCEDURA

Piano Particellare di Esproprio OPERE DI CONNESSIONE					
Rif. Tav.	Fg	P.IIa	Comune	Ditta catastale	Disponibilità / Procedura richiesta
1	77	92	Cerignola	LO CONTE FRANCESCO n.a. ARIANO IRPINO (AV) il 23/08/1946 c.f. LCNFNC46M23A399C - PROPRIETA' per 1/1	Servitù elettrodotto
2	77	169	Cerignola	LO CONTE FRANCESCO n.a. ARIANO IRPINO (AV) il 23/08/1946 c.f. LCNFNC46M23A399C - PROPRIETA' per 1/1 Sub. Sub. 3, 4	Servitù elettrodotto
			Cerignola	PARTITA SPECIALE - PROPRIETA' per 1/1 Sub. Sub. 2	Servitù elettrodotto
			Cerignola	PARTITA SPECIALE - PROPRIETA' per 1/1 Sub. Sub. 1	Servitù elettrodotto
3	77	197	Cerignola	PARTITA SPECIALE - PROPRIETA' per 1/1 Sub. Sub. 1	Servitù elettrodotto
			Cerignola	PARTITA SPECIALE - PROPRIETA' per 1/1 Sub.	Servitù elettrodotto
4	77	194	Cerignola	CAMPESE SALVATORE n.a. BARLETTA (BA) il 12/11/1967 c.f. CMPSVT67S12A669T - PROPRIETA' per 1/1 Sub. Sub. 2, 3	Servitù elettrodotto
			Cerignola	PARTITA SPECIALE - PROPRIETA' per 1/1 Sub.	Servitù elettrodotto
5	77	1	Cerignola	D'ALESSANDRO MICHELE n.a. RUTIGLIANO (BA) il 14/10/1964 c.f. DLSMHL64R14H643K - PROPRIETA' per 1/1	Servitù elettrodotto
6	77	82	Cerignola	CAMPESE SALVATORE n.a. BARLETTA (BA) il 12/11/1967 c.f. CMPSVT67S12A669T - PROPRIETA' per 1/1	Servitù elettrodotto
7	77	22	Cerignola	GALLO PAOLO n.a. CERIGNOLA (FG) il 19/01/1947 c.f. GLLPLA47A19C514J - PROPRIETA' per 1000/1000	Servitù elettrodotto
	77	83	Cerignola		Servitù elettrodotto
8	77	153	Cerignola	CAMPESE SAVINO n.a. BARLETTA (BA) il 12/11/1967 c.f. CMPSVN67S12A669N - PROPRIETA' per 1/1	Servitù elettrodotto
9	77	28	Cerignola	DELUCIA MICHELINA n.a. CERIGNOLA (FG) il 08/02/1972 c.f. DLCMHL72B48C514A - PROPRIETA' per 1/1	Servitù elettrodotto
	77	30	Cerignola		Servitù elettrodotto
	77	84	Cerignola		Servitù elettrodotto
	77	159	Cerignola		Servitù elettrodotto

	78	162	Cerignola		Servitù elettrodotto
10	77	177	Cerignola	BALDUCCI ANTONIETTA n.a. ROCCHETTA SANT'ANTONIO (FG) il 14/06/1940 c.f. BLDNNT40H54H467T - PROPRIETA' per 1/1 Sub.	Servitù elettrodotto
11	78	326	Cerignola	SOCIETA' AGRICOLA F.LLI CASCAVILLA DI CASCAVILLA NICOLA E CASCAVILLA ARMANDO RAFFAELE S.N.C. c.f. 03701650719 - PROPRIETA' per 1/1	Servitù elettrodotto
12	77	4	Cerignola	FONDAZIONE DI PARTECIPAZIONE BILANZUOLI - CORSI FALCONI - CIANI c.f. 90093520725 - PROPRIETA' per 1/1	Servitù elettrodotto
	77	7	Cerignola		Servitù elettrodotto
	77	8	Cerignola		Servitù elettrodotto
	77	12	Cerignola		Servitù elettrodotto
	77	77	Cerignola		Servitù elettrodotto
13	88	287	Cerignola	DIFILIPPO ALTOMARE n.a. CERIGNOLA (FG) il 02/09/1965 c.f. DFLLMR65P42C514P - PROPRIETA' per 1/1	Servitù elettrodotto
14	89	6	Cerignola	CIAFARDONI ROBERTO n.a. CERIGNOLA (FG) il 10/07/1970 c.f. CFRRRT70L10C514G - PROPRIETA' per 1/1	Servitù elettrodotto
	90	5	Cerignola		Servitù elettrodotto e passaggio
15	90	8	Cerignola	GIORDANO MICHELE n.a. CERIGNOLA (FG) il 09/04/1976 c.f. GRDMHL76D09C514Z - PROPRIETA' per 1000/1000	Servitù elettrodotto e passaggio
	90	13	Cerignola		Servitù elettrodotto e passaggio
	90	29	Cerignola		Servitù elettrodotto e passaggio
16	89	15	Cerignola	NANNARONE ERNESTO - COMPROPRIETARIO PER per 1/2	Servitù elettrodotto e passaggio
	89	16	Cerignola	NANNARONE DARIO - COMPROPRIETARIO PER per 1/2	Servitù elettrodotto e passaggio
	90	7	Cerignola	CASCAVILLA S.R.L. - SOCIETA' AGRICOLA c.f. 03639250715 - PROPRIETA' per 1/2	Servitù elettrodotto e passaggio
17	90	3	Cerignola	MINERVINI GIUSEPPE n.a. CERIGNOLA (FG) il 28/12/1979 c.f. MNRGPP79T28C514T - NUDA PROPRIETA' per 1/2	Servitù elettrodotto e passaggio
			Cerignola	MINERVINI ANTONIETTA n.a. CERIGNOLA (FG) il 26/09/1977 c.f. MNRNNT77P66C514I - NUDA PROPRIETA' per 1/2	Servitù elettrodotto e passaggio
			Cerignola	CARBONE LUIGIA n.a. CERIGNOLA (FG) il 31/05/1946 c.f. CRBLGU46E71C514U - USUFRUTTO per 1/1	Servitù elettrodotto e passaggio
18	89	5	Cerignola	CASCAVILLA S.R.L. - SOCIETA' AGRICOLA c.f. 03639250715 - PROPRIETA' per 1/1	Servitù elettrodotto e passaggio
	89	43	Cerignola		Servitù elettrodotto e passaggio

	90	12	Cerignola		Servitù elettrodotto e passaggio
19	90	16	Cerignola	PARTICELLA CON PARTITA SPECIALE - PROPRIETA' per 1/1	Servitù elettrodotto e passaggio
20	89	44	Cerignola	ROSSICONE ADELE n.a. CERIGNOLA (FG) il 28/03/1971 c.f. RSSDLA71C68C514O - PROPRIETA' per 1/1	Servitù elettrodotto e passaggio
	90	73	Cerignola		Servitù elettrodotto e passaggio
21	90	82	Cerignola	AGRICOLA SOCIETA' SEMPLICE DI NOTA OLMITELLA c.f. 03858330719 - PROPRIETA' per 1/1	Servitù elettrodotto e passaggio
	90	83	Cerignola		Servitù elettrodotto e passaggio
	93	323	Cerignola		Servitù elettrodotto e passaggio
	93	324	Cerignola		Servitù elettrodotto e passaggio
	93	329	Cerignola		Servitù elettrodotto e passaggio
22	89	37	Cerignola	CASCAVILLA S.R.L. - SOCIETA' AGRICOLA c.f. 03639250715 - PROPRIETA' per 1/2	Servitù elettrodotto e passaggio
	90	74	Cerignola	ROSSICONE ADELE n.a. CERIGNOLA (FG) il 28/03/1971 c.f. RSSDLA71C68C514O - PROPRIETA' per 1/2	Servitù elettrodotto e passaggio
23	93	1	Cerignola	PALUMBO ADRIANA n.a. CERIGNOLA (FG) il 07/03/1974 c.f. PLMDRN74C47C514Y - PROPRIETA' per 1/1	Servitù elettrodotto e passaggio
24	88	122	Cerignola	DETOMA SABATINO n.a. CERIGNOLA (FG) il 18/11/1962 c.f. DTMSTN62S18C514H - NUDA PROPRIETA' per 1/2	Servitù elettrodotto e passaggio
	89	28	Cerignola	DETOMA PASQUALE n.a. CERIGNOLA (FG) il 12/09/1967 c.f. DTMPQL67P12C514C - NUDA PROPRIETA' per 1/2	Servitù elettrodotto e passaggio
	90	75	Cerignola	DE TOMA GIUSEPPE n.a. CERIGNOLA (FG) il 18/01/1938 c.f. DTMGPP38A18C514Z - USUFRUTTO per 1/1	Servitù elettrodotto e passaggio
27	90	43	Cerignola	ERRICO GIUSEPPE n.a. CERIGNOLA (FG) il 15/06/1978 c.f. RRCGPP78H15C514F - PROPRIETA' per 1/1	Servitù elettrodotto e passaggio
28	90	28	Cerignola	ERRICO GERARDO n.a. CERIGNOLA (FG) il 30/05/1954 c.f. RRCGRD54E30C514Y - PROPRIETA' per 1000/1000	Servitù elettrodotto e passaggio
29	78	83	Cerignola	SIMONE VITO n.a. CERIGNOLA (FG) il 05/02/1966 c.f. SMNVTI66B05C514Q - PROPRIETA' per 1/1	Servitù elettrodotto

30	78	416	Cerignola	LO CONTE ANTONIETTA n.a. ARIANO IRPINO (AV) il 06/12/1961 c.f. LCNNNT61T46A399I - PROPRIETA' per 1/1	Servitù elettrodotto
31	93	334	Cerignola	ENERMAC S.R.L. c.f. 01860430683 - PROPRIETA' per 1/1	Servitù elettrodotto
30	77	Strada	Cerignola	Strada	Convenzione
31	89	Strada	Cerignola	Strada	Convenzione

Piano Particolare di Esproprio
OPERE DI CONNESSIONE

Rif. Tav.	Fg	P.lla	Comune	Ditta catastale	Qualità	Cl.	Totale Superficie catastale (mq)	Espropriazione del Diritto Reale (mq)			Indennità calcolata mediante Valori di Mercato				Indennità calcolata mediante Valori Agricoli Medi				Disponibilità / Procedura richiesta	
								Espropriazione del diritto di proprietà	Costituzione Servizi di Cavidotto/Elettrodotta	Costituzione di servizi di passaggio	valore di mercato (indennità unitaria)	Indennità di Espropriazione del diritto di proprietà (art. 40 del D.P.R. n° 327/2001)	Servizi di Elettrodotta o Interrato	Servizi di Passaggio	Indennità offerta (art. 40 e 44 del D.P.R. n° 327/2001)	valore agricolo medio (indennità unitaria)	Indennità aggiuntiva coltivatore diretto	Maggiorazione per cessione volontaria		Maggiorazione per cessione volontaria coltivatore diretto
1	77	92	Cerignola	LO CONTE FRANCESCO n.a. ARIANO IRPINO (AV) il 23/08/1946 c.f. LCNFNC46M23A399C - PROPRIETA' per 1/1	SEMINATIVO		6.750		56,00		1,8	0,0	50,4	0,0	50,4	1,428	0,0	0,0	0,0	Servitù elettrodotta
2	77	169	Cerignola	LO CONTE FRANCESCO n.a. ARIANO IRPINO (AV) il 23/08/1946 c.f. LCNFNC46M23A399C - PROPRIETA' per 1/1 Sub. Sub. 3, 4	ENTE URBANO		1.585		190,00		0,11	0,0	10,5	0,0	10,5	0,082	0,0	0,0	0,0	Servitù elettrodotta
			Cerignola	PARTITA SPECIALE - PROPRIETA' per 1/1 Sub. Sub. 2							0	0,0	0,0	0,0	0,0	0	0,0	0,0	0,0	Servitù elettrodotta
			Cerignola	PARTITA SPECIALE - PROPRIETA' per 1/1 Sub. Sub. 1							0	0,0	0,0	0,0	0,0	0	0,0	0,0	0,0	0,0
3	77	197	Cerignola	PARTITA SPECIALE - PROPRIETA' per 1/1 Sub. Sub. 1	ENTE URBANO		2.700		270,00		0,11	0,0	14,9	0,0	14,9	0,082	0,0	0,0	0,0	Servitù elettrodotta
			Cerignola	PARTITA SPECIALE - PROPRIETA' per 1/1 Sub.							0	0,0	0,0	0,0	0,0	0	0,0	0,0	0,0	Servitù elettrodotta
4	77	194	Cerignola	CAMPESE SALVATORE n.a. BARLETTA (BA) il 12/11/1967 c.f. CMPSVT67S12A669T - PROPRIETA' per 1/1 Sub. Sub. 2, 3	ENTE URBANO		2.400		199,00		0,11	0,0	10,9	0,0	10,9	0,082	0,0	0,0	0,0	Servitù elettrodotta
			Cerignola	PARTITA SPECIALE - PROPRIETA' per 1/1 Sub.							0	0,0	0,0	0,0	0,0	0	0,0	0,0	0,0	Servitù elettrodotta
5	77	1	Cerignola	D'ALESSANDRO MICHELE n.a. RUTIGLIANO (BA) il 14/10/1964 c.f. DLSMHL64R14H643K - PROPRIETA' per 1/1	VIGNETO		76.758		695,00		2,1	0,0	729,8	0,0	729,8	1,632	0,0	0,0	0,0	Servitù elettrodotta
6	77	82	Cerignola	CAMPESE SALVATORE n.a. BARLETTA (BA) il 12/11/1967 c.f. CMPSVT67S12A669T - PROPRIETA' per 1/1	VIGNETO		6.080		626,00		2,1	0,0	657,3	0,0	657,3	1,632	0,0	0,0	0,0	Servitù elettrodotta
7	77	22	Cerignola	GALLO PAOLO n.a. CERIGNOLA (FG) il 19/01/1947 c.f. GLLPLA47A19C514J - PROPRIETA' per 1000/1000	INCOLT PROD		1.536		209,00		0,11	0,0	11,5	0,0	11,5	0,082	0,0	0,0	0,0	Servitù elettrodotta
	77	83	Cerignola		ULIVETO		5.873		576,00		2,45	0,0	705,6	0,0	705,6	1,938	0,0	0,0	0,0	Servitù elettrodotta
8	77	153	Cerignola	CAMPESE SAVINO n.a. BARLETTA (BA) il 12/11/1967 c.f. CMPSVN67S12A669N - PROPRIETA' per 1/1	PASCOLO		78.361		1123,00		0,45	0,0	252,7	0,0	252,7	0,357	0,0	0,0	0,0	Servitù elettrodotta
9	77	28	Cerignola	DELUCIA MICHELINA n.a. CERIGNOLA (FG) il 08/02/1972 c.f. DLCLMHL72B48C514A - PROPRIETA' per 1/1	VIGNETO IRR		1.235		549,00		2,1	0,0	576,5	0,0	576,5	1,632	0,0	0,0	0,0	Servitù elettrodotta
	77	30	Cerignola		VIGNETO IRR		9.760		1137,00		2,1	0,0	1193,9	0,0	1193,9	1,632	0,0	0,0	0,0	Servitù elettrodotta
	77	84	Cerignola		VIGNETO		760		129,00		2,1	0,0	135,5	0,0	135,5	1,632	0,0	0,0	0,0	Servitù elettrodotta
	77	159	Cerignola		ULIVETO		1.180		202,00		2,45	0,0	247,5	0,0	247,5	1,938	0,0	0,0	0,0	Servitù elettrodotta
	78	162	Cerignola		SEMINATIVO		24.590		410,00		1,8	0,0	369,0	0,0	369,0	1,428	0,0	0,0	0,0	Servitù elettrodotta
10	77	177	Cerignola	BALDUCCI ANTONIETTA n.a. ROCCHETTA SANT'ANTONIO (FG) il 14/06/1940 c.f. BLDNNT40H54H467T - PROPRIETA' per 1/1 Sub.	ENTE URBANO		2.080		31,00		0,11	0,0	1,7	0,0	1,7	0,082	0,0	0,0	0,0	Servitù elettrodotta
11	78	326	Cerignola	SOCIETA' AGRICOLA F.LLI CASCABILLA DI CASCABILLA NICOLA E CASCABILLA ARMANDO RAFFAELE S.N.C. c.f. 03701650719 - FONDAZIONE DI PARTECIPAZIONE BILANZUOLI - CORSI FALCONI - CIANI c.f. 90093520725 - PROPRIETA' per 1/1	FRUTT IRRIG		33.234		93,00		2,56	0,0	119,0	0,0	119,0	2,051	0,0	0,0	0,0	Servitù elettrodotta
12	77	4	Cerignola		SEMIN IRRIG		6.925		722,00		2,2	0,0	794,2	0,0	794,2	0,2244	0,0	0,0	0,0	Servitù elettrodotta
	77	7	Cerignola		SEMINATIVO		90.487		1921,00		1,8	0,0	1728,9	0,0	1728,9	1,428	0,0	0,0	0,0	Servitù elettrodotta
	77	8	Cerignola		ULIVETO		195.904		2003,00		2,45	0,0	2453,7	0,0	2453,7	1,938	0,0	0,0	0,0	Servitù elettrodotta
	77	12	Cerignola		SEMINATIVO		1.020.700		2677,00		1,8	0,0	2409,3	0,0	2409,3	1,428	0,0	0,0	0,0	Servitù elettrodotta
	77	77	Cerignola		SEMINATIVO		56.222		734,00		1,8	0,0	660,6	0,0	660,6	1,428	0,0	0,0	0,0	Servitù elettrodotta
13	88	287	Cerignola	DIFILIPPO ALTOMARE n.a. CERIGNOLA (FG) il 02/09/1965 c.f. DFLMR65P42C514P - PROPRIETA' per 1/1	FRUTTETO		975		30,00		2,56	0,0	38,4	0,0	38,4	2,051	0,0	0,0	0,0	Servitù elettrodotta
14	89	6	Cerignola	CIAFARDONI ROBERTO n.a. CERIGNOLA (FG) il 10/07/1970 c.f. CFRRT70L10C514G - PROPRIETA' per 1/1	SEMIN IRRIG		11.429		1,00		2,2	0,0	1,1	0,0	1,1	0,2244	0,0	0,0	0,0	Servitù elettrodotta
	90	5	Cerignola		SEMINATIVO		2.772		120,00	120	1,8	0,0	108,0	172,8	280,8	1,428	0,0	0,0	0,0	Servitù elettrodotta e passaggio
15	90	8	Cerignola	GIORDANO MICHELE n.a. CERIGNOLA (FG) il 09/04/1976 c.f. GRDMHL76D09C514Z - PROPRIETA' per 1000/1000	VIGNETO IRR		4.355		101,00	101	2,1	0,0	106,1	169,7	275,7	1,632	0,0	0,0	0,0	Servitù elettrodotta e passaggio
	90	13	Cerignola		VIGNETO IRR		2.193		47,00	47	2,1	0,0	49,4	79,0	128,3	1,632	0,0	0,0	0,0	Servitù elettrodotta e passaggio
	90	29	Cerignola		VIGNETO IRR		2.085		53,00	53	2,1	0,0	55,7	89,0	144,7	1,632	0,0	0,0	0,0	Servitù elettrodotta e passaggio
16	89	15	Cerignola	NANNARONE ERNESTO - COMPROPRIETARIO PER per 1/2	FRUTT IRRIG		2.100		1,00	1	2,56	0,0	1,3	2,0	3,3	2,051	0,0	0,0	0,0	Servitù elettrodotta e passaggio
	89	16	Cerignola	NANNARONE DARIO - COMPROPRIETARIO PER per 1/2	SEMINATIVO		4.150		4,00	4	1,8	0,0	3,6	5,8	9,4	1,428	0,0	0,0	0,0	Servitù elettrodotta e passaggio
	90	7	Cerignola	CASCABILLA S.R.L. - SOCIETA' AGRICOLA c.f. 03639250715 - PROPRIETA' per 1/2	SEMIN IRRIG		121		103,00	103	2,2	0,0	113,3	181,3	294,6	0,2244	0,0	0,0	0,0	Servitù elettrodotta e passaggio
17	90	3	Cerignola	MINERVINI GIUSEPPE n.a. CERIGNOLA (FG) il 28/12/1979 c.f. MNRGPP79T28C514T - NUDA PROPRIETA' per 1/2	SEMINATIVO		8.054		27,00	27	1,8	0,0	24,3	38,9	63,2	1,428	0,0	0,0	0,0	Servitù elettrodotta e passaggio
			Cerignola	MINERVINI ANTONIETTA n.a. CERIGNOLA (FG) il 26/09/1977 c.f. MNRNNT77P66C514I - NUDA PROPRIETA' per 1/2							0	0,0	0,0	0,0	0,0	0	0,0	0,0	0,0	Servitù elettrodotta e passaggio
			Cerignola	CARBONE LUIGIA n.a. CERIGNOLA (FG) il 31/05/1946 c.f. CRBLGU46E71C514U - USUFRUTTO per 1/1							0	0,0	0,0	0,0	0,0	0	0,0	0,0	0,0	Servitù elettrodotta e passaggio
18	89	5	Cerignola	CASCABILLA S.R.L. - SOCIETA' AGRICOLA c.f. 03639250715 - PROPRIETA' per 1/1	FRUTT IRRIG		35.597		129,00	129	2,56	0,0	165,1	264,2	429,3	2,051	0,0	0,0	0,0	Servitù elettrodotta e passaggio
	89	43	Cerignola		VIGNETO IRR		11.910		1,00	1	2,1	0,0	1,1	1,7	2,7	1,632	0,0	0,0	0,0	Servitù elettrodotta e passaggio
	90	12	Cerignola		PASCOLO		121		36,00	36	0,45	0,0	8,1	13,0	21,1	0,357	0,0	0,0	0,0	Servitù elettrodotta e passaggio
19	90	16	Cerignola	PARTICELLA CON PARTITA SPECIALE - PROPRIETA' per 1/1	SEMINATIVO		1.045		1045,00	1045	1,8	0,0	940,5	1504,8	2445,3	1,428	0,0	0,0	0,0	Servitù elettrodotta e passaggio
20	89	44	Cerignola	ROSSICONE ADELE n.a. CERIGNOLA (FG) il 28/03/1971 c.f. RSSDLA71C68C514O - PROPRIETA' per 1/1	VIGNETO IRR		8.243		1,00	1	2,1	0,0	1,1	1,7	2,7	1,632	0,0	0,0	0,0	Servitù elettrodotta e passaggio
	90	73	Cerignola		VIGNETO IRR		3.668		85,00	85	2,1	0,0	89,3	142,8	232,1	1,632	0,0	0,0	0,0	Servitù elettrodotta e passaggio
21	90	82	Cerignola	AGRICOLA SOCIETA' SEMPLICE DI NOTA OLMITELLA c.f. 03858330719 PROPRIETA' per 1/1	SEMIN IRRIG		61.479	68,00	181,00	181	2,2	149,6	199,1	318,6	667,3	0,2244	15,3	7,6	45,8	Servitù elettrodotta e passaggio
	90	83	Cerignola		SEMIN IRRIG		1.380		1080,00	1080	2,2	0,0	1188,0	1900,8	3088,8	0,2244	0,0	0,0	0,0	Servitù elettrodotta e passaggio
	93	323	Cerignola		SEMINATIVO		23.788		1926,00	1926	1,8	0,0	1733,4	2773,4	4506,8	1,428	0,0	0,0	0,0	Servitù elettrodotta e passaggio
	93	324	Cerignola		SEMIN IRRIG		10.469		81,00	81	2,2	0,0	89,1	142,6	231,7	0,2244	0,0	0,0	0,0	Servitù elettrodotta e passaggio
	93	329	Cerignola		SEMIN IRRIG		20.526	4.453,57	1227,00	1227	2,2	9797,9	1349,7	2159,5	13307,1	0,2244	999,4	499,7	2998,1	Servitù elettrodotta e passaggio
22	89	37	Cerignola	CASCABILLA S.R.L. - SOCIETA' AGRICOLA c.f. 03639250715 - PROPRIETA' per 1/2	SEMINATIVO		1.000		1378,00	1378	1,8	0,0	1240,2	1984,3	3224,5	1,428	0,0	0,0	0,0	Servitù elettrodotta e passaggio

90	74	Cerignola	ROSSICONE ADELE n.a. CERIGNOLA (FG) il 28/03/1971 c.f. RSSDLA71C68C5140 - PROPRIETA' per 1/2	PASCOLO		275		275,00	275	0,45	0,0	61,9	99,0	160,9	0,357	0,0	0,0	0,0	Servitù elettrodotto e passaggio	
23	93	1	Cerignola	PALUMBO ADRIANA n.a. CERIGNOLA (FG) il 07/03/1974 c.f. PLMDRN74C47C514Y - PROPRIETA' per 1/1	ULIVETO		209.170		356,00	356	2,45	0,0	436,1	697,8	1133,9	1,938	0,0	0,0	0,0	Servitù elettrodotto e passaggio
24	88	122	Cerignola	DETOMA SABATINO n.a. CERIGNOLA (FG) il 18/11/1962 c.f. DTMSTN62518C514H - NUDA PROPRIETA' per 1/2	SEMINATIVO		19.546		10,00	10	1,8	0,0	9,0	14,4	23,4	1,428	0,0	0,0	0,0	Servitù elettrodotto e passaggio
	89	28	Cerignola	DETOMA PASQUALE n.a. CERIGNOLA (FG) il 12/09/1967 c.f. DTMPQL67P12C514C - NUDA PROPRIETA' per 1/2	SEMINATIVO		22.004		45,00	45	1,8	0,0	40,5	64,8	105,3	1,428	0,0	0,0	0,0	Servitù elettrodotto e passaggio
	90	75	Cerignola	DE TOMA GIUSEPPE n.a. CERIGNOLA (FG) il 18/01/1938 c.f. DTMGPP38A18C514Z - USUFRUTTO per 1/1	SEMINATIVO		4.505		108,00	108	1,8	0,0	97,2	155,5	252,7	1,428	0,0	0,0	0,0	Servitù elettrodotto e passaggio
27	90	43	Cerignola	ERRICO GIUSEPPE n.a. CERIGNOLA (FG) il 15/06/1978 c.f. RRCGPP78H15C514F - PROPRIETA' per 1/1	SEMINATIVO		17.362		1015,00	1015	1,8	0,0	913,5	1461,6	2375,1	1,428	0,0	0,0	0,0	Servitù elettrodotto e passaggio
28	90	28	Cerignola	ERRICO GERARDO n.a. CERIGNOLA (FG) il 30/05/1954 c.f. RRCGRD54E30C514Y - PROPRIETA' per 1000/1000	PASCOLO		5.592		687,00	687	0,45	0,0	154,6	247,3	401,9	0,357	0,0	0,0	0,0	Servitù elettrodotto e passaggio
29	78	83	Cerignola	SIMONE VITO n.a. CERIGNOLA (FG) il 05/02/1966 c.f. SMNVTI66B05C514Q - PROPRIETA' per 1/1	SEMINATIVO		60060		1,00		1,8	0,0	0,9	0,0	0,9	1,428	0,0	0,0	0,0	Servitù elettrodotto
30	78	416	Cerignola	LO CONTE ANTONIETTA n.a. ARIANO IRPINO (AV) il 06/12/1961 c.f. LCNNNT61T46A399I - PROPRIETA' per 1/1	SEMINATIVO		36213		393,00		1,8	0,0	353,7	0,0	353,7	1,428	0,0	0,0	0,0	Servitù elettrodotto
31	93	334	Cerignola	ENERMAC S.R.L. c.f. 01860430683 - PROPRIETA' per 1/1	SEMINATIVO		948		6,00		1,8	0,0	5,4	0,0	5,4	1,428	0,0	0,0	0,0	Servitù elettrodotto
30	77	Strada	Cerignola	Strada						0	0,0	0,0	0,0	0,0	0	0,0	0,0	0,0	0,0	Convenzione
31	89	Strada	Cerignola	Strada						0	0,0	0,0	0,0	0,0	0	0,0	0,0	0,0	0,0	Convenzione