

REGIONE PUGLIA



COMUNE DI CERIGNOLA

PROGETTO PER LA REALIZZAZIONE E L'ESERCIZIO DI UN IMPIANTO AGRIVOLTAICO AVENTE POTENZA P=44,715 MWp CIRCA E RELATIVE OPERE DI CONNESSIONE

Nome impianto CER01
Comune di Cerignola, Regione Puglia

PROGETTO DEFINITIVO

Codice pratica: **SVN6MM8**

N° Elaborato: **RT26**

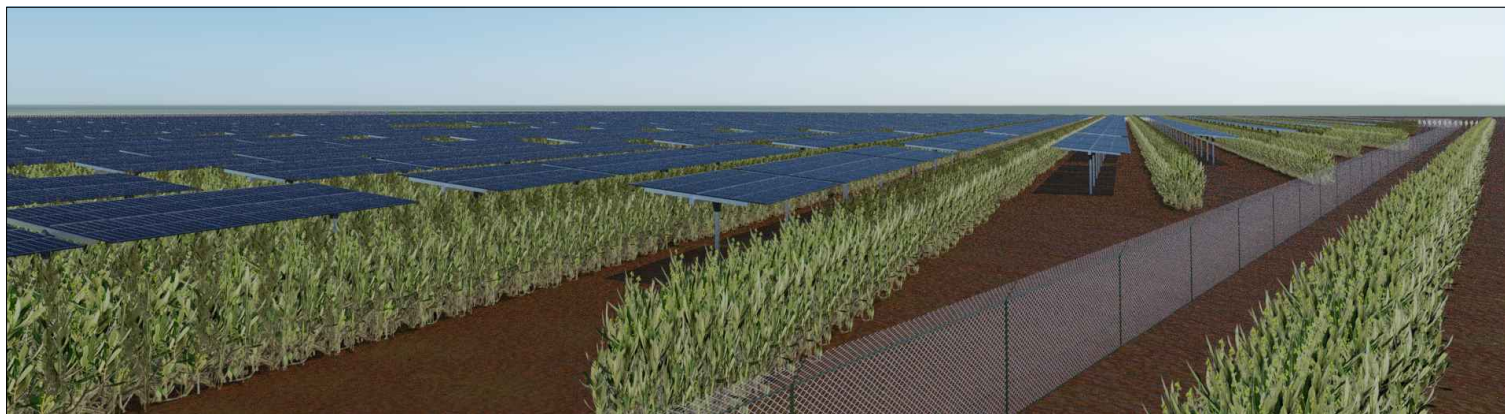

ELABORATO:

COMPUTO METRICO

COMMITTENTE:

Sole Verde s.a.s. della Praetorian s.r.l.
via Walter Von Vogelweide n°8
39100 Bolzano (BZ)
p.iva: 03124450218

PROGETTISTI:

Ing. Alessandro la Grasta

Ing. Luigi Tattoli



PROGETTAZIONE:



LT SERVICE s.r.l.
via Trieste n°30, 70056 Molfetta (BA)
tel: 0803346537
pec: studiotecnico.lt@pec.it

File: SVN6MM8_ComputoMetrico.pdf

Folder: SVN6MM8_ComputoMetrico.zip

REV.	DATA	SCALA	FORMATO	NOME FILE	DESCRIZIONE REVISIONE
00	08/03/2022				PRIMA EMISSIONE

Num.Ord. TARIFFA	DESIGNAZIONE DEI LAVORI	DIMENSIONI				Quantità	IMPORTI	
		par.ug.	lung.	larg.	H/peso		unitario	TOTALE
	RIPORTO							
	LAVORI A MISURA							
	ALLESTIMENTO DI CANTIERE (SpCat 1)							
1 / 1 N.P.01	<p>REALIZZAZIONE AREA DI CANTIERE, di dimensioni pari a 5.000 mq e pendenza non superiore all'1%, nella posizione individuata e secondo le indicazioni di progetto, con le seguenti modalità:</p> <ul style="list-style-type: none"> - Scavo di sbancamento per apertura della sede stradale, con uno spessore medio di 40 cm. - Posa di geotessile di separazione del piano di posa degli inerti; - Strato di fondazione per struttura stradale, dello spessore di 40 cm, da eseguirsi con materiali provenienti dalla frantumazione di rocce lapidee dure aventi assortimento granulometrico con pezzatura 18-22 cm. - Formazione di strato di base per struttura stradale, dello spessore di 20 cm, da eseguirsi con materiali idonei alla compattazione, provenienti da cave di prestito o dagli scavi (tufacei, lapidei, di frantumazione). Si prevede il compattamento a strati, fino a raggiungere in sito una densità (peso specifico apparente a secco) pari al 100% della densità massima ASHO modificata in laboratorio. - Pavimentazione stradale in misto granulare stabilizzato con legante naturale, dello spessore di 20 cm, con materiali che dovranno avere garanzia di "eco-compatibilità" e di idoneità all'utilizzo del materiale nello stesso luogo di impiego. - Esecuzione di recinzione provvisoria di cantiere sui confini dell'area destinata a baraccamenti - deposito mezzi e materiali, di lunghezza complessiva di 300 m circa, realizzata con rete metallica a di altezza non inferiore a 2,20 m con sostegni in paletti di acciaio zincato infissi nel terreno ogni 2,5 metri e con paletto di controventatura ogni 25 metri e nei cambi di direzione. - Cancellone di ampiezza pari a 8,00 m con due ante della larghezza di 4,00 m, realizzato con struttura tubolare metallica e rete metallica zincata di altezza non inferiore a 2,20 m e provvisto di ruote d'appoggio atte a facilitarne l'apertura a 180°. - Pozzo nero stagno prefabbricato in c.a. per lo stoccaggio delle acque reflue dei servizi, delle dimensioni nette 1,50x1,50x3,00 m. <p>Lotti "A-B" *1,00 Lotti "C-D-E" *1,00 Lotto "F" *1,00</p>					1,00 1,00 1,00		
	SOMMANO a corpo					3,00	19'182,89	57'548,67
2 / 2 S.003.032.f S 03.32f	<p>Modulo prefabbricato polifunzionale avente le seguenti caratteristiche: a) struttura portante, costituita da telaio di base superiore ed inferiore e montanti in profilati di acciaio zincato con sistema sendzimir, pressopiegati, profilati e sagomati a freddo a giunti saldati, con angoli esterni arrotondati antinfortunio ed esterni arrotondati antiannidamento; b) pareti esterne ed interne in pannelli modulari sandwich dello spessore di 40mm., finitura a buccia d'arancia liscia senza micronervature con supporti in lamiera zincata dello spessore di 0,5mm., isolante interno in poliuretano espanso di densità pari a 40kg/mc. avente coefficiente di trasmissione termica pari a 0,38Kcal/mq°C. Completamente lavabili; c) coperture in pannelli modulari sandwich dello spessore di 40mm., finitura a buccia d'arancia liscia senza micronervature con supporti in lamiera zincata preverniciata dello spessore di 0,5mm e isolante interno in poliuretano espanso di densità pari a 40Kg/m, avente coefficiente di trasmissione termica pari a 0,38Kcal/mq°C, rinforzati da una particolare sagoma esterna grecata per permettere eventuali interventi di manutenzione. Completamente lavabili; d) gronda perimetrale in acciaio zincato preverniciata completa di pluviali per il deflusso delle acque piovane; e) pavimento realizzato con traverse di rinforzo in lamiera zincata, saldate al telaio di base, piano pavimento in materiale ligneo con trattamento antiumidità, pavimento in PVC in rotoli ancorati al piano con adeguati collanti. Completamente lavabili; f) accessori e completamenti tipo viti, bulloni, sigillanti, guarnizioni</p>							
	A RIPORTARE							57'548,67

Num.Ord. TARIFFA	DESIGNAZIONE DEI LAVORI	DIMENSIONI				Quantità	IMPORTI		
		par.ug.	lung.	larg.	H/peso		unitario	TOTALE	
	RIPORTO							57'548,67	
	necessari per completare tutte le opere meccaniche; g) verniciatura con ciclo comprendente spazzolatura e sgrassaggio delle superfici, uno strato di primer con funzione di sottofondo antiruggine e due strati di verniciatura elettrostatica a finire; h) Infissi realizzati in alluminio preverniciato della serie R 40 completi di accessori e chiusure tamponati con pannelli ciechi print e vetri camera; i) impianto elettrico realizzato con canaletta sovrapposta autoestinguente nella misura di un punto luce e una presa d'attacco per ogni ambiente, un interruttore magnetotermico differenziale, colonne montanti con scatole di derivazione dal differenziale alle rispettive utenze, cavetto per la messa a terra. Tutti i componenti sono a norma CEI. costo noleggio giornaliero. LOTTE "A"-"B" *200,00 LOTTE "C"-"D"-"E" *200,00 LOTTO "F" *200,00					200,00 200,00 200,00			
	SOMMANO cadauno					600,00	9,75	5'850,00	
3 / 3 S.003.035.b S 03.35b	Turca da cantiere, delle dimensioni di m 1,00 x 1,00 x 2,70h, realizzato con struttura portante monolitica in profili di acciaio zincato a caldo. Pareti in lamiera zincata, grecata, preverniciata. Pavimento in grigliato zincato a caldo elettroforgiato, con sotto vasca per il recupero delle acque reflue. Porta d'ingresso in lamiera zincata, grecata, preverniciata. Vaso alla turca in ceramica smaltata con relativa vaschetta di scarico. Impianto idrico in tubi di rame per le acque bianche e superplastica per le acque nere. Serbatoio acque bianche e nere in lamiera zincata a tenuta stagna, autonomia per circa 100 utilizzi. Gradino d'ingresso antiscivolo. costo noleggio giornaliero LOTTE "A"-"B" *250,00 LOTTE "C"-"D"-"E" *250,00 LOTTO "F" *250,00					250,00 250,00 250,00			
	SOMMANO cad					750,00	7,05	5'287,50	
	VIABILITA' INTERNA (SpCat 2)								
4 / 4 E.001.002 E 01.02	Scavo di sbancamento, pulizia o scotico eseguito con l'uso di mezzi meccanici in terreni sciolti di qualsiasi natura e consistenza (argilla, sabbia, ghiaia, ecc.), esclusi conglomerati, tuffi, calcari e roccia da mina di qualsiasi potenza e consistenza, asciutti, bagnati o melmosi, compresi i trovanti rocciosi, compreso lo spianamento e la configurazione del fondo anche se a gradoni e l'eventuale profilatura di pareti, scarpate e simili. Sono inoltre compresi: il deflusso dell'eventuale acqua presente fino ad un battente massimo di cm 20 dal fondo; il taglio di alberi e cespugli, l'estirpazione di ceppaie, l'estrazione delle materie scavate e la sistemazione delle stesse sui cigli del cavo, ovvero il loro allontanamento provvisorio comunque distante (e successivo riporto in sito) qualora fosse necessario per non intralciare il traffico. Le eventuali sbadacchiature, il trasporto ed il conferimento a discarica o ad impianto di trattamento, saranno pagate a parte. LOTTO "A" viabilità perimetrale *1158,00*5,000*0,400 LOTTO "A" piazzale shelter *1,00*361,00*0,400 LOTTO "B" viabilità perimetrale *2031,00*5,000*0,400 LOTTO "B" piazzale shelter *2,00*361,00*0,400 LOTTO "B" piazzale cabine sezionamento e servizi ausiliari *2,00*560,00*0,400 LOTTO "C" viabilità perimetrale *1658,00*5,000*0,400 LOTTO "C" piazzale shelter *1,00*361,00*0,400 LOTTO "C" piazzale cabine sezionamento e servizi ausiliari *1,00*560,00*0,400 LOTTO "D" viabilità perimetrale *1625,00*5,000*0,400 LOTTO "D" viabilità interna L=5m *330,00*5,000*0,400 LOTTO "D" piazzale shelter *1,00*361,00*0,400 LOTTO "D" piazzale cabine sezionamento e servizi ausiliari *1,00*560,00*0,400					1158,00 361,00 2031,00 361,00 560,00 1658,00 361,00 560,00 1625,00 330,00 361,00 560,00	0,400 0,400 0,400 0,400 0,400 0,400 0,400 0,400 0,400 0,400 0,400 0,400	2'316,00 144,40 4'062,00 288,80 448,00 3'316,00 144,40 224,00 3'250,00 660,00 144,40 224,00	
	A RIPORTARE					15'222,00		68'686,17	

Num.Ord. TARIFFA	DESIGNAZIONE DEI LAVORI	DIMENSIONI				Quantità	IMPORTI	
		par.ug.	lung.	larg.	H/peso		unitario	TOTALE
	RIPORTO					15'222,00		68'686,17
	LOTTO "E" viabilità perimetrale *1625,00*5,000*0,400		1625,00	5,000	0,400	3'250,00		
	LOTTO "E" piazzale shelter *1,00*361,00*0,400	1,00	361,00		0,400	144,40		
	LOTTO "E" piazzale cabine sezionamento e servizi ausiliari *1,00*560,00*0,400	1,00	560,00		0,400	224,00		
	LOTTO "F" viabilità perimetrale *2548,00*5,000*0,400		2548,00	5,000	0,400	5'096,00		
	LOTTO "F" viabilità interna L=5m *401,00*5,000*0,400		401,00	5,000	0,400	802,00		
	LOTTO "F" viabilità interna L=3m *380,00*3,000*0,400		380,00	3,000	0,400	456,00		
	LOTTO "F" piazzale shelter *2,00*361,00*0,400	2,00	361,00		0,400	288,80		
	LOTTO "F" piazzale cabine sezionamento e servizi ausiliari *1,00*560,00*0,400	1,00	560,00		0,400	224,00		
	viabilità esterna lotto A *90,00*5,000*0,400		90,00	5,000	0,400	180,00		
	viabilità esterna lotto B *90,00*5,000*0,400		90,00	5,000	0,400	180,00		
	viabilità esterna lotto C *51,00*5,000*0,400		51,00	5,000	0,400	102,00		
	viabilità esterna lotto D *90,00*5,000*0,400		90,00	5,000	0,400	180,00		
	viabilità esterna lotto F *50,00*5,000*0,400		50,00	5,000	0,400	100,00		
	viabilità esterna per SSEU *580,00*4,000*0,400		580,00	4,000	0,400	928,00		
	SOMMANO mc					27'377,20	3,10	84'869,32
5 / 5 IS.001.002.a IS 01.02a	Fornitura e posa di geotessile sul fondo scavo comprensivo dell'aumento di superficie relativo ai sormonti di almeno cm.20 ogni telo.							
	LOTTO "A" viabilità perimetrale *1158,00*5,000		1158,00	5,000		5'790,00		
	LOTTO "A" piazzale shelter *1,00*361,00	1,00	361,00			361,00		
	LOTTO "B" viabilità perimetrale *2031,00*5,000		2031,00	5,000		10'155,00		
	LOTTO "B" piazzale shelter *2,00*361,00	2,00	361,00			722,00		
	LOTTO "B" piazzale cabine sezionamento e servizi ausiliari *2,00*560,00	2,00	560,00			1'120,00		
	LOTTO "C" viabilità perimetrale *1658,00*5,000		1658,00	5,000		8'290,00		
	LOTTO "C" piazzale shelter *1,00*361,00	1,00	361,00			361,00		
	LOTTO "C" piazzale cabine sezionamento e servizi ausiliari *1,00*560,00	1,00	560,00			560,00		
	LOTTO "D" viabilità perimetrale *1625,00*5,000		1625,00	5,000		8'125,00		
	LOTTO "D" viabilità interna L=5m *330,00*5,000		330,00	5,000		1'650,00		
	LOTTO "D" piazzale shelter *1,00*361,00	1,00	361,00			361,00		
	LOTTO "D" piazzale cabine sezionamento e servizi ausiliari *1,00*560,00	1,00	560,00			560,00		
	LOTTO "E" viabilità perimetrale *1625,00*5,000		1625,00	5,000		8'125,00		
	LOTTO "E" piazzale shelter *1,00*361,00	1,00	361,00			361,00		
	LOTTO "E" piazzale cabine sezionamento e servizi ausiliari *1,00*560,00	1,00	560,00			560,00		
	LOTTO "F" viabilità perimetrale *2548,00*5,000		2548,00	5,000		12'740,00		
	LOTTO "F" viabilità interna L=5m *401,00*5,000		401,00	5,000		2'005,00		
	LOTTO "F" viabilità interna L=3m *380,00*3,000		380,00	3,000		1'140,00		
	LOTTO "F" piazzale shelter *2,00*361,00	2,00	361,00			722,00		
	LOTTO "F" piazzale cabine sezionamento e servizi ausiliari *1,00*560,00	1,00	560,00			560,00		
	viabilità esterna lotto A *90,00*5,000		90,00	5,000		450,00		
	viabilità esterna lotto B *90,00*5,000		90,00	5,000		450,00		
	viabilità esterna lotto C *51,00*5,000		51,00	5,000		255,00		
	viabilità esterna lotto D *90,00*5,000		90,00	5,000		450,00		
	viabilità esterna lotto F *50,00*5,000		50,00	5,000		250,00		
	viabilità esterna per SSEU *580,00*4,000		580,00	4,000		2'320,00		
	SOMMANO mq					68'443,00	1,50	102'664,50
6 / 6 Inf.001.008 Inf 01.08	Formazione di strato di fondazione stradale in misto granulare stabilizzato con aggregati naturali, artificiali (rispondenti alle caratteristiche di cui al prospetto 3b della UNI 11531-1) o con aggregati riciclati (rispondenti alle caratteristiche di cui al prospetto 4b della UNI 11531-1). Compresa la fornitura, acqua, prove di laboratorio, lavorazione e costipamento dello strato con idonee macchine, compresa ogni lavorazione ed onere per dare il lavoro compiuto secondo le modalità prescritte nelle Norme Tecniche, misurata in opera dopo costipamento.							
	LOTTO "A" viabilità perimetrale *1158,00*5,000*0,300		1158,00	5,000	0,300	1'737,00		
	LOTTO "A" piazzale shelter *1,00*361,00*0,300	1,00	361,00		0,300	108,30		
	LOTTO "B" viabilità perimetrale *2031,00*5,000*0,300		2031,00	5,000	0,300	3'046,50		
	A RIPORTARE					4'891,80		256'219,99

Num.Ord. TARIFFA	DESIGNAZIONE DEI LAVORI	DIMENSIONI				Quantità	IMPORTI	
		par.ug.	lung.	larg.	H/peso		unitario	TOTALE
	RIPORTO					4'891,80		256'219,99
	LOTTO "B" piazzale shelter *2,00*361,00*0,300	2,00	361,00		0,300	216,60		
	LOTTO "B" piazzale cabine sezionamento e servizi ausiliari *2,00*560,00*0,300	2,00	560,00		0,300	336,00		
	LOTTO "C" viabilità perimetrale *1658,00*5,000*0,300		1658,00	5,000	0,300	2'487,00		
	LOTTO "C" piazzale shelter *1,00*361,00*0,300	1,00	361,00		0,300	108,30		
	LOTTO "C" piazzale cabine sezionamento e servizi ausiliari *1,00*560,00*0,300	1,00	560,00		0,300	168,00		
	LOTTO "D" viabilità perimetrale *1625,00*5,000*0,300		1625,00	5,000	0,300	2'437,50		
	LOTTO "D" viabilità interna L=5m *330,00*5,000*0,300		330,00	5,000	0,300	495,00		
	LOTTO "D" piazzale shelter *1,00*361,00*0,300	1,00	361,00		0,300	108,30		
	LOTTO "D" piazzale cabine sezionamento e servizi ausiliari *1,00*560,00*0,300	1,00	560,00		0,300	168,00		
	LOTTO "E" viabilità perimetrale *1625,00*5,000*0,300		1625,00	5,000	0,300	2'437,50		
	LOTTO "E" piazzale shelter *1,00*361,00*0,300	1,00	361,00		0,300	108,30		
	LOTTO "E" piazzale cabine sezionamento e servizi ausiliari *1,00*560,00*0,300	1,00	560,00		0,300	168,00		
	LOTTO "F" viabilità perimetrale *2548,00*5,000*0,300		2548,00	5,000	0,300	3'822,00		
	LOTTO "F" viabilità interna L=5m *401,00*5,000*0,300		401,00	5,000	0,300	601,50		
	LOTTO "F" viabilità interna L=3m *380,00*3,000*0,300		380,00	3,000	0,300	342,00		
	LOTTO "F" piazzale shelter *2,00*361,00*0,300	2,00	361,00		0,300	216,60		
	LOTTO "F" piazzale cabine sezionamento e servizi ausiliari *1,00*560,00*0,300	1,00	560,00		0,300	168,00		
	viabilità esterna lotto A *90,00*5,000*0,300		90,00	5,000	0,300	135,00		
	viabilità esterna lotto B *90,00*5,000*0,300		90,00	5,000	0,300	135,00		
	viabilità esterna lotto C *51,00*5,000*0,300		51,00	5,000	0,300	76,50		
	viabilità esterna lotto D *90,00*5,000*0,300		90,00	5,000	0,300	135,00		
	viabilità esterna lotto F *50,00*5,000*0,300		50,00	5,000	0,300	75,00		
	viabilità esterna per SSEU *580,00*4,000*0,300		580,00	4,000	0,300	696,00		
	SOMMANO mc					20'532,90	17,00	349'059,30
7 / 7	Formazione di sottofondo con massicciata di pietrisco misto di cava							
IS.001.002.b	20/50 per uno strato di cm 20 ca., debitamente rullato.							
IS 01.02b	LOTTO "A" viabilità perimetrale *1158,00*5,000		1158,00	5,000		5'790,00		
	LOTTO "A" piazzale shelter *1,00*361,00	1,00	361,00			361,00		
	LOTTO "B" viabilità perimetrale *2031,00*5,000		2031,00	5,000		10'155,00		
	LOTTO "B" piazzale shelter *2,00*361,00	2,00	361,00			722,00		
	LOTTO "B" piazzale cabine sezionamento e servizi ausiliari *2,00*560,00	2,00	560,00			1'120,00		
	LOTTO "C" viabilità perimetrale *1658,00*5,000		1658,00	5,000		8'290,00		
	LOTTO "C" piazzale shelter *1,00*361,00	1,00	361,00			361,00		
	LOTTO "C" piazzale cabine sezionamento e servizi ausiliari *1,00*560,00	1,00	560,00			560,00		
	LOTTO "D" viabilità perimetrale *1625,00*5,000		1625,00	5,000		8'125,00		
	LOTTO "D" viabilità interna L=5m *330,00*5,000		330,00	5,000		1'650,00		
	LOTTO "D" piazzale shelter *1,00*361,00	1,00	361,00			361,00		
	LOTTO "D" piazzale cabine sezionamento e servizi ausiliari *1,00*560,00	1,00	560,00			560,00		
	LOTTO "E" viabilità perimetrale *1625,00*5,000		1625,00	5,000		8'125,00		
	LOTTO "E" piazzale shelter *1,00*361,00	1,00	361,00			361,00		
	LOTTO "E" piazzale cabine sezionamento e servizi ausiliari *1,00*560,00	1,00	560,00			560,00		
	LOTTO "F" viabilità perimetrale *2548,00*5,000		2548,00	5,000		12'740,00		
	LOTTO "F" viabilità interna L=5m *401,00*5,000		401,00	5,000		2'005,00		
	LOTTO "F" viabilità interna L=3m *380,00*3,000		380,00	3,000		1'140,00		
	LOTTO "F" piazzale shelter *2,00*361,00	2,00	361,00			722,00		
	LOTTO "F" piazzale cabine sezionamento e servizi ausiliari *1,00*560,00	1,00	560,00			560,00		
	viabilità esterna lotto A *90,00*5,000		90,00	5,000		450,00		
	viabilità esterna lotto B *90,00*5,000		90,00	5,000		450,00		
	viabilità esterna lotto C *51,00*5,000		51,00	5,000		255,00		
	viabilità esterna lotto D *90,00*5,000		90,00	5,000		450,00		
	viabilità esterna lotto F *50,00*5,000		50,00	5,000		250,00		
	viabilità esterna per SSEU *580,00*4,000		580,00	4,000		2'320,00		
	SOMMANO mq					68'443,00	5,50	376'436,50
8 / 8	Livellazione finale della massicciata mediante fornitura e stesura di							
	A RIPORTARE							981'715,79

Num.Ord. TARIFFA	DESIGNAZIONE DEI LAVORI	DIMENSIONI				Quantità	IMPORTI	
		par.ug.	lung.	larg.	H/peso		unitario	TOTALE
	RIPORTO							981'715,79
IS.001.002.c IS 01.02c	stabilizzato per uno spessore di cm 5/6; formazione giuste pendenze ottenute mediante l'utilizzo di motogredaer munito di apposito sistema laser. LOTTO "A" viabilità perimetrale *1158,00*5,00 LOTTO "A" piazzale shelter *1,00*361,00 LOTTO "B" viabilità perimetrale *2031,00*5,00 LOTTO "B" piazzale shelter *2,00*361,00 LOTTO "B" piazzale cabine sezionamento e servizi ausiliari *2,00*560,00 LOTTO "C" viabilità perimetrale *1658,00*5,00 LOTTO "C" piazzale shelter *1,00*361,00 LOTTO "C" piazzale cabine sezionamento e servizi ausiliari *1,00*560,00 LOTTO "D" viabilità perimetrale *1625,00*5,00 LOTTO "D" viabilità interna L=5m *330,00*5,00 LOTTO "D" piazzale shelter *1,00*361,00 LOTTO "D" piazzale cabine sezionamento e servizi ausiliari *1,00*560,00 LOTTO "E" viabilità perimetrale *1625,00*5,00 LOTTO "E" piazzale shelter *1,00*361,00 LOTTO "E" piazzale cabine sezionamento e servizi ausiliari *1,00*560,00 LOTTO "F" viabilità perimetrale *2548,00*5,00 LOTTO "F" viabilità interna L=5m *401,00*5,00 LOTTO "F" viabilità interna L=3m *380,00*3,00 LOTTO "F" piazzale shelter *2,00*361,00 LOTTO "F" piazzale cabine sezionamento e servizi ausiliari *1,00*560,00 viabilità esterna lotto A *90,00*5,00 viabilità esterna lotto B *90,00*5,00 viabilità esterna lotto C *51,00*5,00 viabilità esterna lotto D *90,00*5,00 viabilità esterna lotto F *50,00*5,00 viabilità esterna per SSEU *580,00*4,00							
	SOMMANO mq					68'443,00	2,80	191'640,40
9 / 9 E.001.031 E 01.31	Trasporto con qualunque mezzo a discarica autorizzata di materiale di risulta di qualunque natura e specie purché esente da amianto, anche se bagnato, fino ad una distanza di km 10, compreso il carico e lo scarico, lo spianamento e l'eventuale configurazione del materiale scaricato, con esclusione degli oneri di conferimento a discarica. Vedi voce 4 *27377,00							
	SOMMANO mc					27'377,00	12,50	342'212,50
10 / 10 E.001.033.n E 01.33n	Smaltimento di materiale da demolizioni e rimozioni privo di ulteriori scorie e frammenti diversi. Il prezzo comprende tutti gli oneri, tasse e contributi da conferire alla discarica autorizzata. L'attestazione dello smaltimento dovrà necessariamente essere attestata a mezzo dell'apposito formulario di identificazione rifiuti (ex D.Lgs. 152/2006 e s.m.i.) debitamente compilato e firmato in ogni sua parte. La consegna del modulo da formulario alla Direzione Lavori risulterà evidenza oggettiva dello smaltimento avvenuto autorizzando la corresponsione degli oneri a seguire. Il trasportatore è pienamente responsabile della classificazione dichiarata. materiale proveniente dagli scavi, privo di impurità smaltito in centri di recupero Vedi voce precedente *27377,00							
	SOMMANO mc					27'377,00	18,80	514'687,60
	MISURE DI MITIGAZIONE e OLIVETO SUPERINTENSIVO (SpCat 3)							
11 / 42 N.P.33	Messa a dimora di uliveto superintensivo in aria verde, comprendente le seguenti fasi: - squadratura del terreno con localizzazione dei futuri							
	A RIPORTARE							2'030'256,29

Num.Ord. TARIFFA	DESIGNAZIONE DEI LAVORI	DIMENSIONI				Quantità	IMPORTI	
		par.ug.	lung.	larg.	H/peso		unitario	TOTALE
	RIPORTO							2'030'256,29
	filiari di olivo che si andranno a realizzare; scasso localizzato effettuato con una trincia a picchi portata da un trattore a guida gps, con una larghezza di lavorazione di 1,5m ed una profondità massima di 1m; impianto di piante con un sesto di impianto di 5m tra le file e 1,5m lungo la fila; concimazione attraverso fertirrigazione sfruttando le ali gocciolanti dell'impianto di irrigazione.							
	Lotto "A" numero di alberi all'interno della superficie recintata * 4186,00					4'186,00		
	Lotto "B" numero di alberi all'interno della superficie recintata * 9968,00					9'968,00		
	Lotto "C" numero di alberi all'interno della superficie recintata * 4044,00					4'044,00		
	Lotto "D" numero di alberi all'interno della superficie recintata * 4114,00					4'114,00		
	Lotto "E" numero di alberi all'interno della superficie recintata * 3780,00					3'780,00		
	Lotto "F" numero di alberi all'interno della superficie recintata * 10212,00					10'212,00		
	Lotto "A" numero di alberi sulla superficie non recintata *1498,00					1'498,00		
	Lotto "B" numero di alberi sulla superficie non recintata *3814,00					3'814,00		
	Lotto "C" numero di alberi sulla superficie non recintata *3330,00					3'330,00		
	Lotto "D" numero di alberi sulla superficie non recintata *4704,00					4'704,00		
	Lotto "E" numero di alberi sulla superficie non recintata *1814,00					1'814,00		
	Lotto "F" numero di alberi sulla superficie non recintata *12217,00					12'217,00		
	Lotto "A" numero di alberi disposti parallelamente alla recinzione * 765,00					765,00		
	Lotto "B" numero di alberi disposti parallelamente alla recinzione * 1347,00					1'347,00		
	Lotto "C" numero di alberi disposti parallelamente alla recinzione * 1095,00					1'095,00		
	Lotto "D" numero di alberi disposti parallelamente alla recinzione * 1076,00					1'076,00		
	Lotto "E" numero di alberi disposti parallelamente alla recinzione * 519,00					519,00		
	Lotto "F" numero di alberi disposti parallelamente alla recinzione * 697,00					697,00		
	SOMMANO a pianta					69'180,00	10,00	691'800,00
	CABINE E SHELTER (SpCat 4)							
12 / 11 E.001.002 E 01.02	Scavo di sbancamento, pulizia o scotico eseguito con l'uso di mezzi meccanici in terreni sciolti di qualsiasi natura e consistenza (argilla, sabbia, ghiaia, ecc.), esclusi conglomerati, tufi, calcari e roccia da mina di qualsiasi potenza e consistenza, asciutti, bagnati o melmosi, compresi i trovanti rocciosi, compreso lo spianamento e la configurazione del fondo anche se a gradoni e l'eventuale profilatura di pareti, scarpate e simili. Sono inoltre compresi: il deflusso dell'eventuale acqua presente fino ad un battente massimo di cm 20 dal fondo; il taglio di alberi e cespugli, l'estirpazione di ceppaie, l'estrazione delle materie scavate e la sistemazione delle stesse sui cigli del cavo, ovvero il loro allontanamento provvisorio comunque distante (e successivo riporto in sito) qualora fosse necessario per non intralciare il traffico. Le eventuali sbadacchiature, il trasporto ed il conferimento a discarica o ad impianto di trattamento, saranno pagate a parte.							
	LOTTO "A" SHELTER *1,00*16,86*3,500*0,450	1,00	16,86	3,500	0,450	26,55		
	LOTTO "B" SHELTER *2,00*16,86*3,500*0,450	2,00	16,86	3,500	0,450	53,11		
	LOTTO "B" CABINA DI SEZIONAMENTO *1,00*15,20*5,700*0,700	1,00	15,20	5,700	0,700	60,65		
	LOTTO "B" CABINA SERVIZI AUSILIARI *1,00*15,20*5,700*0,700	1,00	15,20	5,700	0,700	60,65		
	LOTTO "C" SHELTER *2,00*16,86*3,500*0,450	2,00	16,86	3,500	0,450	53,11		
	LOTTO "C" CABINA DI SEZIONAMENTO *1,00*15,20*5,700*0,700	1,00	15,20	5,700	0,700	60,65		
	LOTTO "D" SHELTER *1,00*16,86*3,500*0,450	1,00	16,86	3,500	0,450	26,55		
	LOTTO "D" CABINA SERVIZI AUSILIARI *1,00*15,20*5,700*0,700	1,00	15,20	5,700	0,700	60,65		
	A RIPORTARE					401,92		2'722'056,29

Num.Ord. TARIFFA	DESIGNAZIONE DEI LAVORI	DIMENSIONI				Quantità	IMPORTI	
		par.ug.	lung.	larg.	H/peso		unitario	TOTALE
	RIPORTO					401,92		2'722'056,29
	LOTTO "E" SHELTER *1,00*16,86*3,500*0,450	1,00	16,86	3,500	0,450	26,55		
	LOTTO "E" CABINA DI SEZIONAMENTO *1,00*15,20*5,700*0,700	1,00	15,20	5,700	0,700	60,65		
	LOTTO "F" SHELTER *1,00*16,86*3,500*0,450	1,00	16,86	3,500	0,450	26,55		
	LOTTO "F" CABINA SERVIZI AUSILIARI *1,00*15,20*5,700*0,700	1,00	15,20	5,700	0,700	60,65		
	SOMMANO mc					576,32	3,10	1'786,59
13 / 12 Inf.001.004 Inf 01.04	Compattazione del piano di posa della fondazione stradale (sottofondo) nei tratti in trincea fino a raggiungere in ogni punto una densità non minore del 95% dell'AASHO modificato, compresi gli eventuali inumidimenti od essiccamenti necessari.							
	LOTTO "A" SHELTER *1,00*16,86*3,500*0,100	1,00	16,86	3,500	0,100	5,90		
	LOTTO "B" SHELTER *2,00*16,86*3,500*0,100	2,00	16,86	3,500	0,100	11,80		
	LOTTO "B" CABINA DI SEZIONAMENTO *1,00*15,20*5,700*0,100	1,00	15,20	5,700	0,100	8,66		
	LOTTO "B" CABINA SERVIZI AUSILIARI *1,00*15,20*5,700*0,100	1,00	15,20	5,700	0,100	8,66		
	LOTTO "C" SHELTER *2,00*16,86*3,500*0,100	2,00	16,86	3,500	0,100	11,80		
	LOTTO "C" CABINA DI SEZIONAMENTO *1,00*15,20*5,700*0,100	1,00	15,20	5,700	0,100	8,66		
	LOTTO "D" SHELTER *1,00*16,86*3,500*0,100	1,00	16,86	3,500	0,100	5,90		
	LOTTO "D" CABINA SERVIZI AUSILIARI *1,00*15,20*5,700*0,100	1,00	15,20	5,700	0,100	8,66		
	LOTTO "E" SHELTER *1,00*16,86*3,500*0,100	1,00	16,86	3,500	0,100	5,90		
	LOTTO "E" CABINA DI SEZIONAMENTO *1,00*15,20*5,700*0,100	1,00	15,20	5,700	0,100	8,66		
	LOTTO "F" SHELTER *1,00*16,86*3,500*0,100	1,00	16,86	3,500	0,100	5,90		
	LOTTO "F" CABINA SERVIZI AUSILIARI *1,00*15,20*5,700*0,100	1,00	15,20	5,700	0,100	8,66		
	SOMMANO mc					99,16	2,50	247,90
14 / 13 E.004.004.a E 04.04a	Fornitura e posa in opera di calcestruzzo a prestazione garantita, in accordo alla UNI EN 206-1, per strutture non precomprese di fondazione (plinti, cordoli, pali, travi, paratie, platee) e di muri interrati a contatto con terreni non aggressivi, Classe di esposizione ambientale XC1 e XC2 (UNI 11104), Classe di consistenza al getto S3, Dmax aggregati 32 mm; escluso ogni altro onere. classe di resistenza a compressione minima C25/30							
	LOTTO "A" SHELTER *1,00*16,86*3,500*0,350	1,00	16,86	3,500	0,350	20,65		
	LOTTO "B" SHELTER *2,00*16,86*3,500*0,350	2,00	16,86	3,500	0,350	41,31		
	LOTTO "B" CABINA DI SEZIONAMENTO *1,00*15,20*5,700*0,100	1,00	15,20	5,700	0,100	8,66		
	LOTTO "B" CABINA SERVIZI AUSILIARI *1,00*15,20*5,700*0,100	1,00	15,20	5,700	0,100	8,66		
	LOTTO "C" SHELTER *2,00*16,86*3,500*0,350	2,00	16,86	3,500	0,350	41,31		
	LOTTO "C" CABINA DI SEZIONAMENTO *1,00*15,20*5,700*0,100	1,00	15,20	5,700	0,100	8,66		
	LOTTO "D" SHELTER *1,00*16,86*3,500*0,350	1,00	16,86	3,500	0,350	20,65		
	LOTTO "D" CABINA SERVIZI AUSILIARI *1,00*15,20*5,700*0,100	1,00	15,20	5,700	0,100	8,66		
	LOTTO "E" SHELTER *1,00*16,86*3,500*0,350	1,00	16,86	3,500	0,350	20,65		
	LOTTO "E" CABINA DI SEZIONAMENTO *1,00*15,20*5,700*0,100	1,00	15,20	5,700	0,100	8,66		
	LOTTO "F" SHELTER *1,00*16,86*3,500*0,350	1,00	16,86	3,500	0,350	20,65		
	LOTTO "F" CABINA SERVIZI AUSILIARI *1,00*15,20*5,700*0,100	1,00	15,20	5,700	0,100	8,66		
	SOMMANO mc					217,18	134,40	29'188,99
15 / 14 E.001.011 E 01.11	Rinterro con materiali esistenti nell'ambito del cantiere, da prelevarsi entro 100 m dal sito d'impiego, compreso il dissodamento degli stessi, il trasporto con qualsiasi mezzo, la pistonatura a strati di altezza non superiore a cm 30 e la bagnatura.							
	LOTTO "B" CABINA DI SEZIONAMENTO *1,00*15,20*5,700*							
	A RIPORTARE							2'753'279,77

Num.Ord. TARIFFA	DESIGNAZIONE DEI LAVORI	DIMENSIONI				Quantità	IMPORTI	
		par.ug.	lung.	larg.	H/peso		unitario	TOTALE
	R I P O R T O							2'753'279,77
	0,700 a detrarre LOTTO "B" CABINA DI SEZIONAMENTO *1,00* 13,60*3,700*0,600 LOTTO "B" CABINA SERVIZI AUSILIARI *1,00*15,20*5,700* 0,700 a detrarre LOTTO "B" CABINA SERVIZI AUSILIARI *1,00* 13,60*3,700*0,600 LOTTO "C" CABINA DI SEZIONAMENTO *1,00*15,20*5,700* 0,700 a detrarre LOTTO "C" CABINA DI SEZIONAMENTO *1,00* 13,60*3,700*0,600 LOTTO "D" CABINA SERVIZI AUSILIARI *1,00*15,20*5,700* 0,700 a detrarre LOTTO "D" CABINA SERVIZI AUSILIARI *1,00* 13,60*3,700*0,600 LOTTO "E" CABINA DI SEZIONAMENTO *1,00*15,20*5,700* 0,700 a detrarre LOTTO "E" CABINA DI SEZIONAMENTO *1,00* 13,60*3,700*0,600 LOTTO "F" CABINA SERVIZI AUSILIARI *1,00*15,20*5,700* 0,700 a detrarre LOTTO "F" CABINA SERVIZI AUSILIARI *1,00* 13,60*3,700*0,600	1,00 1,00 1,00 1,00 1,00 1,00 1,00 1,00 1,00 1,00 1,00 1,00 1,00 1,00 1,00 1,00 1,00 1,00	15,20 13,60 15,20 13,60 15,20 13,60 15,20 13,60 15,20 13,60 15,20 13,60 15,20 13,60 15,20 13,60 15,20 13,60	5,700 3,700 5,700 3,700 5,700 3,700 5,700 3,700 5,700 3,700 5,700 3,700 5,700 3,700 5,700 3,700 5,700 3,700	0,700 0,600 0,700 0,600 0,700 0,600 0,700 0,600 0,700 0,600 0,700 0,600 0,700 0,600 0,700 0,600 0,700 0,600	60,65 -30,19 60,65 -30,19 60,65 -30,19 60,65 -30,19 60,65 -30,19 60,65 -30,19 60,65 -30,19 60,65 -30,19 60,65 -30,19		
	Sommano positivi mc Sommano negativi mc					363,90 -181,14		
	SOMMANO mc					182,76	13,20	2'412,43
16 / 15 E.001.033.n E 01.33n	Smaltimento di materiale da demolizioni e rimozioni privo di ulteriori scorie e frammenti diversi. Il prezzo comprende tutti gli oneri, tasse e contributi da conferire alla discarica autorizzata. L'attestazione dello smaltimento dovrà necessariamente essere attestata a mezzo dell'apposito formulario di identificazione rifiuti (ex D.Lgs. 152/2006 e s.m.i.) debitamente compilato e firmato in ogni sua parte. La consegna del modulo da formulario alla Direzione Lavori risulterà evidenza oggettiva dello smaltimento avvenuto autorizzando la corresponsione degli oneri a seguire. Il trasportatore è pienamente responsabile della classificazione dichiarata. materiale proveniente dagli scavi, privo di impurità smaltito in centri di recupero vedi voce n°11 scavo *576,32 a detrarre rinterro (vedi voce precedente) *182,76					576,32 -182,76		
	Sommano positivi mc Sommano negativi mc					576,32 -182,76		
	SOMMANO mc					393,56	18,80	7'398,93
17 / 16 E.001.031 E 01.31	Trasporto con qualunque mezzo a discarica autorizzata di materiale di risulta di qualunque natura e specie purché esente da amianto, anche se bagnato, fino ad una distanza di km 10, compreso il carico e lo scarico, lo spianamento e l'eventuale configurazione del materiale scaricato, con esclusione degli oneri di conferimento a discarica. vedi voce precedente *393,56					393,56		
	SOMMANO mc					393,56	12,50	4'919,50
18 / 17 FR.01	Fornitura di shelter (Power Conversion Unit) precablato costituito da: 2 inverter Sunway TG 1800_1500V TE600 e 1 inverter Sunway TG900_1500V TE600 ELETTRONICA SANTERNO; 2 trasformatori aventi potenza rispettivamente P=1.700kW, P=2.5000W ; vasca di fondazione. Per installazioni esterna in condizioni climatiche da -40°C a 60°C, potenza in uscita 4.156kW, tensione in ingresso massima di 1500V, rendimento massimo di 98,6%, sezionatore di carico c.c. in ingresso; interruttore di potenza c.a. in uscita; scaricatore di sovratensione di tipo 1; monitoraggio della rete, comunicazione con le smart string box, box con connettore							
	A R I P O R T A R E							2'768'010,63

Num.Ord. TARIFFA	DESIGNAZIONE DEI LAVORI	DIMENSIONI				Quantità	IMPORTI	
		par.ug.	lung.	larg.	H/peso		unitario	TOTALE
	RIPORTO							2'768'010,63
	SC-P per la comunicazione mediante fibra ottica, protezione di media tensione, quadri ausiliari e trafo per servizi ausiliari. LOTTO "A" *1,00 SOMMANO a corpo					1,00		
						1,00	221'000,00	221'000,00
19 / 18 FR.02	Fornitura di shelter (Power Conversion Unit) precablato costituito da: 4 inverter 2 Sunway TG 900_1500V TE650 e 2 Sunway TG1800_1500V ELETTRONICA SANTERNO; 2 trasformatori aventi potenza P=2.800kW; vasca di fondazione. Per installazioni esterna in condizioni climatiche da -40°C a 60°C, potenza in uscita 5.406kW, tensione in ingresso massima di 1500V, rendimento massimo di 98,6%, sezionatore di carico c.c. in ingresso; interruttore di potenza c.a. in uscita; scaricatore di sovratensione di tipo 1; monitoraggio della rete, comunicazione con le smart string box, box con connettore SC-P per la comunicazione mediante fibra ottica, protezione di media tensione, quadri ausiliari e trafo per servizi ausiliari. LOTTO "B" *2,00 SOMMANO a corpo					2,00		
						2,00	313'548,00	627'096,00
20 / 19 FR.03	Fornitura di shelter (Power Conversion Unit) precablato costituito da: 4 inverter Sunway TG 1800_1500V TE690 ELETTRONICA SANTERNO; 2 trasformatori aventi potenza P=2.000kW; vasca di fondazione. Per installazioni esterna in condizioni climatiche da -40°C a 60°C, potenza in uscita 3.828kW, tensione in ingresso massima di 1500V, rendimento massimo di 98,6%, sezionatore di carico c.c. in ingresso; interruttore di potenza c.a. in uscita; scaricatore di sovratensione di tipo 1; monitoraggio della rete, comunicazione con le smart string box, box con connettore SC-P per la comunicazione mediante fibra ottica, protezione di media tensione, quadri ausiliari e trafo per servizi ausiliari. LOTTO "C" *1,00 LOTTO "D" *1,00 LOTTO "E" *1,00 SOMMANO a corpo					1,00		
						1,00		
						1,00		
						3,00	203'000,00	609'000,00
21 / 20 FR.04	Fornitura di shelter (Power Conversion Unit) precablato costituito da: 4 inverter 2 Sunway TG 900_1500V TE640 e 2 Sunway TG1800_1500V TE640 ELETTRONICA SANTERNO; 2 trasformatori aventi potenza P=2.700kW; vasca di fondazione. Per installazioni esterna in condizioni climatiche da -40°C a 60°C, potenza in uscita 5.322kW, tensione in ingresso massima di 1500V, rendimento massimo di 98,6%, sezionatore di carico c.c. in ingresso; interruttore di potenza c.a. in uscita; scaricatore di sovratensione di tipo 1; monitoraggio della rete, comunicazione con le smart string box, box con connettore SC-P per la comunicazione mediante fibra ottica, protezione di media tensione, quadri ausiliari e trafo per servizi ausiliari. LOTTO "F" *2,00 SOMMANO a corpo					2,00		
						2,00	282'000,00	564'000,00
22 / 21 N.P.02	Sola posa in opera di shelter precablato Lotto "A" *1,00 Lotto "B" *2,00 Lotto "C" *1,00 Lotto "D" *1,00 Lotto "E" *1,00 Lotto "F" *2,00 SOMMANO a corpo					1,00		
						2,00		
						1,00		
						1,00		
						1,00		
						2,00		
						8,00	2'601,14	20'809,12
	A RIPORTARE							4'809'915,75

Num.Ord. TARIFFA	DESIGNAZIONE DEI LAVORI	DIMENSIONI				Quantità	IMPORTI		
		par.ug.	lung.	larg.	H/peso		unitario	TOTALE	
	RIPORTO							4'809'915,75	
23 / 22 N.P.03	<p>Fornitura e posa in opera di cabina in c.a.v. di mt 13,13 x 3,28 ed altezza mt 3,07; costituita da 5 monoblocchi comprensiva di vasca di fondazione prefabbricata in c.a.v. cm 50 predisposta con forature prestabilite al passaggio dei cavi MT e BT. Il calcestruzzo deve essere costituito da cemento ad alta resistenza, armato con doppia gabbia di rete elettrosaldata e ferro ad aderenza migliorata. Detta armatura deve essere continua sulle pareti, sul fondo e sul tetto, tale da considerarsi ai fini statici una naturale superficie equipotenziale (gabbia di Farady). Le eventuali pareti divisorie interne devono essere in c.a.v. Le porte e le finestre dovranno essere realizzate in vetroresina autoestinguenta. Le finestre saranno dotate di rete antinsetto. Compreso ogni onere e magistero per dare il lavoro a perfetta regola d'arte.</p> <p>LOTTO "B" CABINA DI SEZIONAMENTO *1,00 LOTTO "B" CABINA SERVIZI AUSILIARI *1,00 LOTTO "C" CABINA DI SEZIONAMENTO *1,00 LOTTO "D" CABINA SERVIZI AUSILIARI *1,00 LOTTO "E" CABINA DI SEZIONAMENTO *1,00 LOTTO "F" CABINA SERVIZI AUSILIARI *1,00</p> <p style="text-align: right;">SOMMANO a corpo</p>					1,00 1,00 1,00 1,00 1,00 1,00	6,00	41'534,86	249'209,16
24 / 23 N.P.04	<p>Fornitura e posa in opera di impianto elettrico per locali tecnici costituito da:</p> <ul style="list-style-type: none"> - tubazioni in PVC rigido fuoritraccia IP55, installate a vista all'interno dei locali, di diametro opportuno comprese graffe di ancoraggio a parete e scatole di derivazione e transito, IP55; - conduttori unipolari del tipo N0/V-K o cavi multipolari del tipo FG7OR, installati all'interno di tubazioni e cavidotti; - conduttori di terra (PE) del tipo N07V-K giallo- verde di sezione pari ai conduttori di fase; - punti presa (modulari e basette con prese di tipo CE) in scatole IP 55; - punti luce con interruttori per il comando in scatole da esterno IP55; - armature stagne IP 65 con 5 lampade fluorescenti lineari 2x18 W ovvero con lampade ad incandescenza, installate all'interno ed all'esterno dei locali tecnici; <p>alcune armature;</p> <ul style="list-style-type: none"> - alimentazioni elettriche (centraline impianti ausiliari, ecc); - pulsante di sgancio di emergenza a rottura di vetro in scatola IP65 installato fuori dai locali tecnici, che agisce sull'interruttore generale MT, comprese tubazioni e cavi per la connessione elettrica; - quadro IP40 completo di tutte le apparecchiature di protezione e comando, nonché di collettore di terra realizzato con barra 30x3 mm e collegato all'impianto di terra della cabina. - quadro rack 19" per l'installazione delle apparecchiature degli impianti di sicurezza e monitoraggio; - UPS 20kVA per installazione in rack con ingresso alimentazione trifase 400V - 50Hz autonomia 25 minuti; - PC per installazione in rack completo di tastiera e monitor. <p>Compreso opere murarie e quant'altro occorre per dare l'impianto finito a regola d'arte conforme alle norme CEI, certificato, e perfettamente funzionante.</p> <p>LOTTO "B" CABINA DI SEZIONAMENTO *1,00 LOTTO "B" CABINA SERVIZI AUSILIARI *1,00 LOTTO "C" CABINA DI SEZIONAMENTO *1,00 LOTTO "D" CABINA SERVIZI AUSILIARI *1,00 LOTTO "E" CABINA DI SEZIONAMENTO *1,00 LOTTO "F" CABINA SERVIZI AUSILIARI *1,00</p> <p style="text-align: right;">SOMMANO a corpo</p>					1,00 1,00 1,00 1,00 1,00 1,00	6,00	16'027,59	96'165,54
25 / 24 N.P.05	<p>Fornitura e posa in opera di trasformatore elettrico da 100KVA per servizi ausiliari</p> <p>Lotto "B" cabina servizi ausiliari *1,00 Lotto "D" cabina servizi ausiliari *1,00 Lotto "F" cabina servizi ausiliari *1,00</p>					1,00 1,00 1,00			
	A RIPORTARE						3,00		5'155'290,45

Num.Ord. TARIFFA	DESIGNAZIONE DEI LAVORI	DIMENSIONI				Quantità	IMPORTI	
		par.ug.	lung.	larg.	H/peso		unitario	TOTALE
	R I P O R T O					3,00		5'155'290,45
26 / 25 N.P.06	<p style="text-align: right;">SOMMANO a corpo</p> <p>Fornitura e posa in opera di scomparto MT sezionatore di linea isolato in gas SF6 a semplice sistema di sbarre. Provato e realizzato in accordo alle Norme IEC. Unità garantite a tenuta d'arco interno. Sistema di innesto cavi di media tensione con connettori a cono interno. Collegamento tra le unità funzionali mediante connessioni in sbarra ad innesto. Allacciamento dei cavi ad un'altezza di 1250mm. Partizioni metalliche tra i vari compartimenti dei singoli pannelli. Completa indipendenza dalle condizioni ambientali. Tensione nominale 36 kV; corrente nominale 1250 A; Corrente nominale delle sbarre principali a 40°C: 1250 A; Corrente ammissibile nominale di breve durata 25 kA; Corrente di tenuta all'arco interno 16 kA; Pressione di riempimento nominale assoluta del gas SF6 1,47 kPa. Il tutto fornito e posto in opera in apposito armadio IP65, con dimensione di riferimento 2250x750x1400 mm, completo di barre di conduzione, pannelli frontali, compreso altresì tutte le apparecchiature ed ogni onere necessario per l'installazione a perfetta regola d'arte.</p> <p>Lotto "B" cabina di sezionamento B *4,00 Lotto "C" cabina di sezionamento C *4,00 Lotto "E" cabina di sezionamento E *8,00</p>					3,00	7'488,31	22'464,93
	SOMMANO a corpo					16,00	12'287,11	196'593,76
27 / 26 N.P.07	<p>Fornitura e posa in opera di scomparto MT protezione misure, Tensione nominale 36 kV</p> <p>Lotto "B" cabina di sezionamento B *1,00 Lotto "C" cabina di sezionamento C *1,00 Lotto "E" cabina di sezionamento E *1,00</p>					1,00 1,00 1,00		
	SOMMANO a corpo					3,00	16'203,74	48'611,22
28 / 27 N.P.08	<p>Fornitura e posa in opera di contatore statico di energia attiva per sistemi trifase a tre o quattro fili per reti squilibrate, dotato di coprimorsetti sigillabile e conforme alle normative per utilizzo fiscale ed omologazione da parte degli Uffici Tecnici di Finanza, dovrà essere corredato di sistema remoto per la acquisizione dei dati come di seguito specificato; classe di precisione 1 secondo la norma EN-62053-21, dotato di contatori parziali e software di lettura ed acquisizione dei dati da remoto; selezione del rapporto di trasformazione amperometrico e voltmetrico possibilmente per la lettura diretta.</p> <p>In opera compreso ogni onere ed accessorio nonchè copie originali delle omologazioni rilasciate dall'Ufficio Tecnico di Finanza, ogni altro accessorio per la installazione ed il collegamento all'impianto. Da installarsi all'interno del locale cabina di sezionamento</p> <p>cabina di sezionamento B *1,00 cabina di sezionamento C *1,00 cabina di sezionamento E *1,00</p>					1,00 1,00 1,00		
	SOMMANO a corpo					3,00	4'674,86	14'024,58
29 / 28 N.P.09	<p>Fornitura e posa in opera di quadro elettrico a pavimento di comando, distribuzione e sezionamento degli impianti, tensione di esercizio 230/400 V c.a. con carpenteria metallica, grado di protezione minimo IP4X, dimensioni di riferimento 1700x360x2100 mm (largh x prof. x alt.), compreso pannelli perforati o chiusi, barre di sostegno degli apparecchi, guarnizioni di tenuta ed accessori vari, porta con chiusura con chiave, sbarra di terra, morsettiera, opere murarie, compreso altresì la fornitura ed il cablaggio delle apparecchiature (interruttori, sezionatori, strumenti di misura, ecc.) indicati negli schemi di progetto, tutti gli accessori necessari per il cablaggio e quant'altro occorre per dare il quadro certificato e conforme alle norme CEI 17-13.</p> <p>lotto "B" Cabina servizi Aux. B *1,00</p>					1,00		
	A R I P O R T A R E					1,00		5'436'984,94

Num.Ord. TARIFFA	DESIGNAZIONE DEI LAVORI	DIMENSIONI				Quantità	IMPORTI	
		par.ug.	lung.	larg.	H/peso		unitario	TOTALE
	R I P O R T O					1,00		5'436'984,94
	lotto "D" Cabina servizi Aux. D *1,00 lotto "F" Cabina servizi Aux. F *1,00 SOMMANO a corpo					1,00 1,00 <hr/> 3,00	17'151,44	51'454,32
30 / 29 N.P.10	Realizzazione del cablaggio di tutte le apparecchiature elettriche di potenza, di comando e di controllo, nell'ambito della Cabine di sezionamento e servizi ausiliari, compresi eventuali cavi di potenza e segnale (laddove non già computati), tubazioni in PVC rigido per installazione a vista (laddove non già computate), compreso scatole di derivazione, morsetti, terminazioni dei cavi e tutto quanto occorre per effettuare il cablaggio completo e a perfetta regola d'arte e conforme alla Normativa di riferimento. CABINA DI SEZIONAMENTO E CABINA AUX LOTTO B *2,00 CABINA DI SEZIONAMENTO LOTTO C *1,00 CABINA DI SEZIONAMENTO LOTTO D *1,00 CABINA DI SEZIONAMENTO LOTTO E *1,00 CABINA AUX LOTTO F *1,00 SOMMANO a corpo					2,00 1,00 1,00 1,00 1,00 <hr/> 6,00	11'664,83	69'988,98
31 / 30 N.P.11	Fornitura e posa in opera di impianto di climatizzazione per locali tecnici, come da elaborati grafici allegati, e costituito da: - tubazioni in rame coibentate per il collegamento idraulico tra unità esterne ed interne; - collegamento elettrico di tutte le unità, con linee predisposte; - tubazioni scarico condensa in pvc rigido e flessibile sfocianti in pozzetti predisposti, compresa la fornitura dei pozzetti con chiusini in materiale termoplastica carrabili (dimensioni di riferimento 15x15 cm) ed il collegamento, sempre tramite tubazione in pvc rigido - unità esterne motocondensanti a volume di refrigerante variabile R 410 a pompa di calore condensata ad aria, dotate di compressori di tipo scroll ermetico con inverter, del tipo dual o trial; - unità interne a parete, dotate di comando remoto, in opera come da progetto esecutivo; Compreso raccordi, pezzi speciali, opere murarie, e quant'altro necessario per dare l'impianto finito a perfetta regola d'arte e funzionante. cabina servizio ausiliari B *1,00 cabina servizi ausiliari D *1,00 cabina servizi ausiliari F *1,00 SOMMANO a corpo					1,00 1,00 1,00 <hr/> 3,00	5'628,91	16'886,73
32 / 31 N.P.12	Fornitura e posa in opera di impianto antintrusione per locali tecnici, come da elaborati grafici allegati, e costituito da: - tubazioni in pvc rigido fuoritraccia IP55, installate a vista all'interno dei locali di diametro opportuno comprese graffe di ancoraggio a parete e scatole di derivazione e transito; - cavi 6x0,22+2x0,50 mm, installati all'interno di tubazioni e cavidotti, per il collegamento delle apparecchiature; - rilevatori a doppia tecnologia con sensori a microonde e infrarossi installati a parete all'interno dei locali tecnici così come indicato negli elaborati grafici esecutivi di progetto; - chiave di prossimità per attivazione/ disattivazione dell'impianto; - centralina antintrusione a microprocessore con linea antimanomissione, alimentatore, batterie ermetiche, ripetitore telefonico, compreso collegamento elettrico e accessori per il montaggio a parete. Compreso opere murarie e quant'altro occorre per dare l'impianto finito a regola d'arte, perfettamente funzionante. lotto "B" CABINA DI SEZIONAMENTO E CABINA AUX *2,00 lotto "C" CABINA DI SEZIONAMENTO *1,00 lotto "D" CABINA AUX *1,00 lotto "E" CABINA DI SEZIONAMENTO *1,00 lotto "F" CABINA AUX *1,00					2,00 1,00 1,00 1,00 1,00 <hr/> 6,00		
	A R I P O R T A R E					6,00		5'575'314,97

Num.Ord. TARIFFA	DESIGNAZIONE DEI LAVORI	DIMENSIONI				Quantità	IMPORTI	
		par.ug.	lung.	larg.	H/peso		unitario	TOTALE
	RIPORTO					6,00		5'575'314,97
	SOMMANO a corpo					6,00	10'980,58	65'883,48
33 / 32 N.P.13	<p>Fornitura e posa in opera di impianto di rilevazione fumi per i locali tecnici, costituito da:</p> <ul style="list-style-type: none"> - tubazioni in pvc rigido fuoritraccia IP55, installate a vista all'interno dei locali di diametro opportuno comprese graffe di ancoraggio a parete e scatole di derivazione e transito, sempre IP55; - doppino twistato e schermato per cablaggio apparecchiature; - rilevatori di fumo puntiformi ottici, installati a soffitto all'interno dei locali così come indicato negli elaborati grafici di progetto; - segnalatore ottico-acustico di allarme incendio, in custodia metallica compreso installazione a parete all'esterno dei locali tecnici e collegamento all'impianto; - centralina di rilevazione incendi in custodia metallica, ad almeno 2 zone, comprensiva di alimentatore, batteria tampone, carica batterie, segnalazione ottico-acustica escludibile, pulsante test impianto, uscite seriali, ripetitore telefonico di allarme, fornita e posta in opera compreso accessori per il montaggio a parete ed il collegamento elettrico; <p>Compreso montaggio e cablaggio di tutte le apparecchiature opere murarie e quant'altro occorre per dare l'impianto finito a regola d'arte, certificato, e perfettamente funzionante.</p> <p>lotto "B" CABINA DI SEZIONAMENTO E CABINA AUX *2,00 lotto "C" CABINA DI SEZIONAMENTO *1,00 lotto "D" CABINA AUX *1,00 lotto "E" CABINA DI SEZIONAMENTO *1,00 lotto "F" CABINA AUX *1,00</p>					2,00 1,00 1,00 1,00 1,00		
	SOMMANO a corpo					6,00	4'073,01	24'438,06
34 / 33 N.P.14	<p>Fornitura e posa in opera di presidi e segnalazioni antincendio per locali tecnici utente, come da elaborati grafici allegati, e costituiti da:</p> <ul style="list-style-type: none"> - cartellonistica con indicazioni standardizzate di segnali di informazione, divieto e obbligo per sicurezza antincendio in lamiera stampata, da installare a parete così come indicato negli elaborati grafici di progetto, compreso gli accessori per il fissaggio; - tamponamento tagliafuoco in corrispondenza del passaggio dei cavi elettrici nel locale gruppo elettrogeno, realizzato con cuscinetti espansivi antincendio costituiti da involucro incombustibile sigillato contenente materiale granulare termoespansivo, inerti termocoibenti e materiali a graduale rilascio d'acqua, con certificazione almeno REL 120 - estintori a polvere a parete e ad anidride carbonica carrelati di tipo omologato, completi di supporto per il fissaggio a parete, manichetta con ugello e manometro, nelle posizioni indicate negli elaborati grafici di progetto. <p>lotto "B" CABINA DI SEZIONAMENTO E CABINA AUX *2,00 lotto "C" CABINA DI SEZIONAMENTO *1,00 lotto "D" CABINA AUX *1,00 lotto "E" CABINA DI SEZIONAMENTO *1,00 lotto "F" CABINA AUX *1,00</p>					2,00 1,00 1,00 1,00 1,00		
	SOMMANO a corpo					6,00	1'267,20	7'603,20
35 / 34 N.P.15	<p>Fornitura e posa in opera di antenna per installazione apparecchiature per telecomunicazioni, costituita da palo in acciaio S375, cavo internamente, rastremato di altezza complessiva pari a 16 m (14,5 m f.t.) posato su plinto di fondazione in c.a. a bicchier, compreso plinto di fondazione interrato in c.a. (dimensioni di riferimento, 250x250x160 cm) e banchiere superiore (dimensioni di riferimento 100x100x120 cm), compreso lo scavo, il cassero, l'armatura in ferro (1.000 kg circa) lavorato secondo i disegni esecutivi di progetto, il rinterro e quant'altro occorre per dare il lavoro finito a perfetta regola d'arte. Il palo dovrà essere installato all'interno della SSE (lato utente) in posizione da concordare con la DL o secondo quanto indicato negli elaborati del progetto esecutivo.</p>							
	A RIPORTARE							5'673'239,71

Num.Ord. TARIFFA	DESIGNAZIONE DEI LAVORI	DIMENSIONI				Quantità	IMPORTI	
		par.ug.	lung.	larg.	H/peso		unitario	TOTALE
	RIPORTO							5'673'239,71
	lotto "B" CABINA DI SEZIONAMENTO E CABINA AUX *2,00 lotto "C" CABINA DI SEZIONAMENTO *1,00 lotto "D" CABINA AUX *1,00 lotto "E" CABINA DI SEZIONAMENTO *1,00 lotto "F" CABINA AUX *1,00					2,00 1,00 1,00 1,00 1,00		
	SOMMANO a corpo					6,00	4'804,81	28'828,86
	RECINZIONE E CANCELLI (SpCat 5)							
36 / 35 N.P.16	Fornitura e posa in opera di recinzione metallica costituita da pali di sostegno, rete metallica a maglia quadra e offendicola. I pali di sostegno saranno realizzati in acciaio zincato e saranno infissi direttamente nel terreno; i pali d'angolo e quelli centrali ad ogni lato saranno dotati di tensori obliqui. La rete metallica a maglia quadra e l'offendicola saranno fissate ai pali di sostegno mediante cavi tensori d'acciaio. Compresi il montaggio ed ogni altro onere e magistero Lotto "A" *1158,00*2,00 a detrarre larghezza cancello *5,00*2,00 Lotto "B" *2031,00*2,00 a detrarre larghezza cancello *5,00*2,00 Lotto "C1" *379,00*2,00 a detrarre larghezza cancello *5,00*2,00 Lotto "C2" *1279,00*2,00 a detrarre larghezza cancello *5,00*2,00 Lotto "D" *1625,00*2,00 a detrarre larghezza cancello *5,00*2,00 Lotto "E1" *859,00*2,00 a detrarre larghezza cancello *5,00*2,00 Lotto "E2" *769,00*2,00 a detrarre larghezza cancello *5,00*2,00 Lotto "F" *2548,00*2,00 a detrarre larghezza cancello *5,00*2,00	1158,00 5,00 2031,00 5,00 379,00 5,00 1279,00 5,00 1625,00 5,00 859,00 5,00 769,00 5,00 2548,00 5,00			2,000 2,000 2,000 2,000 2,000 2,000 2,000 2,000 2,000 2,000 2,000 2,000 2,000 2,000 2,000 2,000	2'316,00 -10,00 4'062,00 -10,00 758,00 -10,00 2'558,00 -10,00 3'250,00 -10,00 1'718,00 -10,00 1'538,00 -10,00 5'096,00 -10,00		
	Sommano positivi m Sommano negativi m					21'296,00 -80,00		
	SOMMANO m					21'216,00	20,00	424'320,00
37 / 36 E.001.003.a E 01.03a	Scavo a sezione obbligata, eseguito con mezzi meccanici, fino alla profondità di 2 m, compresi l'estrazione e l'agotto di eventuali acque, fino ad un battente massimo di 20 cm, il carico su mezzi di trasporto e l'allontanamento del materiale scavato nell'ambito del cantiere. in rocce sciolte (argilla, sabbia, ghiaia, terreno vegetale e simili o con trovanti fino ad 1 mc) Lotto "A" *2,00*1,00*1,00*1,000 Lotto "B" *2,00*1,00*1,000*1,000 Lotto "C" *4,00*1,00*1,000*1,000 Lotto "D" *2,00*1,00*1,000*1,000 Lotto "E" *4,00*1,00*1,000*1,000 Lotto "F" *2,00*1,00*1,000*1,000	2,00 2,00 4,00 2,00 4,00 2,00	1,00 1,00 1,00 1,00 1,00 1,00	1,000 1,000 1,000 1,000 1,000 1,000	1,000 1,000 1,000 1,000 1,000 1,000	2,00 2,00 4,00 2,00 4,00 2,00		
	SOMMANO mc					16,00	9,15	146,40
38 / 37 E.001.031 E 01.31	Trasporto con qualunque mezzo a discarica autorizzata di materiale di risulta di qualunque natura e specie purché esente da amianto, anche se bagnato, fino ad una distanza di km 10, compreso il carico e lo scarico, lo spianamento e l'eventuale configurazione del materiale scaricato, con esclusione degli oneri di conferimento a discarica. vedi voce precedente *16,00					16,00		
	SOMMANO mc					16,00	12,50	200,00
39 / 38 E.001.033.n	Smaltimento di materiale da demolizioni e rimozioni privo di ulteriori scorie e frammenti diversi. Il prezzo comprende tutti gli oneri, tasse e							
	A RIPORTARE							6'126'734,97

Num.Ord. TARIFFA	DESIGNAZIONE DEI LAVORI	DIMENSIONI				Quantità	IMPORTI	
		par.ug.	lung.	larg.	H/peso		unitario	TOTALE
	RIPORTO							6'126'734,97
E 01.33n	contributi da conferire alla discarica autorizzata. L'attestazione dello smaltimento dovrà necessariamente essere attestata a mezzo dell'apposito formulario di identificazione rifiuti (ex D.Lgs. 152/2006 e s.m.i.) debitamente compilato e firmato in ogni sua parte. La consegna del modulo da formulario alla Direzione Lavori risulterà evidenza oggettiva dello smaltimento avvenuto autorizzando la corresponsione degli oneri a seguire. Il trasportatore è pienamente responsabile della classificazione dichiarata. materiale proveniente dagli scavi, privo di impurità smaltito in centri di recupero vedi voce precedente *16,00					16,00		
	SOMMANO mc					16,00	18,80	300,80
40 / 39 E.004.004.a E 04.04a	Fornitura e posa in opera di calcestruzzo a prestazione garantita, in accordo alla UNI EN 206-1, per strutture non precomprese di fondazione (plinti, cordoli, pali, travi, paratie, platee) e di muri interrati a contatto con terreni non aggressivi, Classe di esposizione ambientale XC1 e XC2 (UNI 11104), Classe di consistenza al getto S3, Dmax aggregati 32 mm; escluso ogni altro onere. classe di resistenza a compressione minima C25/30							
	Lotto "A" *2,00*1,00*1,000*1,000	2,00	1,00	1,000	1,000	2,00		
	Lotto "B" *2,00*1,00*1,000*1,000	2,00	1,00	1,000	1,000	2,00		
	Lotto "C" *4,00*1,00*1,000*1,000	4,00	1,00	1,000	1,000	4,00		
	Lotto "D" *2,00*1,00*1,000*1,000	2,00	1,00	1,000	1,000	2,00		
	Lotto "E" *4,00*1,00*1,000*1,000	4,00	1,00	1,000	1,000	4,00		
	Lotto "F" *2,00*1,00*1,000*1,000	2,00	1,00	1,000	1,000	2,00		
	SOMMANO mc					16,00	134,40	2'150,40
41 / 40 E.004.036 E 04.36	Fornitura e posa in opera di acciaio per calcestruzzo armato ordinario, classe tecnica B450C, saldabile, conforme al D.M. 14/01/2008, disposto in opera secondo gli schemi di esecuzione del progettista delle strutture. Compreso gli oneri per la sagomatura, la legatura e le eventuali saldature per giunzioni e lo sfrido, in barre ad aderenza migliorata nei diametri da 5 mm a 40 mm							
	Lotto "A" *2,00*19,70	2,00	19,70			39,40		
	Lotto "B" *2,00*19,70	2,00	19,70			39,40		
	Lotto "C" *4,00*19,70	4,00	19,70			78,80		
	Lotto "D" *2,00*19,70	2,00	19,70			39,40		
	Lotto "E" *4,00*19,70	4,00	19,70			78,80		
	Lotto "F" *2,00*19,70	2,00	19,70			39,40		
	SOMMANO kg					315,20	1,90	598,88
42 / 41 N.P.17	Fornitura e posa in opera di cancello della tipologia ad ante, costituito da due elementi mobili di dimensionipari a 2,5m, pannellati con rete metallica tipo Keller o similari incernierati o fissati a due montanti di sostegno in acciaio, posizionati in modo tale da realizzare una luce netta pari a 5m, per l'apertura ed il passaggio di mezzi e persone. Sono comprese le maniglie, i fermi e tutte le opere di minuterie e ferramenta per la chiusura ed il fissaggio delle ante dei cancelli a seconda della tipologia. Compreso il montaggio e ogni onere e magistero per dare l'opera finita a perfetta regola d'arte.							
	Lotto "A" *1,00					1,00		
	Lotto "B" *1,00					1,00		
	Lotto "C" *2,00					2,00		
	Lotto "D" *1,00					1,00		
	Lotto "E" *2,00					2,00		
	Lotto "F" *1,00					1,00		
	SOMMANO a corpo					8,00	1'671,61	13'372,88
	MODULI FOTOVOLTAICI (SpCat 6)							
43 / 44	Fornitura e posa in opera di modulo fotovoltaico marca Jinko Solar							
	A RIPORTARE							6'143'157,93

Num.Ord. TARIFFA	DESIGNAZIONE DEI LAVORI	DIMENSIONI				Quantità	IMPORTI	
		par.ug.	lung.	larg.	H/peso		unitario	TOTALE
	RIPORTO							6'143'157,93
N.P.19	<p>modello: tGER nEO n-TYPE 72HL4-(V) 575Wp. Comprensivo di trasporto</p> <p>Lotto "A" *8814,00</p> <p>Lotto "B" *22906,00</p> <p>Lotto "C" *8216,00</p> <p>Lotto "D" *8268,00</p> <p>Lotto "E" *7566,00</p> <p>Lotto "F" *21996,00</p> <p style="text-align: right;">SOMMANO a corpo</p> <p style="text-align: center;">STRUTTURE TRACKER (SpCat 7)</p>					8'814,00 22'906,00 8'216,00 8'268,00 7'566,00 21'996,00	155,00	12'053'730,00
44 / 43 N.P.18	<p>Fornitura e posa in opera di strutture metalliche di sostegno dei moduli fotovoltaici tipologia tracker monoassiale. Blocchi da 52 moduli (2x26) e 26 moduli (2x13). Tipologia a pali direttamente infissi nel terreno. Compresa l'infissione tramite battitura e montaggio, minuterie e pezzi speciali e ogni altro onere e magistero per dare l'opera finita a perfetta regola d'arte</p> <p>LOTTO "A" *5068,00</p> <p>LOTTO "B" *13171,00</p> <p>LOTTO "C" *4724,00</p> <p>LOTTO "D" *4754,00</p> <p>LOTTO "E" *4350,00</p> <p>LOTTO "F" *12648,00</p> <p style="text-align: right;">SOMMANO kW</p> <p style="text-align: center;">IMPIANTO ELETTRICO E CABLAGGI (SpCat 8)</p>					5'068,00 13'171,00 4'724,00 4'754,00 4'350,00 12'648,00	148,32	6'632'128,80
45 / 45 Inf.001.025 Inf 01.25	<p>Taglio della pavimentazione stradale in conglomerato bituminoso da effettuarsi con l'uso di apposito attrezzo pneumatico o sega diamantata per la regolare delimitazione dei tratti da demolire, compreso ogni onere e il magistero occorrente per dare il lavoro finito.</p> <p>tratto di cavidotto su strada asfaltata da lotto "B" - lotto "C" * 1382,00*1,000</p> <p>tratto di elettrodotto tra lotto "F" e lotto "E" *15,00*1,000</p> <p style="text-align: right;">SOMMANO mq</p>	1382,00		1,000		1'382,00 15,00	2,00	2'794,00
46 / 46 Inf.001.026 Inf 01.26	<p>Demolizione di pavimentazione in conglomerato bituminoso, pietrischetto bitumato, asfalto compresso o colato, eseguita con mezzi meccanici compreso l'assistenza, compreso carico e trasporto dei materiali di risulta nell'ambito del cantiere fino ad una distanza massima di 5000 m, segnaletica e deviazioni stradali e quant'altro occorre per dare il lavoro eseguito a perfetta regola d'arte.</p> <p>vedi voce precedente *1397,00</p> <p style="text-align: right;">SOMMANO mq</p>					1'397,00	4,83	6'747,51
47 / 47 Inf.001.008 Inf 01.08	<p>Formazione di strato di fondazione stradale in misto granulare stabilizzato con aggregati naturali, artificiali (rispondenti alle caratteristiche di cui al prospetto 3b della UNI 11531-1) o con aggregati riciclati (rispondenti alle caratteristiche di cui al prospetto 4b della UNI 11531-1). Compresa la fornitura, acqua, prove di laboratorio, lavorazione e costipamento dello strato con idonee macchine, compresa ogni lavorazione ed onere per dare il lavoro compiuto secondo le modalità prescritte nelle Norme Tecniche, misurata in opera dopo costipamento.</p> <p>tratto di elettrodotto su strada asfaltata da lotto "B" a lotto "C" * 1382,00*1,000*0,200</p> <p>tratto di elettrodotto su strada asfaltata da lotto "F" a lotto "E" * 15,00*1,000*0,200</p>	1382,00		1,000	0,200	276,40		
		15,00		1,000	0,200	3,00		
	A RIPORTARE					279,40		24'838'558,24

Num.Ord. TARIFFA	DESIGNAZIONE DEI LAVORI	DIMENSIONI				Quantità	IMPORTI	
		par.ug.	lung.	larg.	H/peso		unitario	TOTALE
	RIPORTO					279,40		24'838'558,24
	SOMMANO mc					279,40	17,00	4'749,80
48 / 48 Inf.001.011 Inf 01.11	Conglomerato bituminoso per strato di collegamento (binder) costituito da miscelati aggregati e bitume, secondo le prescrizioni del CSdA, confezionato a caldo in idonei impianti, steso in opera con vibrofinitrici, e costipato con appositi rulli fino ad ottenere le caratteristiche del CSdA, compreso ogni predisposizione per la stesa ed onere per dare il lavoro finito. tratto di elettrodotto su strada asfaltata da lotto "B" a lotto "C" * 1382,00*1,000*10,000 tratto di elettrodotto su strada asfaltata da lotto "F" a lotto "E" * 15,00*1,000*10,000		1382,00	1,000	10,000	13'820,00		
	SOMMANO mq/cm		15,00	1,000	10,000	150,00		
						13'970,00	1,87	26'123,90
49 / 49 Inf.001.015 Inf 01.15	Conglomerato bituminoso per strato di usura (tappetino), ottenuto con pietrischetti e graniglie avente perdita di peso alla prova Los Angeles (CRN BU n° 34), confezionato a caldo in idoneo impianto, in quantità non inferiore al 5% del peso degli inerti, conformi alle prescrizioni del CSdA; compresa la fornitura e stesa del legante di ancoraggio in ragione di 0,7 kg/mq di emulsione bituminosa al 55%; steso in opera con vibrofinitrice meccanica e costipato con appositi rulli fino ad ottenere l'indice dei vuoti prescritto dal CSdA; compresa ogni predisposizione per la stesa ed onere per dare il lavoro finito. tratto di elettrodotto su strada asfaltata da lotto "B" a lotto "C" * 1080,00*0,600*3,000 tratto di elettrodotto su strada asfaltata da lotto "F" a lotto "E" * 610,00*1,000*3,000		1080,00	0,600	3,000	1'944,00		
			610,00	1,000	3,000	1'830,00		
	SOMMANO mq/cm					3'774,00	1,94	7'321,56
50 / 50 E.001.003.a E 01.03a	Scavo a sezione obbligata, eseguito con mezzi meccanici, fino alla profondità di 2 m, compresi l'estrazione e l'aggotto di eventuali acque, fino ad un battente massimo di 20 cm, il carico su mezzi di trasporto e l'allontanamento del materiale scavato nell'ambito del cantiere. in rocce sciolte (argilla, sabbia, ghiaia, terreno vegetale e simili o con trovanti fino ad 1 mc) tratto non asfaltato elettrodotto tra cab.sez "A" a cab. sez "B" * 360,00*1,000*1,200 tratto non asfaltato elettrodotto tra cab.sez "B" e cab. sez "C" *[688+827]*1,000*1,200 tratto non asfaltato elettrodotto tra cab.sez "D" e cab. sez "C" * 671,00*1,000*1,200 tratto non asfaltato elettrodotto tra cab.sez "D" a cab. sez "E" * 233,00*1,000*1,200 tratto non asfaltato elettrodotto tra cab.sez "F" a cab. sez "E" * 520,00*1,000*1,200 tratto non asfaltato elettrodotto tra cab.sez "E" SSEU *580,00*1,000*1,200 tratto di elettrodotto su strada asfaltata da lotto "B" a lotto "C" * 1080,00*1,000*0,900 tratto di elettrodotto su strada asfaltata da lotto "F" a lotto "E" * 610,00*1,000*0,900		360,00	1,000	1,200	432,00		
			1515,00	1,000	1,200	1'818,00		
			671,00	1,000	1,200	805,20		
			233,00	1,000	1,200	279,60		
			520,00	1,000	1,200	624,00		
			580,00	1,000	1,200	696,00		
			1080,00	1,000	0,900	972,00		
			610,00	1,000	0,900	549,00		
	SOMMANO mc					6'175,80	9,15	56'508,57
51 / 51 E.001.013 E 01.13	Fornitura e posa in opera di sabbia di frantoio per formazione letto di posa delle tubazioni, eseguita con uso di mezzi meccanici. Sono compresi il trasporto con qualsiasi mezzo, la preparazione del fondo, la sistemazione del materiale, la pistonatura o la compattazione meccanica, la bagnatura e necessari ricarichi, la cernita dei materiali. tratto non asfaltato elettrodotto tra cab.sez "A" a cab. sez "B" * 360,00*1,000*0,300 tratto non asfaltato elettrodotto tra cab.sez "B" e cab. sez "C" *[688+827]*1,000*0,300		360,00	1,000	0,300	108,00		
			1515,00	1,000	0,300	454,50		
	A RIPORTARE					562,50		24'933'262,07

Num.Ord. TARIFFA	DESIGNAZIONE DEI LAVORI	DIMENSIONI				Quantità	IMPORTI	
		par.ug.	lung.	larg.	H/peso		unitario	TOTALE
	RIPORTO					562,50		24'933'262,07
	tratto non asfaltato elettrodotto tra cab.sez "D" e cab. sez "C" * 671,00*1,000*0,300		671,00	1,000	0,300	201,30		
	tratto non asfaltato elettrodotto tra cab.sez "D" a cab. sez "E" * 233,00*1,000*0,300		233,00	1,000	0,300	69,90		
	tratto non asfaltato elettrodotto tra cab.sez "F" a cab. sez "E" * 520,00*1,000*0,300		520,00	1,000	0,300	156,00		
	tratto non asfaltato elettrodotto tra cab.sez "E" SSEU *580,00*1,000* 0,300		580,00	1,000	0,300	174,00		
	tratto di elettrodotto su strada asfaltata da lotto "B" a lotto "C" * 1080,00*1,000*0,300		1080,00	1,000	0,300	324,00		
	tratto di elettrodotto su strada asfaltat da lotto "F" a lotto "E" * 610,00*1,000*0,300		610,00	1,000	0,300	183,00		
	SOMMANO mc					1'670,70	32,80	54'798,96
52 / 52 E.001.011 E 01.11	Rinterro con materiali esistenti nell'ambito del cantiere, da prelevarsi entro 100 m dal sito d'impiego, compreso il dissodamento degli stessi, il trasporto con qualsiasi mezzo, la pistonatura a strati di altezza non superiore a cm 30 e la bagnatura. tratto non asfaltato elettrodotto tra cab.sez "A" a cab. sez "B" * 360,00*1,000*0,900		360,00	1,000	0,900	324,00		
	tratto non asfaltato elettrodotto tra cab.sez "B" e cab. sez "C" *[688+ 827]*1,000*0,900		1515,00	1,000	0,900	1'363,50		
	tratto non asfaltato elettrodotto tra cab.sez "D" e cab. sez "C" * 671,00*1,000*0,900		671,00	1,000	0,900	603,90		
	tratto non asfaltato elettrodotto tra cab.sez "D" a cab. sez "E" * 233,00*1,000*0,900		233,00	1,000	0,900	209,70		
	tratto non asfaltato elettrodotto tra cab.sez "F" a cab. sez "E" * 520,00*1,000*0,900		520,00	1,000	0,900	468,00		
	tratto non asfaltato elettrodotto tra cab.sez "E" SSEU *580,00*1,000* 0,900		580,00	1,000	0,900	522,00		
	tratto di elettrodotto su strada asfaltata da lotto "B" a lotto "C" * 1080,00*1,000*0,900		1080,00	1,000	0,900	972,00		
	tratto di elettrodotto su strada asfaltat da lotto "F" a lotto "E" * 610,00*1,000*0,900		610,00	1,000	0,900	549,00		
	SOMMANO mc					5'012,10	13,20	66'159,72
53 / 53 Inf.001.008 Inf 01.08	Formazione di strato di fondazione stradale in misto granulare stabilizzato con aggregati naturali, artificiali (rispondenti alle caratteristiche di cui al prospetto 3b della UNI 11531-1) o con aggregati riciclati (rispondenti alle caratteristiche di cui al prospetto 4b della UNI 11531-1). Compresa la fornitura, acqua, prove di laboratorio, lavorazione e costipamento dello strato con idonee macchine, compresa ogni lavorazione ed onere per dare il lavoro compiuto secondo le modalita prescritte nelle Norme Tecniche, misurata in opera dopo costipamento. tratto non asfaltato elettrodotto tra cab.sez "A" a cab. sez "B" * 360,00*1,000*0,200		360,00	1,000	0,200	72,00		
	tratto non asfaltato elettrodotto tra cab.sez "B" e cab. sez "C" *[688+ 827]*1,000*0,200		1515,00	1,000	0,200	303,00		
	tratto non asfaltato elettrodotto tra cab.sez "D" e cab. sez "C" * 671,00*1,000*0,200		671,00	1,000	0,200	134,20		
	tratto non asfaltato elettrodotto tra cab.sez "D" a cab. sez "E" * 233,00*1,000*0,200		233,00	1,000	0,200	46,60		
	tratto non asfaltato elettrodotto tra cab.sez "F" a cab. sez "E" * 520,00*1,000*0,200		520,00	1,000	0,200	104,00		
	tratto non asfaltato elettrodotto tra cab.sez "E" SSEU *580,00*1,000* 0,200		580,00	1,000	0,200	116,00		
	tratto di elettrodotto su strada asfaltata da lotto "B" a lotto "C" * 1080,00*1,000*0,200		1080,00	1,000	0,200	216,00		
	tratto di elettrodotto su strada asfaltat da lotto "F" a lotto "E" * 610,00*1,000*0,200		610,00	1,000	0,200	122,00		
	SOMMANO mc					1'113,80	17,00	18'934,60
54 / 54	NASTRO SEGNALETORE bianco/rosso con la dicitura "Attenzione							
	A RIPORTARE							25'073'155,35

Num.Ord. TARIFFA	DESIGNAZIONE DEI LAVORI	DIMENSIONI				Quantità	IMPORTI		
		par.ug.	lung.	larg.	H/peso		unitario	TOTALE	
	RIPORTO							25'073'155,35	
N.P.21	cavi elettrici" fornito e posto in opera, in scavo predisposto, al di sopra dello strato di sabbia in corrispondenza di ciascuna terna di cavi o di ciascun cavo tripolare. L01 A1-cab.B *3,00*370,00 L02_B2-B1 *3,00*80,00 L02 B1-cabB *3,00*230,00 L03 C1-cab.C *3,00*340,00 L04 D1-cab D *3,00*685,00 L05 E1-cab E *3,00*250,00 L06 F2-F1 *3,00*420,00 L07 cab B -cab E *3,00*2908,00 L08 cab C -cab E *3,00*246,00 L09 F1 -cab E *3,00*715,00 cab. E - SSEU *9,00*650,00 collegamento cabina aux A/B - cabina sezionamento A/B *3,00*410,00 collegamento cabina aux C/D/E - cabina sezionamento C *3,00*90,00 collegamento cabina aux F - cabina sezionamento E *3,00*550,00	3,00 3,00	370,00 80,00 230,00 340,00 685,00 250,00 420,00 2908,00 246,00 715,00 650,00 410,00 90,00 550,00			1'110,00 240,00 690,00 1'020,00 2'055,00 750,00 1'260,00 8'724,00 738,00 2'145,00 5'850,00 1'230,00 270,00 1'650,00			
	SOMMANO					27'732,00	0,37	10'260,84	
55 / 55 N.P.22	Fornitura e posa in opera di cavo elettrico unipolare disposto a trifoglio ARE4H5E 18/30(36)kV in alluminio con isolamento XLPE a spessore ridotto, guaina di alluminio e guaina a spessore maggiorato di PE, a tenuta d'acqua e resistenti all'impatto. E' inoltre compreso l'onere delle attestazioni e degli accessori quali capicorda, morsetti e quant'altro necessario a dare l'opera finita a completa regola d'arte. Sezione 1x630mmq L07 cab B -cab E *3,00*2908,00 L09 F1 -cab E *3,00*715,00 cab. E - SSEU *9,00*650,00	3,00 3,00 3,00	2908,00 715,00 650,00			8'724,00 2'145,00 5'850,00			
	SOMMANO					16'719,00	27,50	459'772,50	
56 / 56 N.P.29	Fornitura e posa in opera di cavo elettrico unipolare ARE4H5E 18/30(36)kV in alluminio con isolamento XLPE a spessore ridotto, guaina di alluminio e guaina a spessore maggiorato di PE, a tenuta d'acqua e resistenti all'impatto. E' inoltre compreso l'onere delle attestazioni e degli accessori quali capicorda, morsetti e quant'altro necessario a dare l'opera finita a completa regola d'arte. Sezione 1x300mmq L01_A1-cab B *3,00*370,00 L02 B2 - B1 *3,00*80,00 L02 B2 - cab B *3,00*230,00 L03_C1 - cab C *3,00*340,00 L04 D1 - cab C *3,00*685,00 L05 E1 - cab. E *3,00*250,00 L06_F2 -F1 *3,00*420,00 L08 cab C - cab E *3,00*246,00	3,00 3,00 3,00 3,00 3,00 3,00 3,00 3,00 3,00 3,00 3,00	370,00 80,00 230,00 340,00 685,00 250,00 420,00 246,00			1'110,00 240,00 690,00 1'020,00 2'055,00 750,00 1'260,00 738,00			
	SOMMANO					7'863,00	19,04	149'711,52	
57 / 57 N.P.28	Fornitura e posa in opera di cavo elettrico unipolare ARE4H5E 18/30(36)kV in alluminio con isolamento XLPE a spessore ridotto, guaina di alluminio e guaina a spessore maggiorato di PE, a tenuta d'acqua e resistenti all'impatto. E' inoltre compreso l'onere delle attestazioni e degli accessori quali capicorda, morsetti e quant'altro necessario a dare l'opera finita a completa regola d'arte. Sezione 1x50mmq collegamento cabina aux A/B - cabina sezionamento A/B *3,00*410,00 collegamento cabina aux C/D/E - cabina sezionamento C *3,00*90,00 collegamento cabina aux F - cabina sezionamento E *3,00*550,00	3,00 3,00 3,00	410,00 90,00 550,00			1'230,00 270,00 1'650,00			
	SOMMANO					3'150,00	10,50	33'075,00	
	A RIPORTARE							25'725'975,21	

Num.Ord. TARIFFA	DESIGNAZIONE DEI LAVORI	DIMENSIONI				Quantità	IMPORTI	
		par.ug.	lung.	larg.	H/peso		unitario	TOTALE
	RIPORTO							25'725'975,21
58 / 58 N.P.23	<p>F.p.o. di fibra ottica predisposta in opportune tubazioni PEAD, ed avente le seguenti caratteristiche: Fibra ottica multimodale (A-DQ(ZN)B2Y 1x12 G50/125, A = cavo per installazioni all'esterno, DQ = tubo vacante, ZN = serracavo non metallico, 2Y = guaina in polietilene, 1x12 = 1 tubo vacante con 12 fibre, G = multimodale, 50/125 = diametro del nucleo di vetro 50µm, diametro della guaina di vetro 125µm). Attenuazione a 850nm: circa 2.7 dB/km, diametro esterno 10 mm, peso 107 kg/km, lunghezza massima di utilizzo fino a 2 km, raggio minimo di flessione statica 100 mm, raggio minimo di flessione dinamica 200 mm, resistenza a rottura 220 N, banda passante minima a 850 nm: ≥ 500 MHz x km. Il prezzo comprende l'eventuale taglio a misura, le giunzioni, gli sfridi, gli imbrocchi ai pozzetti di transito e quant'altro occorra a dare l'opera completa e funzionale.</p> <p>L01 A1-cab.B *1,00*370,00 L02 B2-B1 *1,00*80,00 L02 B1-cabB *1,00*230,00 L03 C1-cab.C *1,00*340,00 L04 D1-cab D *1,00*685,00 L05 E1-cab E *1,00*250,00 L06 F2-F1 *1,00*420,00 L07 cab B -cab E *1,00*2908,00 L08 cab C -cab E *1,00*246,00 L09 F1 -cab E *1,00*715,00 cab. E - SSEU *3,00*650,00 collegamento cabina aux A/B - cabina sezionamento A/B *1,00*410,00 collegamento cabina aux C/D/E - cabina sezionamento C *1,00*90,00 collegamento cabina aux F - cabina sezionamento E *1,00*550,00</p> <p style="text-align: center;">SOMMANO</p>	1,00 1,00 1,00 1,00 1,00 1,00 1,00 1,00 1,00 1,00 1,00 3,00 1,00 1,00 1,00	370,00 80,00 230,00 340,00 685,00 250,00 420,00 2908,00 246,00 715,00 650,00 410,00 90,00 550,00		370,00 80,00 230,00 340,00 685,00 250,00 420,00 2'908,00 246,00 715,00 1'950,00 410,00 90,00 550,00		9'244,00 2,95	27'269,80
59 / 59 N.P.24	<p>Esecuzione di giunto unipolare per posa interrata di cavi MT di qualsiasi sezione, con isolamento estruso e schermo a fili, tensione nominale del giunto 36 kV, da realizzare con guaine autorestringenti, montate in fabbrica su tubo di supporto, conformi alla norma CENELEC HD 629.1 S1, che assicurino la ricostruzione dell'isolamento e della protezione meccanica, e il mantenimento delle caratteristiche elettriche del cavo. Il giunto dovrà essere realizzato secondo le indicazioni fornite dal costruttore dell'accessorio e comunque eseguendo, a perfetta regola d'arte, le seguenti principali fasi operative: pulizia esterna del cavo con l'ausilio di solventi non tossici e non infiammabili; sguainamento del cavo, inserimento delle guaine autorestringenti (di controllo del campo elettrico, di isolamento, semiconduttore); esecuzione della giunzione elettrica dei conduttori principali (crimpatura); ripristino della continuità dello schermo metallico con l'ausilio della calza tubolare in rame stagnato. Compreso, l'eventuale apertura e richiusura dello scavo necessario alla realizzazione dei giunti, il reinterro ed i ripristini, gli apprestamenti, in particolare quelli necessari alla sicurezza degli operatori (segnaletica stradale, segnalazione dello scavo, ecc), tutti gli oneri e i materiali. E' prevista la realizzazione di un giunto ogni 500 m circa.</p> <p>L04 *3,00*1,00 L07 *3,00*6,00 L09 *3,00*1,00 cab. E - SSEU *9,00*1,00</p> <p style="text-align: center;">SOMMANO a corpo</p>	3,00 3,00 3,00 9,00	1,00 6,00 1,00 1,00		3,00 18,00 3,00 9,00		33,00 197,34	6'512,22
60 / 60 N.P.25	<p>Esecuzione di terminale unipolare da interno per cavi MT di qualsiasi sezione con isolamento estruso, tensione nominale del terminale 30 kV, da realizzare con guaine autorestringenti, montate in fabbrica su tubo di supporto, inserite a freddo, conformi alla norma CENELEC HD 629.1 S1, che assicurino la ricostruzione dell'isolamento e della</p>							
	A RIPORTARE							25'759'757,23

Num.Ord. TARIFFA	DESIGNAZIONE DEI LAVORI	DIMENSIONI				Quantità	IMPORTI	
		par.ug.	lung.	larg.	H/peso		unitario	TOTALE
	RIPORTO							25'759'757,23
	protezione meccanica, e il mantenimento delle caratteristiche elettriche del cavo. Il terminale dovrà essere realizzato secondo le indicazioni fornite dal costruttore dell'accessorio, a perfetta regola d'arte e dato in opera completo di capicorda in rame o alluminio crimpato a punzonatura profonda o meccanico con viti a rottura prestabilita. Compreso gli apprestamenti, tutti gli oneri e i materiali. 72,00					72,00		
	SOMMANO a corpo					72,00	197,02	14'185,44
61 / 61 N.P.26	Fornitura e posa in opera DI TUBO IN POLIETILENE ALTA DENSITA', all'interno di trincea predisposta di profondità pari ad almeno 1,2 m, caricato con nero fumo di adatta granulometria uniformemente disperso all'interno della massa polimerica. Diametro 50mm. Conforme alla norma EN 50086-2-4, dotato di rigature longitudinali antiatrito, pressione minima di esercizio 16 bar, resistenza allo schiacciamento > 450 N. Completo di cordino in materiale dielettrico posto all'interno del tubo/tubi per facilitare l'inserimento delle sonde per il tiro del cavo. La posa dovrà avvenire rispettando il raggio minimo di curvatura indicato dal costruttore. Compreso la realizzazione di giunti a tenuta pneumatica (>6 bar), con manicotti di allineamento della giunzione e guaina termorestringente, da realizzare in corrispondenza delle giunzioni. Compreso ogni onere e magistero per dare l'opera finita a perfetta regola d'arte. L01 A1-cab.B *1,00*370,00 L02 B2-B1 *1,00*80,00 L02 B1-cabB *1,00*230,00 L03 C1-cab.C *1,00*340,00 L04 D1-cab D *1,00*685,00 L05 E1-cab E *1,00*250,00 L06 F2-F1 *1,00*420,00 L07 cab B -cab E *1,00*2908,00 L08 cab C -cab E *1,00*246,00 L09 F1 -cab E *1,00*715,00 cab. E - SSEU *3,00*650,00 collegamento cabina aux A/B - cabina sezionamento A/B *1,00*410,00 collegamento cabina aux C/D/E - cabina sezionamento C *1,00*90,00 collegamento cabina aux F - cabina sezionamento E *1,00*550,00							
	SOMMANO m					9'244,00	2,92	26'992,48
62 / 62 E.001.003.a E 01.03a	Scavo a sezione obbligata, eseguito con mezzi meccanici, fino alla profondità di 2 m, compresi l'estrazione e l'aggotto di eventuali acque, fino ad un battente massimo di 20 cm, il carico su mezzi di trasporto e l'allontanamento del materiale scavato nell'ambito del cantiere. in rocce sciolte (argilla, sabbia, ghiaia, terreno vegetale e simili o con trovanti fino ad 1 mc) Lotto "A" cavidotti BT perimetrale servizi ausiliari *1150,00*0,500*0,700 Lotto "B" cavidotti BT perimetrale servizi ausiliari *2031,00*0,500*0,700 Lotto "C" cavidotti BT perimetrale servizi ausiliari *1720,00*0,500*0,700 Lotto "D" cavidotti BT perimetrale servizi ausiliari *1624,00*0,500*0,700 Lotto "E" cavidotti BT perimetrale servizi ausiliari *1704,00*0,500*0,700 Lotto "F" cavidotti BT perimetrale servizi ausiliari *2596,00*0,500*0,700 cavidotti BT interni al campo tipo "A" *5000,00*0,800*1,000 cavidotti BT interni al campo tipo "B" *4500,00*0,500*1,000							
	SOMMANO mc					10'038,75	9,15	91'854,56
	A RIPORTARE							25'892'789,71

Num.Ord. TARIFFA	DESIGNAZIONE DEI LAVORI	DIMENSIONI				Quantità	IMPORTI	
		par.ug.	lung.	larg.	H/peso		unitario	TOTALE
	RIPORTO							25'892'789,71
63 / 63 E.001.013 E 01.13	Fornitura e posa in opera di sabbia di frantoio per formazione letto di posa delle tubazioni, eseguita con uso di mezzi meccanici. Sono compresi il trasporto con qualsiasi mezzo, la preparazione del fondo, la sistemazione del materiale, la pistonatura o la compattazione meccanica, la bagnatura e necessari ricarichi, la cernita dei materiali. Lotto "A" cavidotti BT perimetrale servizi ausiliari *1150,00*0,500*0,350 Lotto "B" cavidotti BT perimetrale servizi ausiliari *2031,00*0,500*0,350 Lotto "C" cavidotti BT perimetrale servizi ausiliari *1720,00*0,500*0,350 Lotto "D" cavidotti BT perimetrale servizi ausiliari *1624,00*0,500*0,350 Lotto "E" cavidotti BT perimetrale servizi ausiliari *1704,00*0,500*0,350 Lotto "F" cavidotti BT perimetrale servizi ausiliari *2596,00*0,500*0,350 cavidotti BT interni al campo tipo "A" *5000,00*0,800*0,600 cavidotti BT interni al campo tipo "B" *4500,00*0,500*0,600							
	SOMMANO mc					5'644,38	32,80	185'135,66
64 / 64 E.001.011 E 01.11	Rinterro con materiali esistenti nell'ambito del cantiere, da prelevarsi entro 100 m dal sito d'impiego, compreso il dissodamento degli stessi, il trasporto con qualsiasi mezzo, la pistonatura a strati di altezza non superiore a cm 30 e la bagnatura. Lotto "A" cavidotti BT perimetrale servizi ausiliari *1150,00*0,500*0,350 Lotto "B" cavidotti BT perimetrale servizi ausiliari *2031,00*0,500*0,350 Lotto "C" cavidotti BT perimetrale servizi ausiliari *1720,00*0,500*0,350 Lotto "D" cavidotti BT perimetrale servizi ausiliari *1624,00*0,500*0,350 Lotto "E" cavidotti BT perimetrale servizi ausiliari *1704,00*0,500*0,350 Lotto "F" cavidotti BT perimetrale servizi ausiliari *2596,00*0,500*0,350 cavidotti BT interni al campo tipo "A" *5000,00*0,800*0,400 cavidotti BT interni al campo tipo "B" *4500,00*0,500*0,400							
	SOMMANO mc					4'394,38	13,20	58'005,82
65 / 65 N.P.21	NASTRO SEGNALETORE bianco/rosso con la dicitura "Attenzione cavi elettrici" fornito e posto in opera, in scavo predisposto, al di sopra dello strato di sabbia in corrispondenza di ciascuna trave di cavi o di ciascun cavo tripolare. Lotto "A" cavidotti BT perimetrale servizi ausiliari *1,00*1150,00 Lotto "B" cavidotti BT perimetrale servizi ausiliari *1,00*2031,00 Lotto "C" cavidotti BT perimetrale servizi ausiliari *1,00*1720,00 Lotto "D" cavidotti BT perimetrale servizi ausiliari *1,00*1624,00 Lotto "E" cavidotti BT perimetrale servizi ausiliari *1,00*1704,00 Lotto "F" cavidotti BT perimetrale servizi ausiliari *1,00*2596,00 cavidotti BT interni al campo tipo "A" *2,00*5000,00 cavidotti BT interni al campo tipo "B" *1,00*4500,00							
	SOMMANO					25'325,00	0,37	9'370,25
66 / 66 F.002.013.f F 02.13f	Pozzetto di raccordo prefabbricato in conglomerato cementizio non carrabile, vibrato, in opera compresa la frattura del diaframma per consentire il passaggio delle tubazioni, il rinfianco in conglomerato cementizio a ql. 3 alla base e ai lati. Restano esclusi gli oneri per lo scavo ma sono compresi gli oneri ed accessori per dare il lavoro compiuto. Pozzetto di raccordo prefabbricato da cm 80 x 80 x 80 600,00							
	SOMMANO cad					600,00	165,59	99'354,00
	A RIPORTARE							26'244'655,44

Num.Ord. TARIFFA	DESIGNAZIONE DEI LAVORI	DIMENSIONI				Quantità	IMPORTI	
		par.ug.	lung.	larg.	H/peso		unitario	TOTALE
	RIPORTO							26'244'655,44
67 / 67 EL.004.007.b EL 04.07b	Fornitura e posa in opera di tubazione in PVC serie pesante per canalizzazione di linee di alimentazione elettrica conforme alle Norme CEI EN 50086-1 e CEI EN 50086-2-4, su scavo predisposto ad una profondità di circa cm 50 dal piano stradale o posata su cavevi, atta al tipo di posa. È compreso quanto altro occorre per dare il lavoro finito. Diametro esterno mm 63. Lotto "A" cavidotti BT perimetrale servizi ausiliari *1150,00 Lotto "B" cavidotti BT perimetrale servizi ausiliari *2031,00 Lotto "C" cavidotti BT perimetrale servizi ausiliari *1720,00 Lotto "D" cavidotti BT perimetrale servizi ausiliari *1624,00 Lotto "E" cavidotti BT perimetrale servizi ausiliari *1704,00 Lotto "F" cavidotti BT perimetrale servizi ausiliari *2596,00 cavidotti BT interni al campo tipo "A" *5000,00 cavidotti BT interni al campo tipo "B" *4500,00		1150,00 2031,00 1720,00 1624,00 1704,00 2596,00 5000,00 4500,00			1'150,00 2'031,00 1'720,00 1'624,00 1'704,00 2'596,00 5'000,00 4'500,00		
	SOMMANO m					20'325,00	6,28	127'641,00
68 / 68 EL.004.007.c EL 04.07c	Fornitura e posa in opera di tubazione in PVC serie pesante per canalizzazione di linee di alimentazione elettrica conforme alle Norme CEI EN 50086-1 e CEI EN 50086-2-4, su scavo predisposto ad una profondità di circa cm 50 dal piano stradale o posata su cavevi, atta al tipo di posa. È compreso quanto altro occorre per dare il lavoro finito. Diametro esterno mm 100. Lotto "A" cavidotti BT perimetrale servizi ausiliari *1150,00 Lotto "B" cavidotti BT perimetrale servizi ausiliari *2031,00 Lotto "C" cavidotti BT perimetrale servizi ausiliari *1720,00 Lotto "D" cavidotti BT perimetrale servizi ausiliari *1624,00 Lotto "E" cavidotti BT perimetrale servizi ausiliari *1704,00 Lotto "F" cavidotti BT perimetrale servizi ausiliari *2596,00 cavidotti BT interni al campo tipo "A" *5000,00 cavidotti BT interni al campo tipo "B" *4500,00		1150,00 2031,00 1720,00 1624,00 1704,00 2596,00 5000,00 4500,00			1'150,00 2'031,00 1'720,00 1'624,00 1'704,00 2'596,00 5'000,00 4'500,00		
	SOMMANO m					20'325,00	8,20	166'665,00
69 / 69 EL.004.007.d EL 04.07d	Fornitura e posa in opera di tubazione in PVC serie pesante per canalizzazione di linee di alimentazione elettrica conforme alle Norme CEI EN 50086-1 e CEI EN 50086-2-4, su scavo predisposto ad una profondità di circa cm 50 dal piano stradale o posata su cavevi, atta al tipo di posa. È compreso quanto altro occorre per dare il lavoro finito. Diametro esterno mm 160. cavidotti BT interni al campo tipo "A" *5000,00 cavidotti BT interni al campo tipo "B" *4500,00		5000,00 4500,00			5'000,00 4'500,00		
	SOMMANO m					9'500,00	17,89	169'955,00
70 / 70 N.P.27	Fornitura e posa in opera di quadro di stringa modello STRING BOX SB-24-LT08-1500V-II marca Elettronica Santerno da 24 ingressi protetti da fusibili, sezionatore in c.c. in uscita In=250A, scaricatore di sovratensione di tipo 2, classe di protezione IP65 Lotto "A" *23,00 Lotto "B" *60,00 Lotto "C" *24,00 Lotto "D" *24,00 Lotto "E" *24,00 Lotto "F" *60,00					23,00 60,00 24,00 24,00 24,00 60,00		
	SOMMANO a corpo					215,00	2'005,80	431'247,00
71 / 71 EA.002.026. b EA 02.26b	Fornitura e posa in opera di cavo solare composto da fili di rame zincato della classe 5 DIN VDE 0295/IEC60228. Tensione di utilizzo: Uo/U 2,5/5,0 kV DC. Tensione di utilizzo: Uo/U 1,8/3,0 kV AC. sezione 6 mm2 Colore Rosso *140000,00		140000,0 0			140'000,00		
	A RIPORTARE					140'000,00		27'140'163,44

Num.Ord. TARIFFA	DESIGNAZIONE DEI LAVORI	DIMENSIONI				Quantità	IMPORTI	
		par.ug.	lung.	larg.	H/peso		unitario	TOTALE
	RIPORTO					140'000,00		27'140'163,44
	Colore Nero *140000,00		140000,00			140'000,00		
	SOMMANO cad					280'000,00	4,20	1'176'000,00
72 / 72 EA.002.026. c EA 02.26c	Fornitura e posa in opera di cavo solare composto da fili di rame zincato della classe 5 DIN VDE 0295/IEC60228. Tensione di utilizzo: Uo/U 2,5/5,0 kV DC. Tensione di utilizzo: Uo/U 1,8/3,0 kV AC. sezione 10 mm2 Colore Rosso *172000,00 Colore Nero *172000,00		172000,00 0 172000,00 0			172'000,00 172'000,00		
	SOMMANO cad					344'000,00	6,20	2'132'800,00
73 / 73 EL.003.005.o EL 03.05o	Linea elettrica in cavo unipolare flessibile 0.6/1 kV di rame isolato con gomma HEPR ad alto modulo e guaina in PVC speciale qualità R2, non propagante l'incendio, a norme CEI 20-22 II, a contenuta emissione di gas corrosivi a norma CEI 20-37 II, tipo FG7R e/o RG7R. 1x240 mm ² 3,00*21000,00	3,00	21000,00			63'000,00		
	SOMMANO m					63'000,00	21,46	1'351'980,00
74 / 74 EL.003.005.n EL 03.05n	Linea elettrica in cavo unipolare flessibile 0.6/1 kV di rame isolato con gomma HEPR ad alto modulo e guaina in PVC speciale qualità R2, non propagante l'incendio, a norme CEI 20-22 II, a contenuta emissione di gas corrosivi a norma CEI 20-37 II, tipo FG7R e/o RG7R. 1x185 mm ² 3,00*5400,00	3,00	5400,00			16'200,00		
	SOMMANO m					16'200,00	17,40	281'880,00
75 / 75 EL.003.005.m EL 03.05m	Linea elettrica in cavo unipolare flessibile 0.6/1 kV di rame isolato con gomma HEPR ad alto modulo e guaina in PVC speciale qualità R2, non propagante l'incendio, a norme CEI 20-22 II, a contenuta emissione di gas corrosivi a norma CEI 20-37 II, tipo FG7R e/o RG7R. 1x150 mm ² 3,00*5000,00	3,00	5000,00			15'000,00		
	SOMMANO m					15'000,00	14,49	217'350,00
76 / 76 EL.003.005.l EL 03.05l	Linea elettrica in cavo unipolare flessibile 0.6/1 kV di rame isolato con gomma HEPR ad alto modulo e guaina in PVC speciale qualità R2, non propagante l'incendio, a norme CEI 20-22 II, a contenuta emissione di gas corrosivi a norma CEI 20-37 II, tipo FG7R e/o RG7R. 1x120 mm ² 3,00*1500,00	3,00	1500,00			4'500,00		
	SOMMANO m					4'500,00	12,12	54'540,00
	IMPIANTO DI TERRA (SpCat 9)							
77 / 77 EL.007.001.d EL 07.01d	Fornitura e posa in opera di corda o tondo in rame nudo per impianti di dispersione e di messa a terra, su scavo di terreno già predisposto, escluso l'onere dell'apertura e della chiusura dello stesso. È inoltre compreso quanto altro occorre per dare il lavoro finito. Tondo di sezione pari a 50 mm ² (Ø 8 mm) Lotto "A" anello perimetrale *1,00*1158,00 Lotto "B" anello perimetrale *1,00*2031,00 Lotto "C" anello perimetrale *1,00*1658,00 Lotto "D" anello perimetrale *1,00*1625,00	1,00 1,00 1,00 1,00	1158,00 2031,00 1658,00 1625,00			1'158,00 2'031,00 1'658,00 1'625,00		
	A RIPORTARE					6'472,00		32'354'713,44

Num.Ord. TARIFFA	DESIGNAZIONE DEI LAVORI	DIMENSIONI				Quantità	IMPORTI	
		par.ug.	lung.	larg.	H/peso		unitario	TOTALE
	RIPORTO					6'472,00		32'354'713,44
	Lotto "E" anello perimetrale *1,00*1628,00	1,00	1628,00			1'628,00		
	Lotto "F" anello perimetrale *1,00*2548,00	1,00	2548,00			2'548,00		
	Anello perimetrale shelter lotto A *1,00*85,00	1,00	85,00			85,00		
	Anello perimetrale shelter lotto B *2,00*85,00	2,00	85,00			170,00		
	Anello perimetrale shelter lotto C *1,00*85,00	1,00	85,00			85,00		
	Anello perimetrale shelter lotto D *1,00*85,00	1,00	85,00			85,00		
	Anello perimetrale shelter lotto E *1,00*85,00	1,00	85,00			85,00		
	Anello perimetrale shelter lotto F *2,00*85,00	2,00	85,00			170,00		
	Anello perimetrale cabine di sezionamento *3,00*60,00	3,00	60,00			180,00		
	Anello perimetrale cabine servizi ausiliari *3,00*60,00	3,00	60,00			180,00		
	L01 A1-cab.B *1,00*370,00	1,00	370,00			370,00		
	L02 B2-B1 *1,00*80,00	1,00	80,00			80,00		
	L02 B1-cabB *1,00*230,00	1,00	230,00			230,00		
	L03 C1-cab.C *1,00*340,00	1,00	340,00			340,00		
	L04 D1-cab D *1,00*685,00	1,00	685,00			685,00		
	L05 E1-cab E *1,00*250,00	1,00	250,00			250,00		
	L06 F2-F1 *1,00*420,00	1,00	420,00			420,00		
	L07 cab B -cab E *1,00*2908,00	1,00	2908,00			2'908,00		
	L08 cab C -cab E *1,00*246,00	1,00	246,00			246,00		
	L09 F1 -cab E *1,00*715,00	1,00	715,00			715,00		
	collegamento cabina aux A/B - cabina sezionamento A/B *1,00*410,00	1,00	410,00			410,00		
	collegamento cabina aux C/D/E - cabina sezionamento C *1,00*90,00	1,00	90,00			90,00		
	collegamento cabina aux F - cabina sezionamento E *1,00*550,00	1,00	550,00			550,00		
	SOMMANO m					18'982,00	7,25	137'619,50
78 / 78 EL.007.005 EL 07.05	Fornitura e posa in opera di dispersore tondo in acciaio ramato Ø=18 mm, rivestimento 0,1 mm, lunghezza 1,5 m completo di puntazza e manicotto in ghisa, da conficcare in terreno di media consistenza e comprensiva di collegamento alla rete generale di terra e quanto altro occorre per dare l'opera finita. Shelter *4,00*8,000 cab. sezionamento *4,00*3,000 cab. servizi ausiliari *4,00*3,000	4,00 4,00 4,00				8,000 3,000 3,000		
	SOMMANO cad					56,00	29,40	1'646,40
79 / 79 EL.003.005.h EL 03.05h	Linea elettrica in cavo unipolare flessibile 0.6/1 kV di rame isolato con gomma HEPR ad alto modulo e guaina in PVC speciale qualità R2, non propagante l'incendio, a norme CEI 20-22 II, a contenuta emissione di gas corrosivi a norma CEI 20-37 II, tipo FG7R e/o RG7R. 1x35 mm ² collegamento a terra quadri di stringa *215,00*5,00	215,00	5,00			1'075,00		
	SOMMANO m					1'075,00	4,02	4'321,50
80 / 80 EL.003.005.g EL 03.05g	Linea elettrica in cavo unipolare flessibile 0.6/1 kV di rame isolato con gomma HEPR ad alto modulo e guaina in PVC speciale qualità R2, non propagante l'incendio, a norme CEI 20-22 II, a contenuta emissione di gas corrosivi a norma CEI 20-37 II, tipo FG7R e/o RG7R. 1x25 mm ² Lotto "A" collegamento equipotenziale tra tracker *170,00*1,00 Lotto "B" collegamento equipotenziale tra tracker *474,00*1,00 Lotto "C" collegamento equipotenziale tra tracker *174,00*1,00 Lotto "D" collegamento equipotenziale tra tracker *166,00*1,00 Lotto "E" collegamento equipotenziale tra tracker *180,00*1,00 Lotto "F" collegamento equipotenziale tra tracker *475,00*1,00	170,00 474,00 174,00 166,00 180,00 475,00	1,00 1,00 1,00 1,00 1,00 1,00			170,00 474,00 174,00 166,00 180,00 475,00		
	SOMMANO m					1'639,00	3,71	6'080,69
	IMPIANTO DI VIDEOSORVEGLIANZA E ILLUMINAZIONE ESTERNA (SpCat 10)							
	A RIPORTARE							32'504'381,53

Num.Ord. TARIFFA	DESIGNAZIONE DEI LAVORI	DIMENSIONI				Quantità	IMPORTI	
		par.ug.	lung.	larg.	H/peso		unitario	TOTALE
	RIPORTO							32'504'381,53
81 / 81 N.P.30	<p>FOTNITURA E POSA DI BLOCCO DI FONDAZIONE IN CLS PER PALO ILLUMINAZIONE</p> <p>Fornitura e posa in opera di calcestruzzo a prestazione garantita, in accordo alla UNI EN 206-1, per strutture non precomprese di fondazione (plinti, cordoli, pali, travi, paratie, platee) e di muri interrati a contatto con terreni non aggressivi, Classe di esposizione ambientale XC1 e XC2 (UNI 11104), Classe di consistenza al getto S3, Dmax aggregati 32 mm. Compreso lo scavo per la formazione del blocco in cls, gli attrezzi e quant'altro occorre per rendere il lavoro ad opera d'arte.</p> <p>lotto "A" *27,00 lotto "B" *46,00 lotto "C" *38,00 lotto "D" *38,00 lotto "E" *38,00 lotto "F" *59,00</p> <p style="text-align: right;">SOMMANO a corpo</p>					27,00 46,00 38,00 38,00 38,00 59,00	216,28	53'204,88
82 / 82 N.P.31	<p>Fornitura e posa in opera, in basamento predisposto, di palo rastremato diritto in acciaio zincato avente sezione terminale diametro mm 60, sezione di base opportuna da incassare nel terreno per minimo mm 500 (Hi), spessore minimo nominale mm 3 (±10%) e comprensivo di fori per i passaggi delle tubazioni dei conduttori elettrici, asola per alloggiamento morsetti e piastrina per collegamento di terra, inclusi lo scavo e la sabbia di riempimento fra palo ed alloggiamento, fissaggio con collare incemento alla base. È inoltre compreso quanto altro occorrente. È escluso il basamento e la morsetti.</p> <p>Fornitura e posa in opera di armatura stradale applicabile su braccio o testa palo, con fissaggio a doppia staffa, realizzata con corpo in alluminio pressofuso e copertura in alluminio pressofuso incernierata con gancio in acciaio inox ad apertura dall'alto, coppa in vetro resistente al borosilicato, riflettore in alluminio purissimo, vano portaccessori con grado di protezione IP23, vano gruppo ottico IP55, con l'uso di piattaforma aerea omologata e comprensiva di lampade cablate e rifasate, accenditore. È inoltre compreso quanto altro occorre per dare l'opera finita.</p> <p>lotto "A" *27,00 lotto "B" *46,00 lotto "C" *38,00 lotto "D" *38,00 lotto "E" *38,00 lotto "F" *59,00</p> <p style="text-align: right;">SOMMANO a corpo</p>					27,00 46,00 38,00 38,00 38,00 59,00	729,62	179'486,52
83 / 83 N.P.32	<p>IMPIANTO DI VIDEOSORVEGLIANZA F.p.o. di impianto di Videosorveglianza esterno costituito da:</p> <ul style="list-style-type: none"> - Telecamere fisse ad altissima risoluzione con sistema ad infrarossi (risoluzione 500/600 linee Tv, focale 6-50 mm) nel posizionamento indicato negli elaborati grafici di progetto; - Videoregistratore digitale a 16 ingressi con HDD da 500 Gb e gestione indirizzo IP statico/dinamico; - Tubazioni in pvc rigido fuoritraccia IP55, installate a vista all'interno dei locali di diametro opportuno comprese graffe di ancoraggio a parete e scatole di derivazione e transito; - Tubazione in PVC Ø 63 mm, autoestingente, a doppia parete, per posa interrata. Completa di manicotti di giunzione in PVC, ivi compreso scavo profondità 80 cm, letto di posa in sabbia spessore medio 30 cm intorno alle tubazioni, rinterro con materiale vagliato riveniente dallo scavo, costipamento ogni 30 cm, trasporto a rifiuto del materiale in eccedenza; - Collegamento elettrico con cavo unipolare tipo FG7OR 2x2,5 mmq distribuito a partire dal Quadro Ausiliari; - Cavo di segnale UTP twistato 4x (2x0,22) mmq schermato a coppie, installato all'interno di tubazioni e cavidotti, per la trasmissione del segnale video. Il tutto per dare l'impianto finito a 							
	A RIPORTARE							32'737'072,93

Num.Ord. TARIFFA	DESIGNAZIONE DEI LAVORI	DIMENSIONI				Quantità	IMPORTI	
		par.ug.	lung.	larg.	H/peso		unitario	TOTALE
	RIPORTO							32'737'072,93
	perfetta regola d'arte, in conformità alle Norme CEI di riferimento, certificato e funzionante. 1,00					1,00		
	SOMMANO a corpo					1,00	326'979,54	326'979,54
84 / 84 EL.003.008.j EL 03.08j	Linea elettrica in cavo multipolare con cavi per servizio pesante e cantiere H07 RN-F (CEI 20-19, CEI 20-35, AG4, AD8) fornita e posta in opera. Sono compresi: l'installazione su canalizzazione predisposta, le giunzioni, i terminali e quanto altro occorra per dare l'opera finita a perfetta regola d'arte. Sono escluse le canalizzazioni, le scatole di derivazione e le opere murarie. 4x10 mm ² lotto A linea CL1A *1117,00 lotto A linea TV.CC.1A *1117,00 lotto B linea CL1B *1014,00 lotto B linea CL2B *962,00 lotto B linea TV.CC.1B *1014,00 lotto B linea TV.CC.2B *962,00 lotto C linea CL1C *379,00 lotto C linea CL2C *1218,00 lotto C linea TV.CC.1C *379,00 lotto C linea TV.CC.2C *1218,00 lotto D linea CL1D *1583,00 lotto D linea TV.CC.1D *1583,00 lotto E linea CL1E *870,00 lotto E linea CL2E *749,00 lotto E linea TV.CC.1E *870,00 lotto E linea TV.CC.2E *749,00 lotto F linea CL1E *1273,00 lotto F linea CL2F *1254,00 lotto F linea TV.CC.1F *1273,00 lotto F linea TV.CC.2F *1254,00					1'117,00 1'117,00 1'014,00 962,00 1'014,00 962,00 379,00 1'218,00 379,00 1'218,00 1583,00 1'583,00 870,00 749,00 870,00 749,00 1'273,00 1'254,00 1'273,00 1'254,00		
	SOMMANO m					20'838,00	11,21	233'593,98
	SOTTOSTAZIONE ELETTRICA (SpCat 11)							
85 / 85 N.P.36	Fornitura e posa in opera di sottostazione elettrica 150/30kV. Sono comprese le apparecchiature AT, le apparecchiature MT, il collegamento alla stazione elettrica di distribuzione a 150kV e quanto altro necessario per dare il lavoro finito a regola d'arte. 1,00					1,00		
	SOMMANO a corpo					1,00	1'500 000,00	1'500'000,00
	Parziale LAVORI A MISURA euro							34'797'646,45
	TOTALE euro							34'797'646,45
	A RIPORTARE							

Num.Ord. TARIFFA	DESIGNAZIONE DEI LAVORI	IMPORTI	
		TOTALE	incid. %
RIPORTO			
<u>Riepilogo SUPER CATEGORIE</u>			
001	ALLESTIMENTO DI CANTIERE	68'686,17	0,197
002	VIABILITA' INTERNA	1'961'570,12	5,637
003	MISURE DI MITIGAZIONE e OLIVETO SUPERINTENSIVO	691'800,00	1,988
004	CABINE E SHELTER	2'980'012,28	8,564
005	RECINZIONE E CANCELLI	441'089,36	1,268
006	MODULI FOTOVOLTAICI	12'053'730,00	34,639
007	STRUTTURE TRACKER	6'632'128,80	19,059
008	IMPIANTO ELETTRICO E CABLAGGI	7'525'696,71	21,627
009	IMPIANTO DI TERRA	149'668,09	0,430
010	IMPIANTO DI VIDEOSORVEGLIANZA E ILLUMINAZIONE ESTERNA	793'264,92	2,280
011	SOTTOSTAZIONE ELETTRICA	1'500'000,00	4,311
Totale SUPER CATEGORIE euro		34'797'646,45	100,000
Data, 08/03/2022			
Il Tecnico Ing. Alessandro la Grasta & Ing. Luigi Tattoli			
A RIPORTARE			