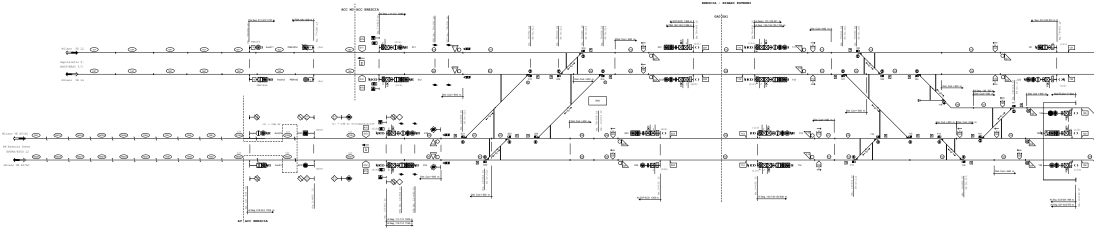
BRESCIA - BINARI ESTERNI
ACC M3 ACC BRESCIA
AV ACC BRESCIA
GA0 GA1
Milano VE LL
Ospitaletto T.
BACP+ERSC 3/3
Milano VE LL
Milano VE AV/AC
PM Brescia Ovest
ERTMS/ETCS L2
Milano VE AV/AC
PBA183
Avv011
PBA184d
(2) = CdB AV
(1) = CdB di sovrapposizione
Ai Seg. 011-012 1757 m.
Ai Seg. 013-014 1763 m.
Ai Seg. 111-112 1048 m.
Ai Seg. 111-112 1020 m.
Ai Seg. 113-114 1164 m.
Ai SCP-SCD 1369 m.
Ai PBA 182-181d 1389 m.
Dist. Cod < 600 m.
Dist. Cod > 600 m.
GA0
011
012
013
014
021
022
023
024
111
112
113
114
121
122
123
124

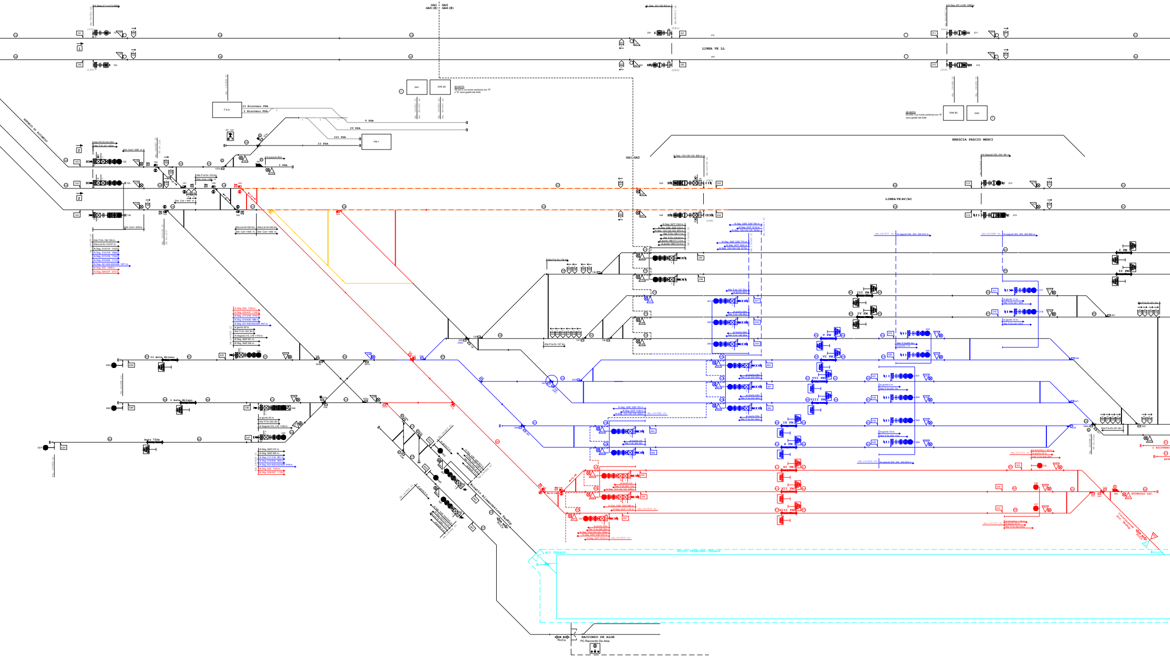
GA1 GA2
GA5 (#) GA6 (#)
LINEA VE LL
F.S.A.
II Ricovero FSA
I Ricovero FSA
V FSA
IV FSA
III FSA
II FSA
I FSA
PM 1
PT 127
GA1
GA5 (#)
(#) NOTA
Gli enti il cui nome comincia con "5" o "9" sono gestiti dal GA5.
GA6 (#)
GA2
(#) NOTA
Gli enti il cui nome comincia con "6" sono gestiti dal GA6.
BRESCIA FASCIO MERCI
LINEA VE AV/AC
I FM
II FM
III FM
IV FM
V FM
VI FM
VII FM
VIII FM
IX FM
X FM
XI FM
XII FM
XIII FM
II Asta Milano
I Asta Milano
Asta 750m
Binario Alimentazione TerAlp
Rc/Cs
ACC TERALP
NUOVO TERMINAL TERALP
RACCORDO DE ALOE
PC Raccordo De Aloe
SVINCOLO LOC.
Circolazione Loc. TerAlp
I RICOVERO
ASTA

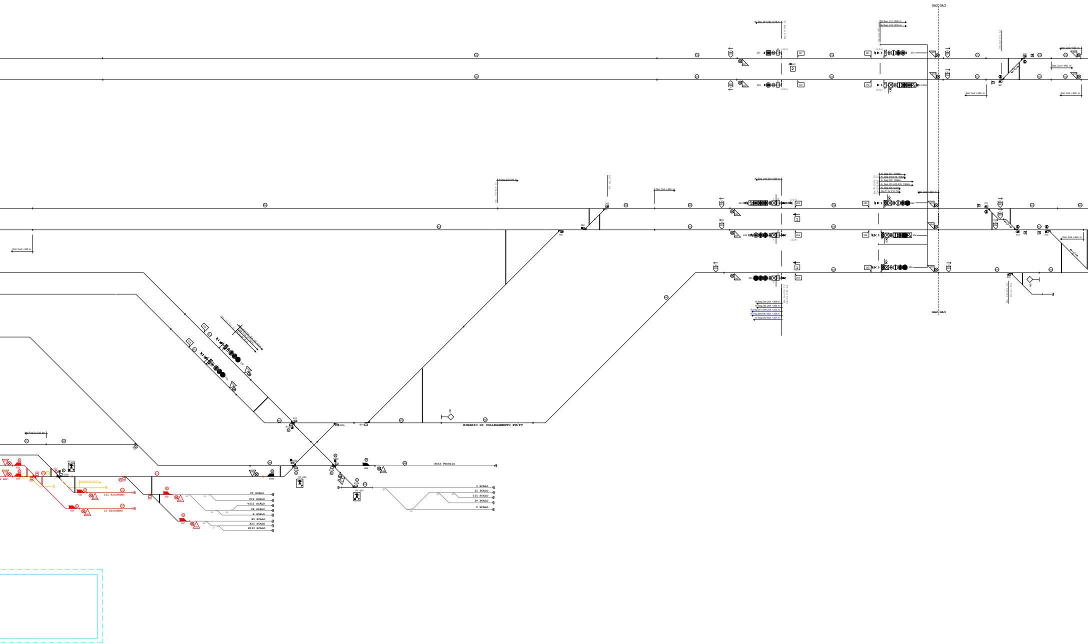
GA2 GA3
BINARIO DI COLLEGAMENTO FM/FV
Asta Venezia
I SCALO
II SCALO
III SCALO
IV SCALO
V SCALO
VI SCALO
VII SCALO
VIII SCALO
IX SCALO
X SCALO
XI SCALO
XII SCALO
XIII SCALO
III RICOVERO
II RICOVERO
PT 232
PT 636
PT 617
232b
611
614
623b
696
617a
617b
682
683
684
685
681
680
630
631
636a
636b
A LOC.
GA2 GA3

ACC BRESCIA

Modalità di esercizio

ACCM3 (p.ti 011 e 012) - PePr - CSI/CSE
ACCM4 (p.ti 421 e 422) - SPP/EDCO - PePr gestita come diramata
Diramata AV/AC (p.ti 013 e 014) - SPP/EDCO
Diramata S.Zeno F.(Cremona/Parma) (p.to 424) - SPP/EDCO

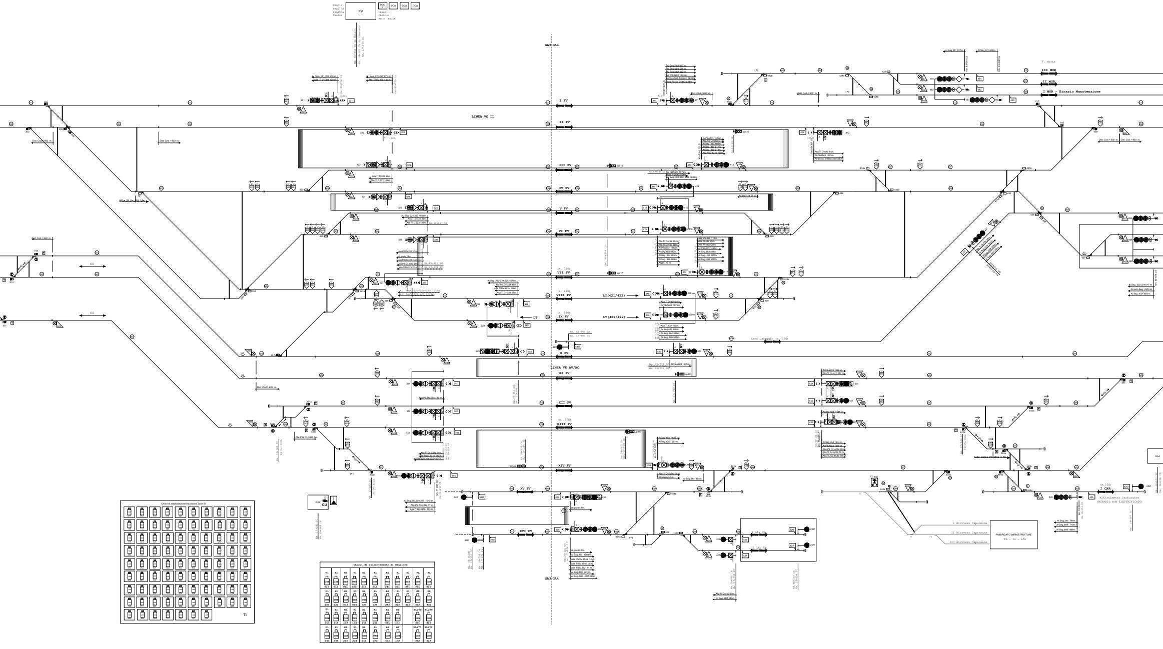
PBA014
PBA013d
PBA183d
PBA184
FV
DCO P
DCO
DCO
DCO
PBA601
PBA600d
PB 9 BS/CR
Km. 82+842 IC da Milano
Km. 39+365 CR da Olmeneta
Km. 17+369 IC
GA3
GA4
I FV
II FV
III FV
IV FV
V FV
VI FV
VII FV
VIII FV
IX FV
X FV
XI FV
XII FV
XIII FV
XIV FV
XV FV
XVI FV
LINEA VE LL
LINEA VE AV/AC
LT(421/422)
LT
F. Morta
III MOR
II MOR
I MOR - Binario Manutenzione
Asta Lavaggio (m. 370)
I LAV CR
II LAV CR
PT 445
I Ricovero Capannone
II Ricovero Capannone
III Ricovero Capannone
FABBRICATO INFRASTRUTTURE
TE - IS - LAV
(m.156)
I CAR
Rifornimento Carburante
(BINARIO NON ELETTRIFICATO)
CU
Chiavi di stabilizzazione/esclusione Zone IS
TI

Chiavi di rallentamento di Stazione

R1 011	R1 012	R1 021	R1 022	R1 111	R1 112	R1 241	R1 221	R1 321	RL 011	RL 421
R1 121	R1 122	R1 013	R1 014	R1 023	R1 024	R1 242	R1 222	R1 322	RL 012	RL 422
R1 113	R1 114	R1 123	R1 124	R1 211	R1 251	R1 411	R1 131		RL270 011	RL270 421
R1 243	R1 244	R1 223	R1 224	R1 212	R1 252	R1 412	R1 132		RL270 012	RL270 422

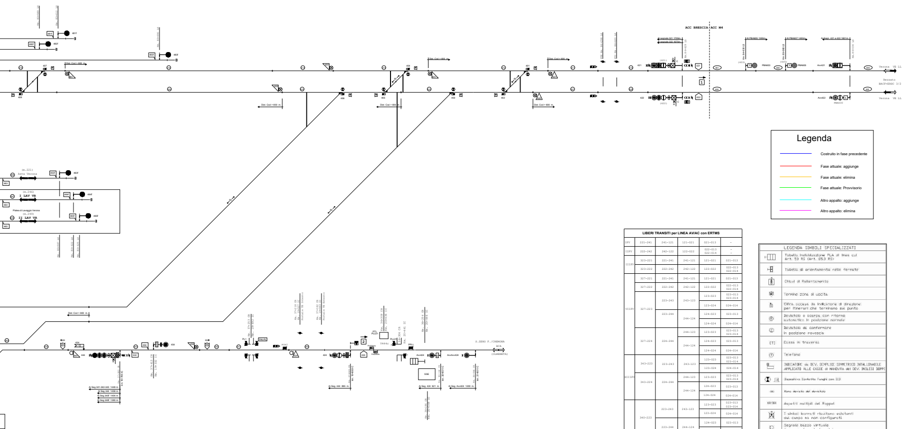
ACC BRESCIA
ACC M4
Verona VE LL
Rezzato
BACF+ERSC 3/2
Verona VE LL
PBA603
PBA605
PBA600
Avv421
Avv422
(m.221)
Asta Verona
(m.246)
I LAV VR
Platea di Lavaggio Verona
(m.249)
II LAV VR
S.ZENO F./CREMONA
BCA
(CREMONA)

Legenda

- Costruito in fase precedente
- Fase attuale: aggiunge
- Fase attuale: elimina
- Fase attuale: Provvisorio
- Altro appalto: aggiunge
- Altro appalto: elimina

LIBERI TRANSITI per LINEA AV/AC con ERTMS

IPV	221-241	241-121	121-021	021-013	-
IIPV	222-242	242-122	122-022	022-013 022-014	- -
IIIPV	323-221	221-241	241-121	121-021	021-013
	323-222	222-242	242-122	122-022	022-013 022-014
VIIPV	327-221	221-241	241-121	121-021	021-013
	327-222	222-242	242-122	122-022	022-013 022-014
	327-223	223-243	243-123	123-023	023-013 023-014
				123-024	024-014
		223-244	244-124	124-023	023-013
				124-024	024-014
	327-224	224-244	244-123	123-023	023-013 023-014
			244-124	124-023	023-013
				124-024	024-014
XIIIPV	343-223	223-243	243-123	123-023	023-013 023-014
				123-024	024-014
	343-224	224-244	244-123	123-023	023-013 023-014
			244-124	124-023	023-013
				124-024	024-014
XPV	340-223	223-243	243-123	123-023	023-013 023-014
				123-024	024-014
		223-244	244-124	124-023	023-013
				124-024	024-014
	340-224	224-244	244-124	124-023	023-013
				124-024	024-014
			244-123	123-023	023-013 023-014
				123-024	024-014
XIPV	341-223	223-243	243-123	123-023	023-013 023-014
				123-024	024-014
	341-224	224-244	244-123	123-023	023-013 023-014
			244-124	124-023	023-013
				124-024	024-014
Bin. ACCUMULO	125-023	023-013 023-014	-	-	-
	125-024	024-014	-	-	-

LEGENDA SIMBOLI SPECIALIZZATI

	Tabella individuazione PLA di linea cui Art. 53 RS (Art. 65.3 RS)
	Tabella di orientamento nelle fermate
	Chiavi di Rallentamento
	Termine zona di uscita
	Cifra accesa da indicatore di direzione per itinerari che terminano sul punto
(R)	Deviatoio o scarpa con ritorno automatico in posizione normale
(C)	Deviatoio da confermare in posizione rovescia
[T]	Cassa in traversa
(T)	Telefono
	INDICATORE di DEV. SEMPLICE SIMMETRICO INTALLONABILE APPLICATO ALLE CASSE di MANOVRA dei DEV. INGLESI DOPPI
	Dispositivo Controllo Funghi con SCD
	Ramo deviato del deviatoio
60/100	Aspetti multipli del Rappel
	I simboli barrati risultano esistenti sul campo ma non configurati
	Segnale basso virtuale (non posato sul piazzale)
	CdB di stazione con INFILL (178 Hz modulata 420 cpm)

LEGENDA GIUNTI

	Giunto elettrico
	Giunto elettromeccanico
	Giunto meccanico

LEGENDA CARTELLI

	Avviso di inizio tratta AV
	Inizio tratta AV
	Avviso di fine tratta AV
	Fine tratta AV
	Avviso di fine tratta codificata
	Fine tratta codificata
	Avviso di inizio tratta codificata
	Inizio tratta codificata
	Inizio zona non codificata (NC)
	Cartello fine sezione di blocco (CdA) - ✕ montaggio su palo TE
	Tabella individuazione fine IT di partenza
EST INT	Tabella ientificativa segnalamento plurimo di partenza
	Tabella ientificativa segnalamento plurimo di protezione

N.B. Le progressive caratterizzate dalla (Linea AV/AC) hanno origine nell'ambito del PM IC Brescia Ovest

Gli itinerari con PP425NTE sono consentiti a mezzi con sola trazione termica

✕ Sono indicate se in comune con altra indicazione luminosa

COMMITTENTE:

RFI RETE FERROVIARIA ITALIANA
GRUPPO FERROVIE DELLO STATO ITALIANE

PROGETTAZIONE:

ITALFERR
GRUPPO FERROVIE DELLO STATO ITALIANE

CUP J84C19000370009

DIREZIONE TECNICA
U.O. IMPIANTI DI SEGNALAMENTO

PROGETTO DEFINITIVO

TRATTA A.V./A.C. MILANO-VERONA
NODO DI BRESCIA
POTENZIAMENTO INFRASTRUTTURALE DELLO SCALO DI BRESCIA

IMPIANTI DI SEGNALAMENTO
Piano Schematico IS - Fase 4 PRG

SCALA: :

COMMESSA	LOTTO	FASE	ENTE	TIPO DOC.	OPERA/DISCIPLINA	PROGR.	REV.
IN1M	12	D	18	PX	AS0100	004	A

Rev.	Descrizione	Redatto	Data	Verificato	Data	Approvato	Data	Autorizzato Data
A	EMISSIONE DEFINITIVA	C.Parroni	Novembre 2021	S.Meneghello	Novembre 2021	L.Barchi	Novembre 2021	M.Gambaro Novembre 2021 GAMBARO MARIO

FILE: IN1M12D18PXAS0100004A.dwg
n. Elab.: XX