

IMPIANTO DI PRODUZIONE DI ENERGIA DA FONTE SOLARE
"ASCOLI SATRIANO MASSERIA SAN POTITO" - POTENZA NOMINALE IMPIANTO FOTOVOLTAICO 47,5 MVA
POTENZA NOMINALE SISTEMA DI ACCUMULO ENERGIA 90 MVA

REGIONE PUGLIA
PROVINCIA di FOGGIA
COMUNE di ASCOLI SATRIANO
Località: Masseria San Potito

PROGETTO DEFINITIVO
Id AU 82BKAH2

Tav.:

MIC 04.e

Titolo:

**RICHIESTA INTEGRAZIONI MIC
PROT. 7511-p del 25.02.2022**

**STRADE DI PENETRAZIONE NELL'AREA VASTA
E BENI SOTTOPOSTI A TUTELA**

Scala:

Formato Stampa:

Codice Identificatore Elaborato

n.a.

A4-A3

82BKAH2_Integraz_MIC04e.StradePenetrazione

Progettazione:

Committente:

DOTT. ING. Fabio CALCARELLA

Via Bartolomeo Ravenna, 14 - 73100 Lecce
Mob. +39 340 9243575
fabio.calcarella@gmail.com - fabio.calcarella@ingpec.eu
P. IVA 04433020759

Whysol-E Sviluppo S.r.l.

Via Meravigli, 3 - 20123 - MILANO
Tel: +39 02 359605
info@whysol.it - whysol-e.sviluppo@legalmail.it
P. IVA 10692360968



Data	Motivo della revisione:	Redatto:	Controllato:	Approvato:
Aprile 2020	Prima emissione	STC S.r.l.	FC	WHYSOL E- Sviluppo s.r.l.
Ottobre 2021	Integrazione-Inserimento P.M.A.	STC S.r.l.	FC	WHYSOL E- Sviluppo s.r.l.
Maggio 2022	Integr. MiTE prot. 1318 del 07.03.2022 MIC n. 7511-P del 25.02.2022	STC	FC	WHYSOL E- Sviluppo s.r.l.

DOCUMENTO 4.e INTEGRAZIONI MIC

STRADE DI PENETRAZIONE NELL'AREA VASTA E BENI SOTTOPOSTI A TUTELA

NOTA MIC - Ministero della Cultura n. 7511-P del 25.02.2022

4.e. Relazione paesaggistica, ad integrazione di quella inviata, redatta ai sensi del DPCM 12.12.2005 punto 4 del relativo allegato, con riferimento a interventi di grande impegno territoriale, corredata da tavola grafica con inserimento su base cartografica IGM in scala adeguata dell'impianto agrovoltaiico in oggetto e delle opere connesse, estesa all'areale di studio individuato dal proponente, in cui siano evidenziate:

- l'individuazione di tutte le aree sottoposte a tutela ai sensi della parte II e della parte III del D.lgs. 42/2004, nonché le principali strade di penetrazione dell'Ambito paesaggistico considerato.

STRADE DI PENETRAZIONE NELL'AREA VASTA

Le principali strade di penetrazione nell'Area Vasta sono la SR 1 e la SS 655.

La SR 1 che parte a sud dallo svincolo autostradale A16 di Candela e termina in corrispondenza della SP 110 a Radogna nei pressi dello svincolo del ponte di Bovino.

La SR 1 (a scorrimento veloce) ha uno svincolo sulla SP 119, che procedendo verso est interseca la SP 104. Dalla SP 104 è possibile raggiungere le aree di progetto svoltando a sinistra sulla strada comunale Deliceto-Ascoli Satriano.

Altra strada di penetrazione è la SS 655 (Foggia-Potenza) a scorrimento veloce. In prossimità dell'area di impianto la SS 655 ha uno svincolo che permette di immettersi sulla SP 104, e proseguendo in direzione nord la stessa SP 104 interseca la s.c. Deliceto-Ascoli Satriano.

La SP 104 permette di raggiungere l'area di impianto anche da nord, provenendo dalla SP 120 (Castelluccio Bovino)

Inquadramento generale su ortofoto
Strade di penetrazione

LEGENDA

Ascoli Satriano

-  Area di impianto
-  Buffer 4 km area di impianto

Strade di penetrazione

-  SC Deliceto-Ascoli
-  SP 104
-  SP 119
-  SP 120
-  SR 1
-  SS 655
-  Confini Comunali

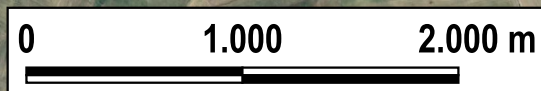
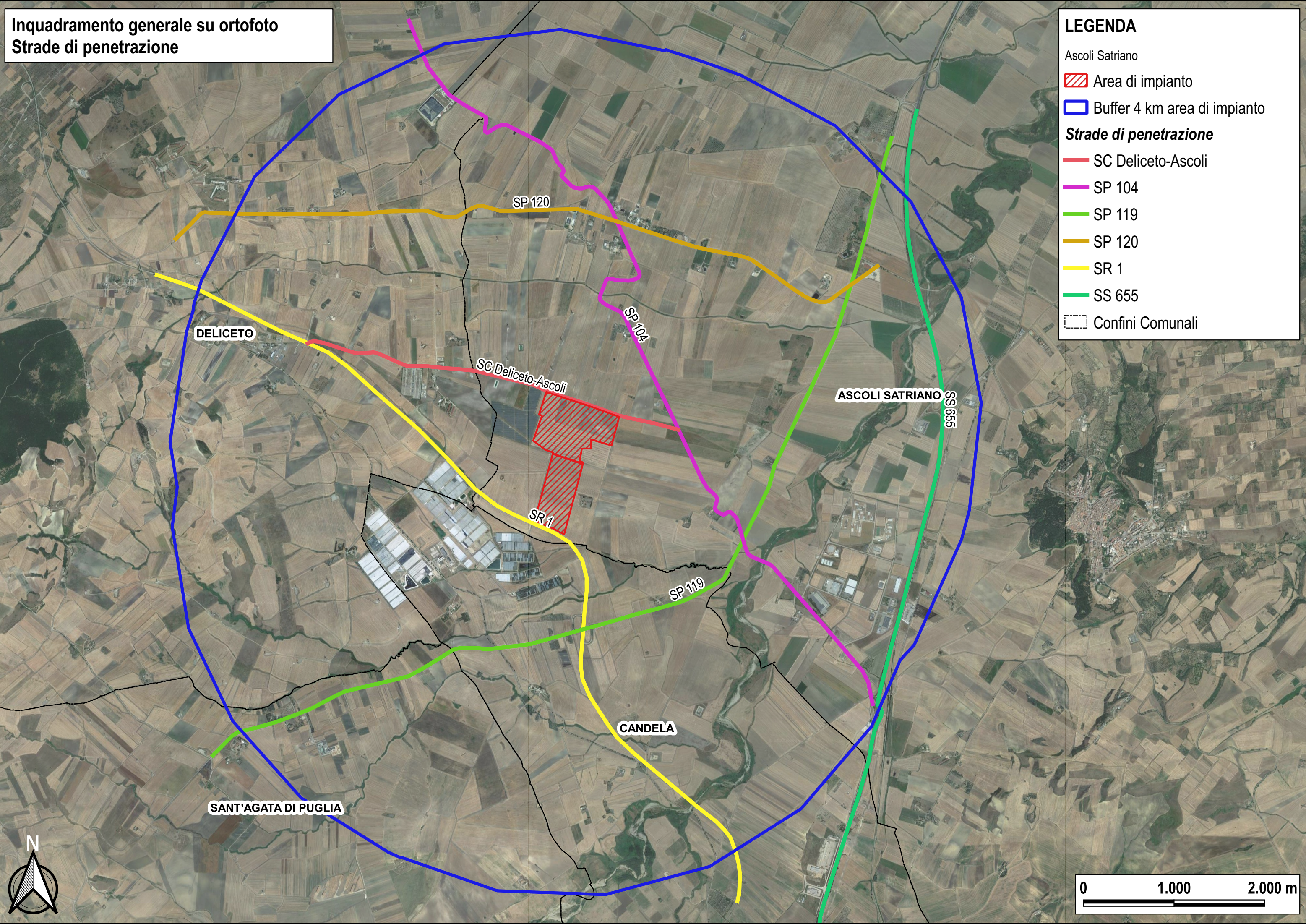

Inquadramento generale su ortofoto
Strade di penetrazione
Beni paesaggistici e UCP

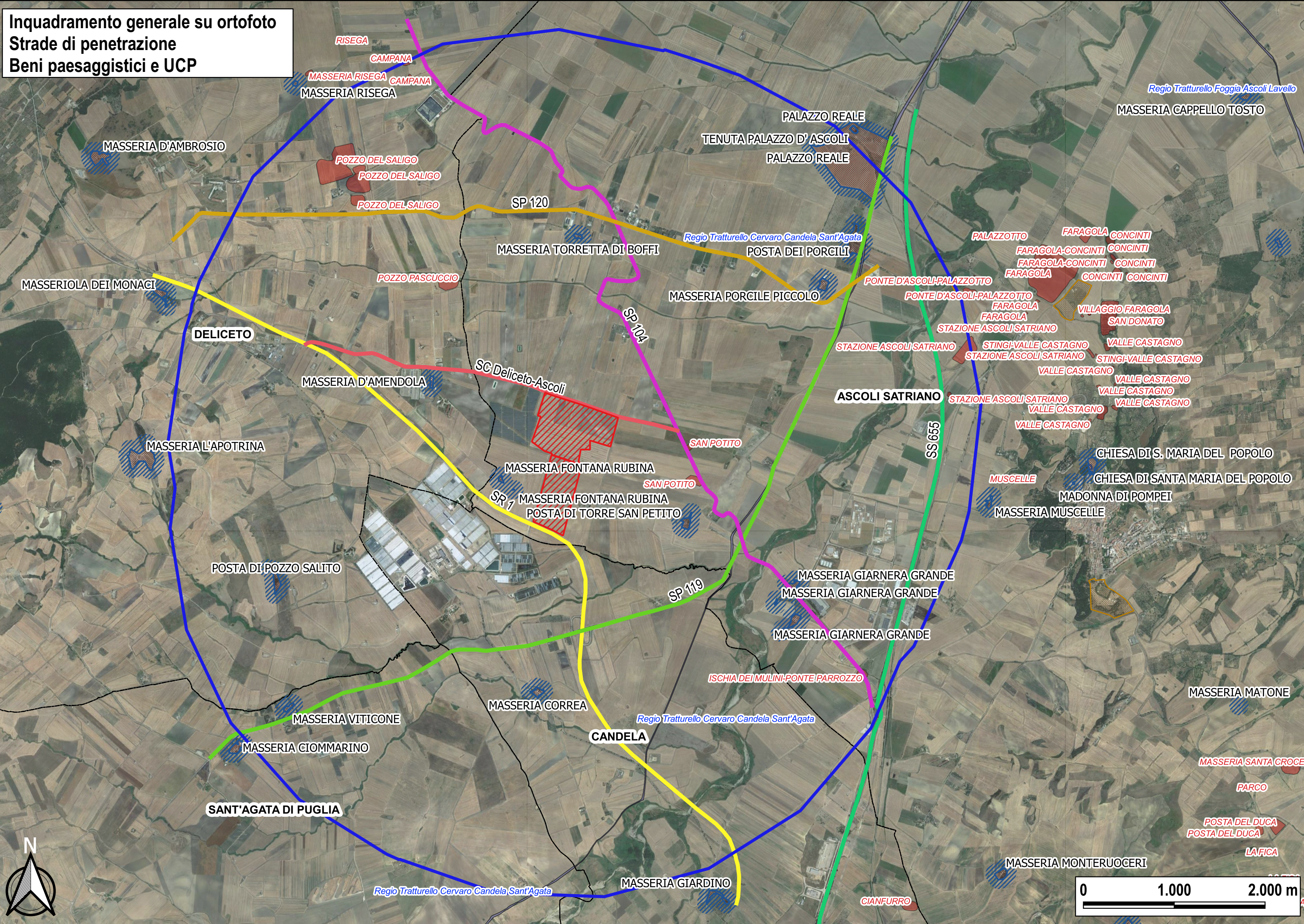

RISEGA
CAMPANA
MASSERIA RISEGA CAMPANA
MASSERIA RISEGA

POZZO DEL SALIGO
POZZO DEL SALIGO
POZZO DEL SALIGO

POZZO PASCUCCIO

SP 120

MASSERIA TORRETTA DI BOFFI

SP 104

MASSERIA PORGILE PICCOLO

SC Deliceto-Ascoli

MASSERIA D'AMENDOLA

DELICETO

MASSERIA L'APOTRINA

MASSERIA FONTANA RUBINA

MASSERIA FONTANA RUBINA
POSTA DI TORRE SAN PETITO

SP 7

POSTA DI POZZO SALITO

SP 119

MASSERIA GIARNERA GRANDE

MASSERIA GIARNERA GRANDE

MASSERIA GIARNERA GRANDE

MASSERIA CORREA

CANDELA

MASSERIA VITICONE

MASSERIA CIOMMARINO

SANT'AGATA DI PUGLIA

MASSERIA GIARDINO

PALAZZO REALE

TENUTA PALAZZO D' ASCOLI

PALAZZO REALE

POSTA DEI PORCILI

PONTE D'ASCOLI-PALAZZOTTO

PONTE D'ASCOLI-PALAZZOTTO

ASCOLI SATRIANO

SS 655

STAZIONE ASCOLI SATRIANO

STAZIONE ASCOLI SATRIANO

STAZIONE ASCOLI SATRIANO

STAZIONE ASCOLI SATRIANO

STAZIONE ASCOLI SATRIANO

STAZIONE ASCOLI SATRIANO

STAZIONE ASCOLI SATRIANO

STAZIONE ASCOLI SATRIANO

STAZIONE ASCOLI SATRIANO

STAZIONE ASCOLI SATRIANO

STAZIONE ASCOLI SATRIANO

STAZIONE ASCOLI SATRIANO

STAZIONE ASCOLI SATRIANO

STAZIONE ASCOLI SATRIANO

STAZIONE ASCOLI SATRIANO

STAZIONE ASCOLI SATRIANO

STAZIONE ASCOLI SATRIANO

STAZIONE ASCOLI SATRIANO

STAZIONE ASCOLI SATRIANO

STAZIONE ASCOLI SATRIANO

STAZIONE ASCOLI SATRIANO

STAZIONE ASCOLI SATRIANO

STAZIONE ASCOLI SATRIANO

STAZIONE ASCOLI SATRIANO

STAZIONE ASCOLI SATRIANO

STAZIONE ASCOLI SATRIANO

STAZIONE ASCOLI SATRIANO

Regio Tratturello Foggia Ascoli Lavello

MASSERIA CAPPELLO TOSTO

PALAZZOTTO

FARAGOLA CONCINTI

FARAGOLA CONCINTI

FARAGOLA CONCINTI

FARAGOLA CONCINTI

FARAGOLA CONCINTI

FARAGOLA CONCINTI

FARAGOLA CONCINTI

FARAGOLA CONCINTI

FARAGOLA CONCINTI

FARAGOLA CONCINTI

FARAGOLA CONCINTI

FARAGOLA CONCINTI

FARAGOLA CONCINTI

FARAGOLA CONCINTI

FARAGOLA CONCINTI

FARAGOLA CONCINTI

FARAGOLA CONCINTI

FARAGOLA CONCINTI

FARAGOLA CONCINTI

FARAGOLA CONCINTI

FARAGOLA CONCINTI

FARAGOLA CONCINTI

FARAGOLA CONCINTI

FARAGOLA CONCINTI

FARAGOLA CONCINTI

FARAGOLA CONCINTI

FARAGOLA CONCINTI

FARAGOLA CONCINTI

FARAGOLA CONCINTI

FARAGOLA CONCINTI

FARAGOLA CONCINTI

FARAGOLA CONCINTI

FARAGOLA CONCINTI

FARAGOLA CONCINTI

FARAGOLA CONCINTI

FARAGOLA CONCINTI

FARAGOLA CONCINTI

VILLAGGIO FARAGOLA

SAN DONATO

VALLE CASTAGNO

VALLE CASTAGNO

VALLE CASTAGNO

VALLE CASTAGNO

VALLE CASTAGNO

VALLE CASTAGNO

VALLE CASTAGNO

VALLE CASTAGNO

VALLE CASTAGNO

VALLE CASTAGNO

VALLE CASTAGNO

VALLE CASTAGNO

VALLE CASTAGNO

VALLE CASTAGNO

VALLE CASTAGNO

VALLE CASTAGNO

VALLE CASTAGNO

VALLE CASTAGNO

VALLE CASTAGNO

VALLE CASTAGNO

VALLE CASTAGNO

VALLE CASTAGNO

VALLE CASTAGNO

VALLE CASTAGNO

VALLE CASTAGNO

VALLE CASTAGNO

VALLE CASTAGNO

VALLE CASTAGNO

VALLE CASTAGNO

VALLE CASTAGNO

VALLE CASTAGNO

VALLE CASTAGNO

VALLE CASTAGNO

VALLE CASTAGNO

VALLE CASTAGNO

VALLE CASTAGNO

CHIESA DI S. MARIA DEL POPOLO

CHIESA DI SANTA MARIA DEL POPOLO

MADONNA DI POMPEI

MASSERIA MUSCELLE

MUSCELLE

MASSERIA MATONE

MASSERIA SANTA CROCE

PARCO

POSTA DEL DUCA

POSTA DEL DUCA

LA FICA

MASSERIA MONTERUOCERI

CIANFURRO

Regio Tratturello Cervaro Candela Sant'Agata

Regio Tratturello Cervaro Candela Sant'Agata

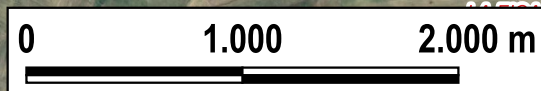

LEGENDA

 Area di impianto

 Buffer 4 km area di impianto

Strade di penetrazione

 SC Deliceto-Ascoli

 SP 104

 SP 119

 SP 120

 SR 1

 SS 655

PPTR

6.3.1 Componenti culturali e insediative

UCP - Area di rispetto delle componenti culturali e insediative (100m - 30m)

UCP - Testimonianza della stratificazione insediativa

 segnalazioni architettoniche e segnalazioni archeologiche

 aree appartenenti alla rete dei tratturi

 aree a rischio archeologico

 siti storico culturali

 BP - Zone di interesse archeologico

 Confini Comunali

Google Satellite