MINISTERO DELLA TRANSIZIONE ECOLOGICA

REGIONE PUGLIA

COMUNE di ASCOLI SATRIANO

Proponente	Iberdrola Renovables Italia SpA Piazzale dell'Industria 40, 00144 Roma (RM)
Coordinamento	VEGA s.r.l. LANDSCAPE ECOLOGY Via Porta Nuova, 36 - 00187 Roma Tel. 0688801503 - Fax 0688801503 info@vegaengineering.it - www.vegaengineering.it
Progettazione Civil/Strade	Via Jonica, 16 – Siracusa (SR) - 96100 Tel. 0931.1983409 - Web: www.antexgroup.it e-mail: info@antexgroup.it
Studio Ambientale Coordinatore	**Arch. Antonio Demaio** Via N. dell'Arti Cert. 48 - 71121 Foggia (FG) Tel. 0881.790251 / Fax 1789441224 E-Mail: ski.vega@gmail.com
Studio Archeologico	**Studio di Geologia Tecnica & Ambientale Dott.sa Geol. Giovanna Amedei** Via Pietro Nenni, 4 - 71012 Rodi Garganico (Fg) Tel./Fax 0884.965793 / Cell. 347.6305259 E-Mail: giovannamedei@tecal.it
Studio Paesaggistico-Ambientale	**Dott. Forestale Luigi Lupo** Corso Roma, 110 - 71121 Foggia E-Mail: luiglupo@libero.it
Studio Ingegneria	**Studio di ingegneria Dott.sa Ing. Antonella Laura Giordano** Viale degli Aviatori, 73 - 71121 Foggia (Fg) Tel./Fax 0881.070128 / Cell. 346.6330966 E-Mail: lauragiordano@gmail.com
Studio Archeologico	**Dott. Vincenzo Ficco** Tel. 0881.750334 E-Mail: info@archeologicaarl.com
Studio Acustico	**Arch. Marianna Denora** Via Savona, 3 - 70022 Altamura (BA) Tel./ Fax 080.3147468 E-Mail: info@studiomgetlaziomecoetlea.it
Opera	Progetto per la realizzazione di un impianto per produ[illegible]fica da fonte solare fotovoltaica denominato "Farallì" con potenza di picco pari a 96,0722 MWp con sistema di accumul[illegible] MW presente nel Comune di Ascoli Satriano (FG) e con potenza di immissione alla rete Terna "Melfi" pari a 78,444[illegible] di Melfi e delle opere connesse ed infrastrutture indispensabili alla costruzione e all'esercizio dell'impianto.
Firmato digitalmente da:	DEMAIO ANTONIO
Firmato il 06/12/2021 10:39	Impatto Ambientale Art.23 D.Lgs.152/2006
Oggetto	Fase: Rilievi planoaltimetrici e st[illegible] del progetto definitivo Sez. C Nome Elaborato: G3V1WE5_Profili alt[illegible] Codice Elaborato: C02 Descrizione Elaborato: Profili altimetrici
Seriale Certificato: 969437999252553861764907877985724511 94	
00	Emissione per progetto definitivo — Ingegneria spa
Oggetto della revisione	Elaborazione / Verifica / Approvazione
Cod. Pratica AU: G3V1WE5	ArubaPEC S.p.A. NG CA 3

Valido dal 24/09/2020 al 24/09/2023
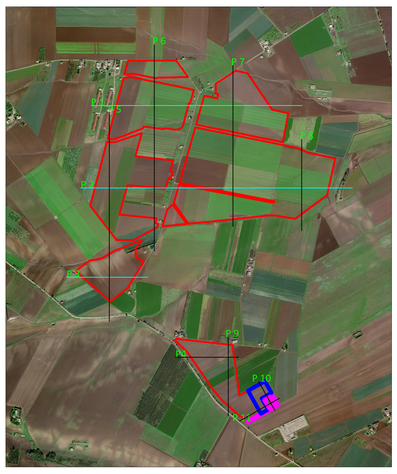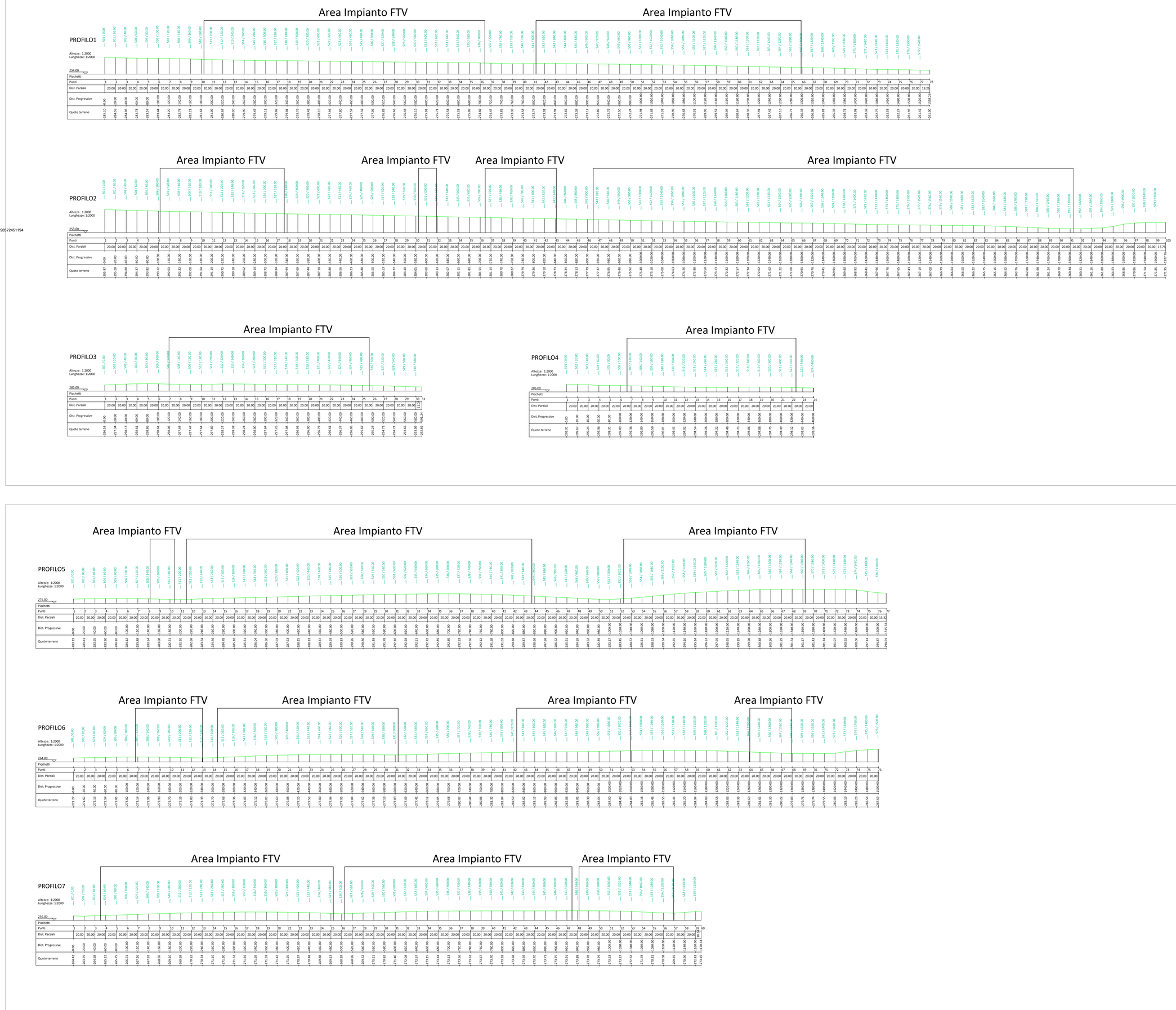
KEY- Map