



Proponente
Iberdrola Renovables Italia SpA
 Piazzale dell'Industria 40, 00144 Roma (RM)



Coordinamento

VEGA sas LANDSCAPE ECOLOGY & URBAN PLANNING
 Via del Casale, 48 - 71121 Foggia - Tel. 0881.756251 - Fax 1784412324
 Email: info@vegagroup.org - website: www.vegagroup.org

Progettazione Civile-Elettrica

Antex group
 Via Jonica, 16 - Siracusa (SR) - 96100
 Tel. 0931.1663409 - Web: www.antexgroup.it
 e-mail: info@antexgroup.it

Studio Ambientali e Paesaggistici
Arch. Antonio Demaio
 Via N. degli Carrì, 48 - 71121 Foggia (FG)
 Tel. 0881.756251 | Fax 1784412324
 E-Mail: stl.vega@gmail.com

Studio Geologico-Geotecnico
Studio di Geologia Tecnica & Ambientale
Dott.sa Geol. Giovanna Amedei
 Via Pietro Nenni, 4 - 71012 Rodi Garganico (FG)
 Tel./Fax 0884.965793 | Cell. 347.6262259
 E-Mail: giovannaamedei@tiscali.it

Studio Flora fauna ed ecosistema
Dott. Forestale Luigi Lupo
 Corso Roma, 110 - 71121 Foggia
 E-Mail: luigilupo@libero.it

Studio Idrologico-Idraulico
Studio di ingegneria
Dott.sa Ing. Antonella Laura Giordano
 Viale degli Aviatori, 73 - 71121 Foggia (FG)
 Tel./Fax 0881.070126 | Cell. 346.6330966
 E-Mail: lauragiordano@gmail.com

Studio Archeologico

Dott. Vincenzo Ficco
 Tel. 0881.750334
 E-Mail: info@archeologicasrl.com

Studio Acustico
Arch. Marianna Denora
 Via Savona, 3 - 70022 Altamura (BA)
 Tel. Fax 080 3147468
 E-Mail: info@studioprogettazioneacustica.it

Opera
 Progetto per la realizzazione di un impianto per produzione di energia elettrica da fonte solare fotovoltaica denominato "Faralli" con potenza di picco pari a 96,0722 MWp con sistema di accumulo elettrochimico da 40 MW presente nel Comune di Ascoli Satriano (FG) e con potenza di immissione alla rete Terna "Melfi" pari a 78,444 MW presente nel Comune di Melfi e delle opere connesse ed infrastrutture indispensabili alla costruzione e all'esercizio dell'impianto.

Valutazione di Impatto Ambientale
 ai sensi dell'art.23 D.Lgs.152/2006

Oggetto
 Folder: Studio Impatto Ambientale Sez. **E**
 Nome Elaborato: G3V1WE5_VIA_ElaboratoGrafico_05B Codice Elaborato: **E07B**
 Descrizione Elaborato: Rapporto con la strumentazione urbanistica vigente - Comune di Melfi

00	Novembre 2021	Emissione per progetto definitivo	Vega	Arch. A. Demaio	Iberdrola spa
Rev.	Data	Oggetto della revisione	Elaborazione	Verifica	Approvazione
Scala:	1:40.000				
Formato:	Cod. Pratica AU	G3V1WE5			

REGOLAMENTO EDILIZIO - COMUNE DI MELFI

Tavola 15b - Destinazioni urbanistiche del territorio comunale
STRUMENTI URBANISTICI SOVRACOMUNALI

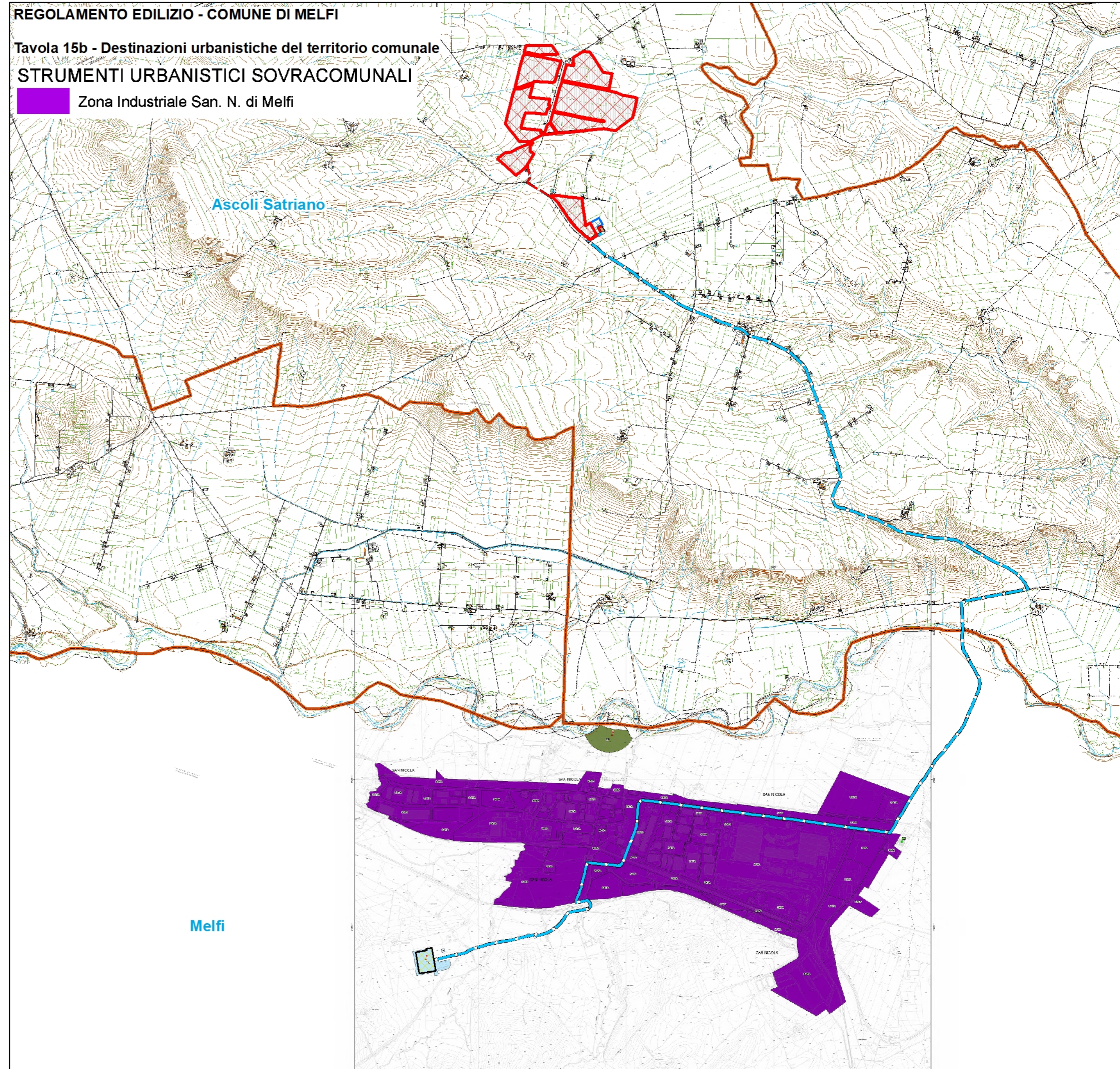

 **Zona Industriale San. N. di Melfi**



Legenda

OPERE IMPIANTO FOTOVOLTAICO

Altre informazioni

-  Recinzione
-  Moduli FTV
-  Cavidotto esterno AT
-  Cavidotto esterno MT a SSEU
-  BESS - Storage
-  Stazione utente
-  SSE Terna Melfi

-  Limiti comunali