



**PropONENTE**  
**Iberdrola Renovables Italia SpA**  
 Piazzale dell'Industria 40, 00144 Roma (RM)
 

**CONDIZIONAMENTO**  

**LANDSCAPE ECOLOGY & URBAN PLANNING**  
 Via...  
**Progettazione Civile-Elettrica**  

**Antex Group**  
 Via Jonica, 16 - Siracusa (SR) - 96100  
 Tel. 0931.1663409 - Web: www.antexgroup.it  
 e-mail: info@antexgroup.it

**Studio Ambientali e Paesaggistici**  
**Arch. Antonio Demaio**  
 Via N. dell'Carri, 48 - 71121 Foggia (FG)  
 Tel. 0881.756251 | Fax 1184412324  
 E-Mail: sit.vega@gmail.com

**Studio Geologico-Geotecnico**  
**Studio di Geologia Tecnica & Ambientale**  
**Dott.sa Geol. Giovanna Amedei**  
 Via Pietro Nenni, 4 - 71012 Rodi Garganico (FG)  
 Tel./Fax 0884.965793 | Cell. 347.6262259  
 E-Mail: giovannaamedei@tiscali.it

**Studio Piani Urbanistici ed Ecologia**  
**Dott. Forestale Luigi Lupo**  
 Corso Roma, 110 - 71121 Foggia  
 E-Mail: luigilupo@libero.it

**Studio Ingegneria Idrologico-Idraulico**  
**Studio di ingegneria**  
**Dott.sa Ing. Antonella Laura Giordano**  
 Viale degli Aviatori, 73 - 71121 Foggia (FG)  
 Tel./Fax 0881.070126 | Cell. 346.6330966  
 E-Mail: lauragiordano@gmail.com

**Studio Archeologico**  

**Dott. Vincenzo Ficco**  
 Tel. 0881.750334  
 E-Mail: info@archeologicasrl.com

**Studio Acustico**  
**Arch. Marianna Denora**  
 Via Savona, 3 - 70022 Altamura (BA)  
 Tel. Fax 080 3147468  
 E-Mail: info@studioprogettazioneacustica.it

**Opera**  
 Progetto per la realizzazione di un impianto per produzione di energia elettrica da fonte solare fotovoltaica denominato "Faralli" con potenza di picco pari a 96,0722 MWp con sistema di accumulo elettrochimico da 40 MW presente nel Comune di Ascoli Satriano (FG) e con potenza di immissione alla rete Terna "Melfi" pari a 78,444 MW presente nel Comune di Melfi e delle opere connesse ed infrastrutture indispensabili alla costruzione e all'esercizio dell'impianto.

**Valutazione di Impatto Ambientale**  
 ai sensi dell'art.23 D.Lgs.152/2006

Oggetto	Folder: Studio Impatto Ambientale		Sez. <b>E</b>		
	Nome Elaborato: G3V1WE5_VIA_ElaboratoGrafico_05C		Codice Elaborato: E07C		
	Descrizione Elaborato: Rapporto con la strumentazione urbanistica vigente - Comune di Melfi				
00	Novembre 2021	Emissione per progetto definitivo	Vega	Arch. A. Demaio	Iberdrola spa
Rev.	Data	Oggetto della revisione	Elaborazione	Verifica	Approvazione
Scala: 1:40.000		Cod. Pratica AU <b>G3V1WE5</b>			
Formato:					

## Legenda

	Attuato	Non attuato
ZONE PER ATTIVITA' PRODUTTIVE ATTUALMENTE INSEDIATE		
ZONE PER ATTIVITA' PRODUTTIVE DI NUOVA ESPANSIONE		
ZONE DEL CENTRO DIREZIONALE E/O SERVIZI GENERALI		
ZONE SERVIZI RELATIVI A TRASPORTO SU GOMMA		
AREE DI RECUPERO EDILIZIO		
VERDE ATTREZZATO		
AREE DI RISPETTO E/O PARCHEGGI PUBBLICI		
AREE SERVIZI TECNOLOGICI		
AREE ENEL		
VERDE AGRICOLO DI RISPETTO		

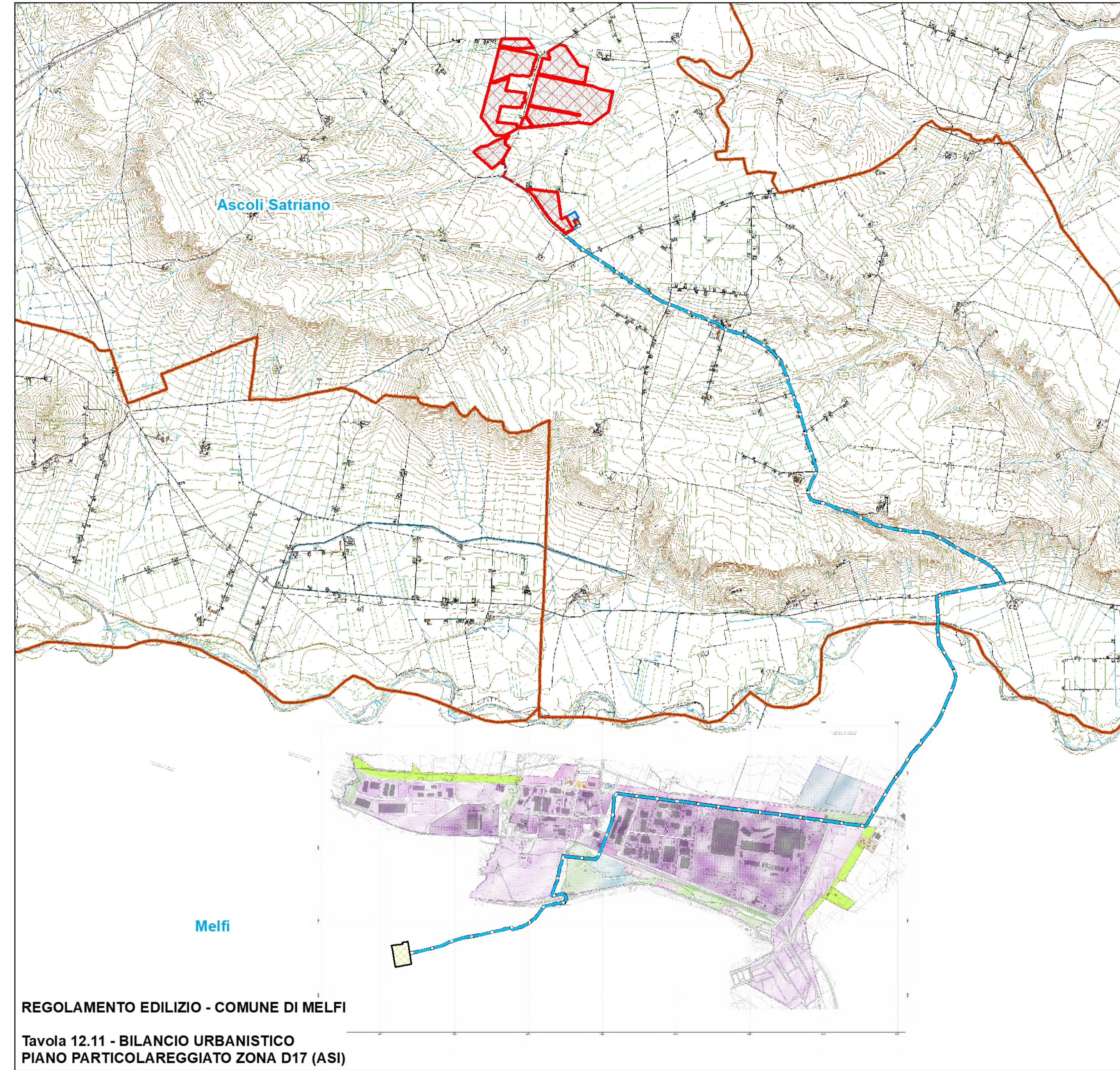

**REGOLAMENTO EDILIZIO - COMUNE DI MELFI**  
**Tavola 12.11 - BILANCIO URBANISTICO**  
**PIANO PARTICOLAREGGIATO ZONA D17 (ASI)**

## Legenda

- OPERE IMPIANTO FOTOVOLTAICO**
- Recinzione
  - Moduli FTV
  - Cavidotto esterno AT
  - Cavidotto esterno MT a SSEU
  - BESS - Storage
  - Stazione utente
  - SSE Terna Melfi
- Altre informazioni**
- Limiti comunali