



PropONENTE
Iberdrola Renovables Italia SpA
 Piazzale dell'Industria 40, 00144 Roma (RM)

IBERDROLA

COORDINAMENTO

VEGA sas LANDSCAPE ECOLOGY & URBAN PLANNING
 Via N. degli Armi, 48 - 71121 Foggia (FG)
 Tel. 0881.756251 | Fax 1784412324
 E-Mail: sit.vega@gmail.com

PROGETTAZIONE CIVILE-ELETTICA

Antex group
 Via Jonica, 16 - Siracusa (SR) - 96100
 Tel. 0931.1663409 - Web: www.antexgroup.it
 e-mail: info@antexgroup.it

STUDIO AMBIENTALE E PAESAGGISTICO
Arch. Antonio Demaio
 Via N. degli Armi, 48 - 71121 Foggia (FG)
 Tel. 0881.756251 | Fax 1784412324
 E-Mail: sit.vega@gmail.com

STUDIO GEOLOGICO-GEOTECNICO
Studio di Geologia Tecnica & Ambientale
Dott.sa Geol. Giovanna Amedei
 Via Pietro Nenni, 4 - 71012 Rodi Garganico (FG)
 Tel./Fax 0884.965793 | Cell. 347.6262259
 E-Mail: giovannaamedei@tiscali.it

STUDIO FLORA FAUNA ED ECOSISTEMA
Dott. Forestale Luigi Lupo
 Corso Roma, 110 - 71121 Foggia (FG)
 E-Mail: luigilupo@libero.it

STUDIO IDROLOGICO-IDRAULICO
Studio di ingegneria
Dott.sa Ing. Antonella Laura Giordano
 Viale degli Aviatori, 73 - 71121 Foggia (FG)
 Tel./Fax 0881.070126 | Cell. 346.6330966
 E-Mail: lauragiordano@gmail.com

STUDIO ARCHEOLOGICO

ARCHEOLOGICA srl
Dott. Vincenzo Ficco
 Tel. 0881.750334
 E-Mail: info@archeologica.srl.com

STUDIO ACOUSTICO
Arch. Marianna Denora
 Via Savona, 3 - 70022 Altamura (BA)
 Tel. Fax 080 3147468
 E-Mail: info@studioprogettazioneacustica.it

OPERA
 Progetto per la realizzazione di un impianto per produzione di energia elettrica da fonte solare fotovoltaica denominato "Faralli" con potenza di picco pari a 96,0722 MWp con sistema di accumulo elettrochimico da 40 MW presente nel Comune di Ascoli Satriano (FG) e con potenza di immissione alla rete Terna "Melfi" pari a 78,444 MW presente nel Comune di Melfi e delle opere connesse ed infrastrutture indispensabili alla costruzione e all'esercizio dell'impianto.

Valutazione di Impatto Ambientale
 ai sensi dell'art.23 D.Lgs.152/2006

OGGETTO
 Folder: Studio Impatto Ambientale Sez. **E**
 Nome Elaborato: G3V1WE5_VIA_ElaboratoGrafico_05C Codice Elaborato: E07C
 Descrizione Elaborato: Rapporto con la strumentazione urbanistica vigente - Comune di Melfi

| | | | | | |
|----------|-----------------|-----------------------------------|--------------|-----------------|---------------|
| 00 | Novembre 2021 | Emissione per progetto definitivo | Vega | Arch. A. Demaio | Iberdrola spa |
| Rev. | Data | Oggetto della revisione | Elaborazione | Verifica | Approvazione |
| Scala: | 1:26 395 | | | | |
| Formato: | Cod. Pratica AU | G3V1WE5 | | | |

REGOLAMENTO EDILIZIO - COMUNE DI MELFI

Tavola 12.11 - BILANCIO URBANISTICO PIANO PARTICOLAREGGIATO ZONA D17 (ASI)

Legenda

- | | | |
|---|---------|-------------|
| | Attuato | Non attuato |
| ZONE PER ATTIVITA' PRODUTTIVE ATTUALMENTE INSEDIATE | | |
| ZONE PER ATTIVITA' PRODUTTIVE DI NUOVA ESPANSIONE | | |
| ZONE DEL CENTRO DIREZIONALE E/O SERVIZI GENERALI | | |
| ZONE SERVIZI RELATIVI A TRASPORTO SU GOMMA | | |
| AREE DI RECUPERO EDILIZIO | | |
| VERDE ATTREZZATO | | |
| AREE DI RISPETTO E/O PARCHEGGI PUBBLICI | | |
| AREE SERVIZI TECNOLOGICI | | |
| AREE ENEL | | |
| VERDE AGRICOLO DI RISPETTO | | |

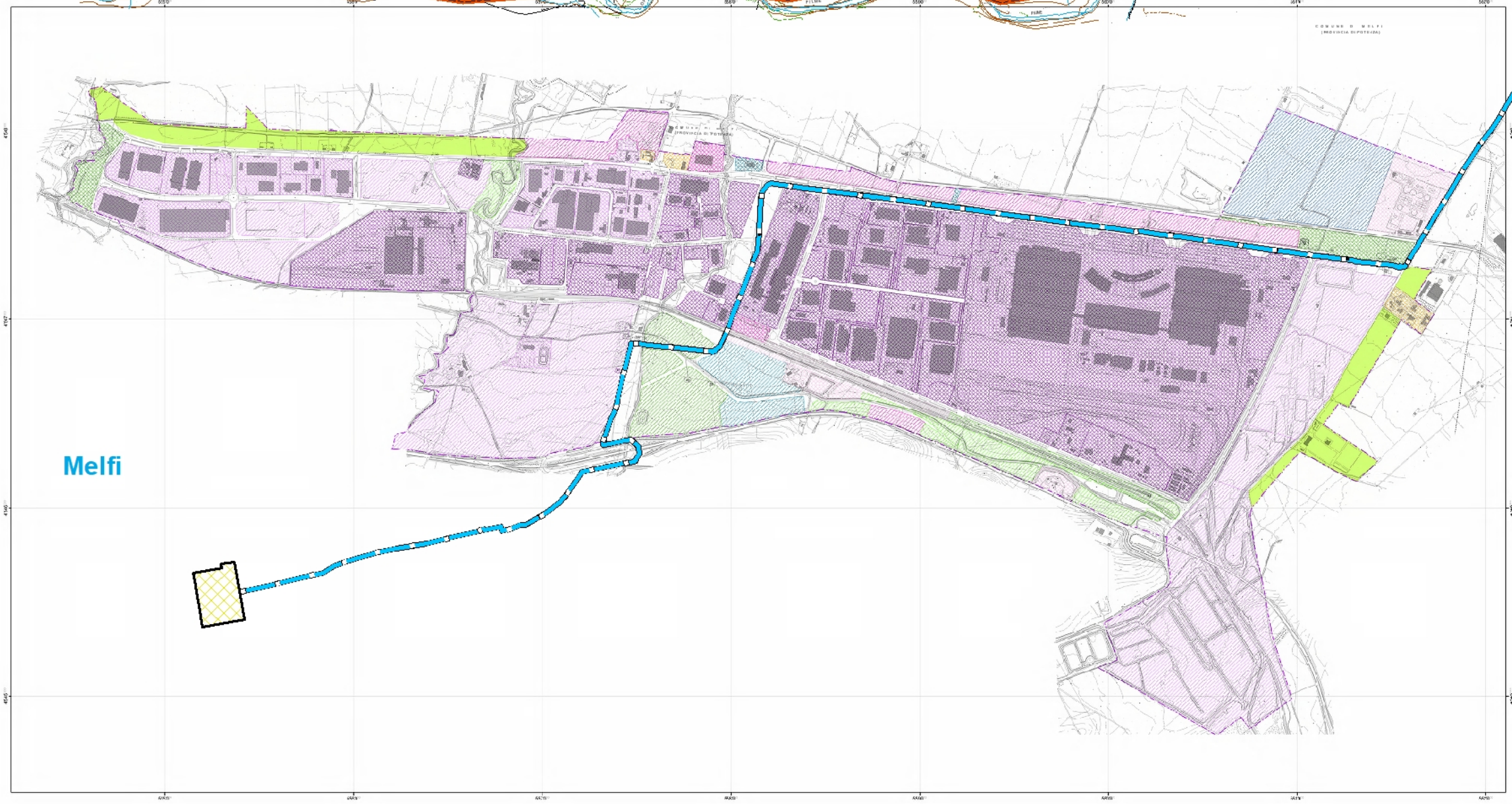
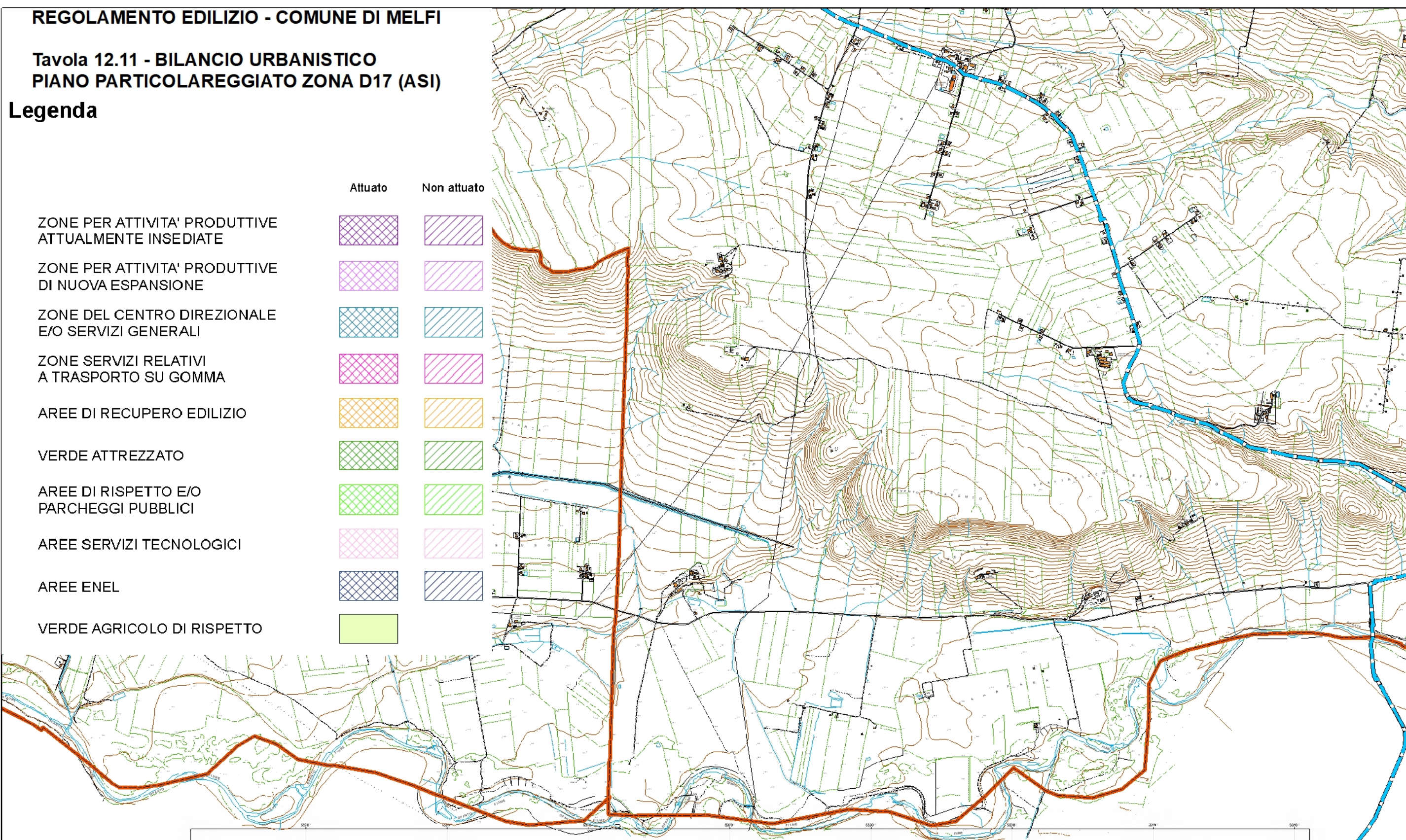

Legenda

OPERE IMPIANTO FOTOVOLTAICO

-  Recinzione
-  Moduli FTV
-  Cavidotto esterno AT
-  Cavidotto esterno MT a SSEU
-  BESS - Storage
-  Stazione utente
-  SSE Tema Melfi

Altre informazioni

-  Limiti comunali