

MINISTERO DELLA TRANSIZIONE ECOLOGICA		REGIONE PUGLIA		COMUNE di ASCOLI SATRIANO																									
Proprietario Iberdrola Renovables Italia SpA Piazzale dell'Industria 40, 00144 Roma (RM)																													
Coordinamento VEGA sas LAMERICAN ECOLOGY & URBAN PLANNING VIA S. GIUSEPPE 10, 71022 ALTAMURA (BN)		Progettazione Antex Via Jonica, 18 - Stradale (SR) - 56100 Tel. 0571 1855409 - Web: www.antexgroup.it e-mail: info@antexgroup.it																											
Studio Ambientale e Paesaggistico Arch. Antonio Demaio Via N. dell'Art, 48 - 71121 Foggia (FG) Tel. 0881.756251 Fax 1784412324 E-Mail: at.vega@gmail.com		Studio Geologico-Geotecnico Studio di Geologia Tecnica & Ambientale Dott.sa Geol. Giovanna Amedei Via Pietro Nenni, 4 - 71012 Rodi Garganico (FG) Tel. Fax 0884.965793 Cell. 347.626259 E-Mail: giovannaamedei@iscali.it																											
Studio Dott. Forestale Luigi Lupo Corso Roma, 110 - 71121 Foggia (FG) E-Mail: luiglupo@ibero.it		Studio Ingegneristico Studio di ingegneria Dott.sa Ing. Antonella Laura Giordano Corso Roma, 110 - 71121 Foggia (FG) Tel. Fax 0881.070126 Cell. 346.6330666 E-Mail: lauragiordano@gmail.com																											
Studio Archeologico Dott. Vincenzo Ficco Tel. 0881.750334 E-Mail: info@archeologicasrl.com																													
Studio Acustico Arch. Marianna Denora Via Savino, 3 - 71022 Altamura (BA) Tel. Fax 080.5147468 E-Mail: info@studiodioprogettazioneacustica.it																													
Opere Progetto per la realizzazione di un impianto per produzione di energia elettrica da fonte solare fotovoltaica denominato "Faralli" con potenza di picco pari a 96,0722 MWp con sistema di accumulo elettrochimico da 40 MW presente nel Comune di Ascoli Satriano (FG) e con potenza di immissione alla rete Terna "Melfi" pari a 78,444 MW presente nel Comune di Melfi e delle opere connesse ed infrastrutture indispensabili alla costruzione e all'esercizio dell'impianto.																													
Valutazione di Impatto Ambientale ai sensi dell'art.23 D.Lgs.152/2006				Sec. E																									
Objeto Foder: Studio Impatto Ambientale Nome Elaborato: G3V1WE5_VIA_ElaboratoGrafico_06 Descrizione Elaborato: Uso del suolo		Codice Elaborato: E08																											
<table border="1"> <tr> <td>00</td> <td>Novembre 2021</td> <td>Emissione per progetto definitivo</td> <td>Vega</td> <td>Arch. A. Demaio</td> <td>Iberdrola spa</td> </tr> <tr> <td>Rev.</td> <td>Data</td> <td>Oggetto della revisione</td> <td>Elaborazione</td> <td>Verifica</td> <td>Approvazione</td> </tr> <tr> <td colspan="2">Scala: 1:30.000</td> <td colspan="4">Cod. Pratica AU: G3V1WE5</td> </tr> <tr> <td colspan="2">Formato:</td> <td colspan="4"></td> </tr> </table>						00	Novembre 2021	Emissione per progetto definitivo	Vega	Arch. A. Demaio	Iberdrola spa	Rev.	Data	Oggetto della revisione	Elaborazione	Verifica	Approvazione	Scala: 1:30.000		Cod. Pratica AU: G3V1WE5				Formato:					
00	Novembre 2021	Emissione per progetto definitivo	Vega	Arch. A. Demaio	Iberdrola spa																								
Rev.	Data	Oggetto della revisione	Elaborazione	Verifica	Approvazione																								
Scala: 1:30.000		Cod. Pratica AU: G3V1WE5																											
Formato:																													

Legenda

- OPERE IMPIANTO FOTOVOLTAICO**
- Recinzione
 - Moduli FTV
 - Cavidotto esterno AT
 - Cavidotto esterno MT a SSEU
 - BESS - Storage
 - Stazione utente
 - SSE Terna Melfi
- Altre Informazioni**
- Limiti comunali

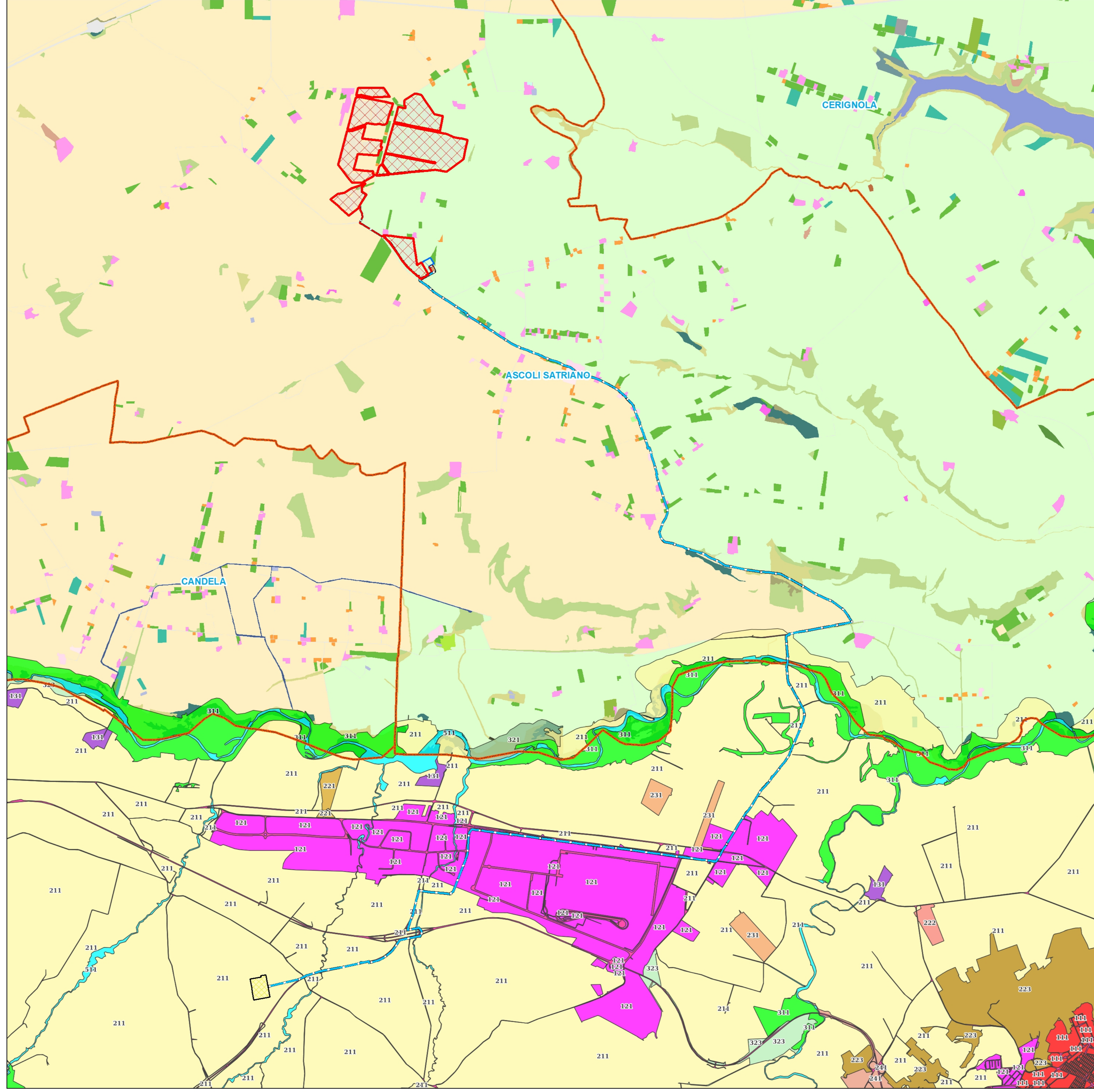

CARTA DI USO DEL SUOLO

- 1111, tessuto residenziale continuo antico e denso
- 1112, tessuto residenziale continuo, denso più recente e basso
- 1113, tessuto residenziale continuo, denso recente, alto
- 1121, tessuto residenziale discontinuo
- 1122, tessuto residenziale rado e nucleiforme
- 1123, tessuto residenziale sparso
- 1211, insediamento industriale o artigianale con spazi annessi
- 1212, insediamento commerciale
- 1213, insediamento dei grandi impianti di servizi pubblici e privati
- 1214, insediamenti ospedalieri
- 1215, insediamento degli impianti tecnologici
- 1216, insediamenti produttivi agricoli
- 1217, insediamento in disuso
- 1221, reti stradali e spazi accessori
- 1222, reti ferroviarie comprese le superfici annesse
- 1223, grandi impianti di concentrazione e smistamento merci
- 1224, aree per gli impianti delle telecomunicazioni
- 1225, reti ed aree per la distribuzione, la produzione e il trasporto dell'energia
- 123, aree portuali
- 124, aree aeroportuali ed eliporti
- 131, aree estrattive
- 1321, discariche e depositi di cave, miniere, industrie
- 1322, depositi di rottami a cielo aperto, cimiteri di autoveicoli
- 1331, cantieri e spazi in costruzione e scavi
- 1332, suoli rimaneggiati e artefatti
- 141, aree verdi urbane
- 1421, campeggi, strutture turistiche ricettive a bungalows o simili
- 1422, aree sportive (calcio, atletica, tennis, etc)
- 1423, parchi di divertimento (acquapark, zoosafari e simili)
- 1424, aree archeologiche
- 143, cimiteri
- 2111, seminativi semplici in aree non irrigue
- 2112, colture orticole in pieno campo in serra e sotto plastica in aree non irrigue
- 2121, seminativi semplici in aree irrigue
- 2123, colture orticole in pieno campo in serra e sotto plastica in aree irrigue
- 221, vigneti
- 222, frutteti e frutti minori
- 223, uliveti
- 224, altre colture permanenti
- 231, superfici a copertura erbacea densa
- 241, colture temporanee associate a colture permanenti
- 242, sistemi colturali e particellari complessi
- 243, aree prevalentemente occupate da coltura agrarie con presenza di spazi naturali
- 244, aree agroforestali
- 311, boschi di latifoglie
- 312, boschi di conifere
- 313, boschi misti di conifere e latifoglie
- 321, prati alberati, pascoli alberati
- 321, aree a pascolo naturale, praterie, incotti
- 322, cespuglieti e arbusteti
- 323, aree a vegetazione sclerofilla
- 324, aree a vegetazione boschiva ed arbustiva in evoluzione
- 331, spiagge, dune e sabbie
- 332, rocce nude, falesie, rupi, affioramenti
- 333, aree con vegetazione rada
- 334, aree interessate da incendi o altri eventi dannosi
- 411, paludi interne
- 421, paludi salmastre
- 422, saline
- 5111, fiumi, torrenti e fossi
- 5112, canali e idrovie
- 5121, bacini senza manifeste utilizzazioni produttive
- 5122, bacini con prevalente utilizzazione per scopi irrigui
- 5123, acquacolture
- 521, lagune, laghi e stagni costieri
- 522, estuari

CARTA DI USO DEL SUOLO REGIONE BASILICATA

- 1.1.1. Zone residenziali a tessuto continuo
- 1.1.2. Zone residenziali a tessuto discontinuo e rado
- 1.2.1. Aree industriali, commerciali e dei servizi pubblici e privati
- 1.2.2. Reti stradali, ferroviarie e infrastrutture tecniche
- 1.2.4. Aeroporti
- 1.3.1. Aree estrattive
- 1.3.2. Discariche
- 1.3.3. Cantieri
- 1.4.1. Aree verdi urbane
- 1.4.2. Aree ricreative e sportive
- 2.1.1. Seminativi in aree non irrigue
- 2.1.2. Seminativi in aree irrigue
- 2.2.1. Vigneti
- 2.2.2. Frutteti e frutti minori
- 2.2.3. Oliveti
- 2.3.1. Prati stabili
- 2.4.1. Colture temporanee associate a colture permanenti
- 2.4.2. Sistemi colturali e particellari complessi
- 2.4.3. Aree prevalentemente occupate da colture agrarie
- 3.1. Zone boscate
 - 3.1.1. Boschi di latifoglie
 - 3.1.2. Boschi di conifere
 - 3.1.3. Boschi misti di conifere e latifoglie
- 3.2.1. Aree a pascolo naturale e praterie
- 3.2.3. Aree a vegetazione sclerofilla
- 3.2.4. Aree a vegetazione boschiva ed arbustiva in evoluzione
- 3.3.1. Spiagge, dune e sabbie
- 3.3.2. Rocce nude, falesie, rupi, affioramenti
- 3.3.3. Aree con vegetazione rada
- 4.1.1. Paludi interne
- 5.1.1. Corsi d'acqua, canali e idrovie
- 5.1.2. Bacini d'acqua