

Impianto fotovoltaico 'Cellere'

Regione Lazio, Provincia di Viterbo, Comune di Cellere e Comune di Tessennano

Titolo elaborato

ALLEGATI AL SIA - QUADRO VINCOLISTICO E QUADRO PROGRAMMATICO REGIONE LAZIO

Proponente



IBERDROLA RENEVABLES ITALIA S.p.A.

Piazzale dell'Industria 40/46, Roma

Studio di impatto ambientale e coordinamento prestazioni specialistiche



ENVIarea snc stp

Viale XX Settembre 266bis, Carrara (MS)

Progettazione specialistica

ENVIarea snc stp

Dott. Ing. Cristina Rabozzi - Ord. Ing. Prov. SP, n. 1324 sez. A
Dott. Agr. Elena Lanzi - Ord. Agr. e For. Prov. PI-LU-MS, n. 688
Dott. Agr. Andrea Vatteroni - Ord. Agr. e For. Prov. PI-LU-MS, n. 580

Scala	Formato	Codice elaborato
Varie	A3	CLR-VIA-TAV-01-00

Revisione	Data	Descrizione
00	12/2021	Emissione per VIA art. 23
01	-	-
02	-	-

inquadramento generale

zoom area impianto

LEGENDA

- Ambiti amministrativi comunali
- Impianto FV Cellere**
- Area impianto FV
- Opere di rete**
- Cavidotto MT di collegamento fra le aree di impianto
- Cavidotto MT verso RTN
- Cabine**
- Cabine di centrale
- Nuova SSEU Iberdrola 'Cellere'
- Nuova stazione RTN 150 kV futura tratta 'Canino - Toscana'

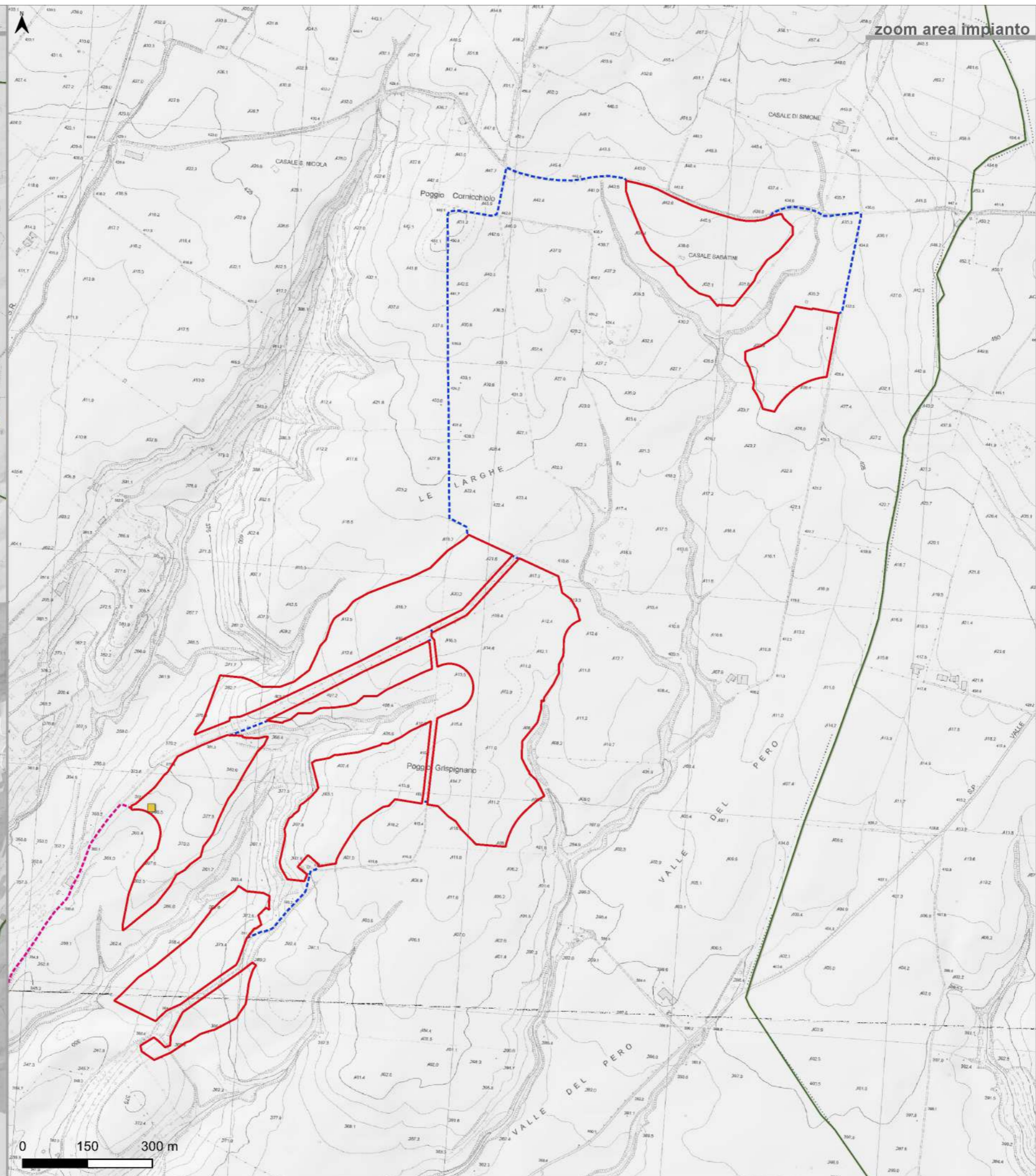
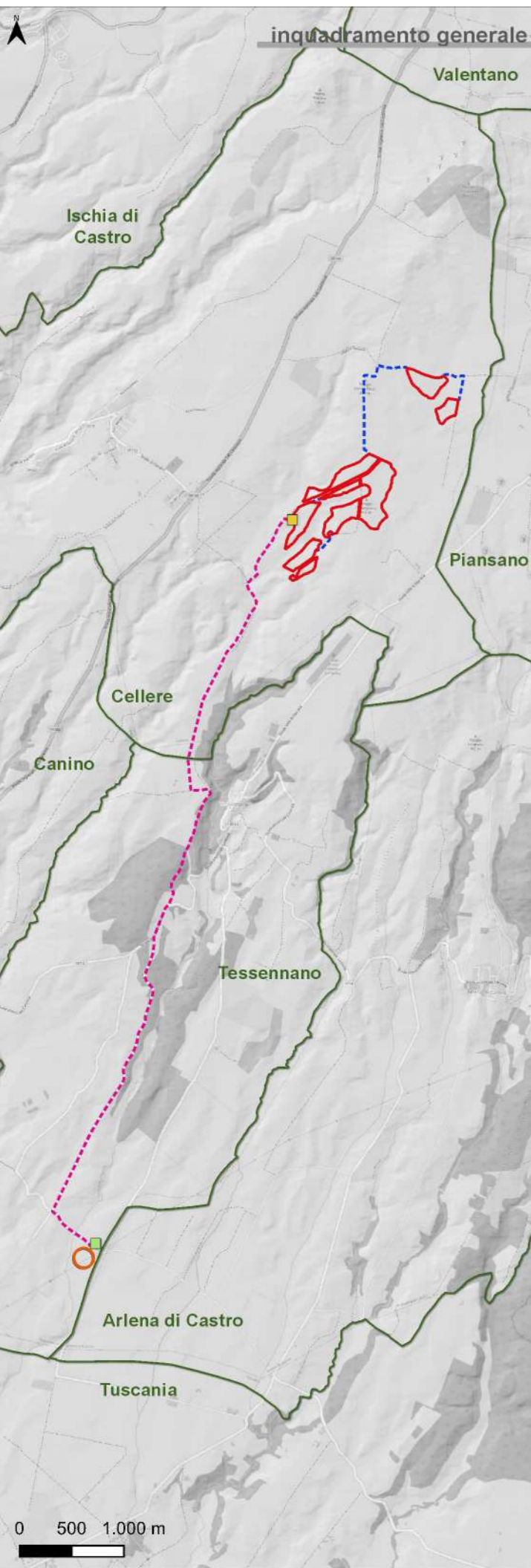

zoom area impianto

LEGENDA

-  Ambiti amministrativi comunali
- Impianto FV Cellere**
-  Area impianto FV
- Opere di rete**
-  Cavidotto MT di collegamento fra le aree di impianto
-  Cavidotto MT verso RTN
- Cabine**
-  Cabine di centrale
- Catasto - Agenzia delle Entrate**
-  Particelle
-  Mappa

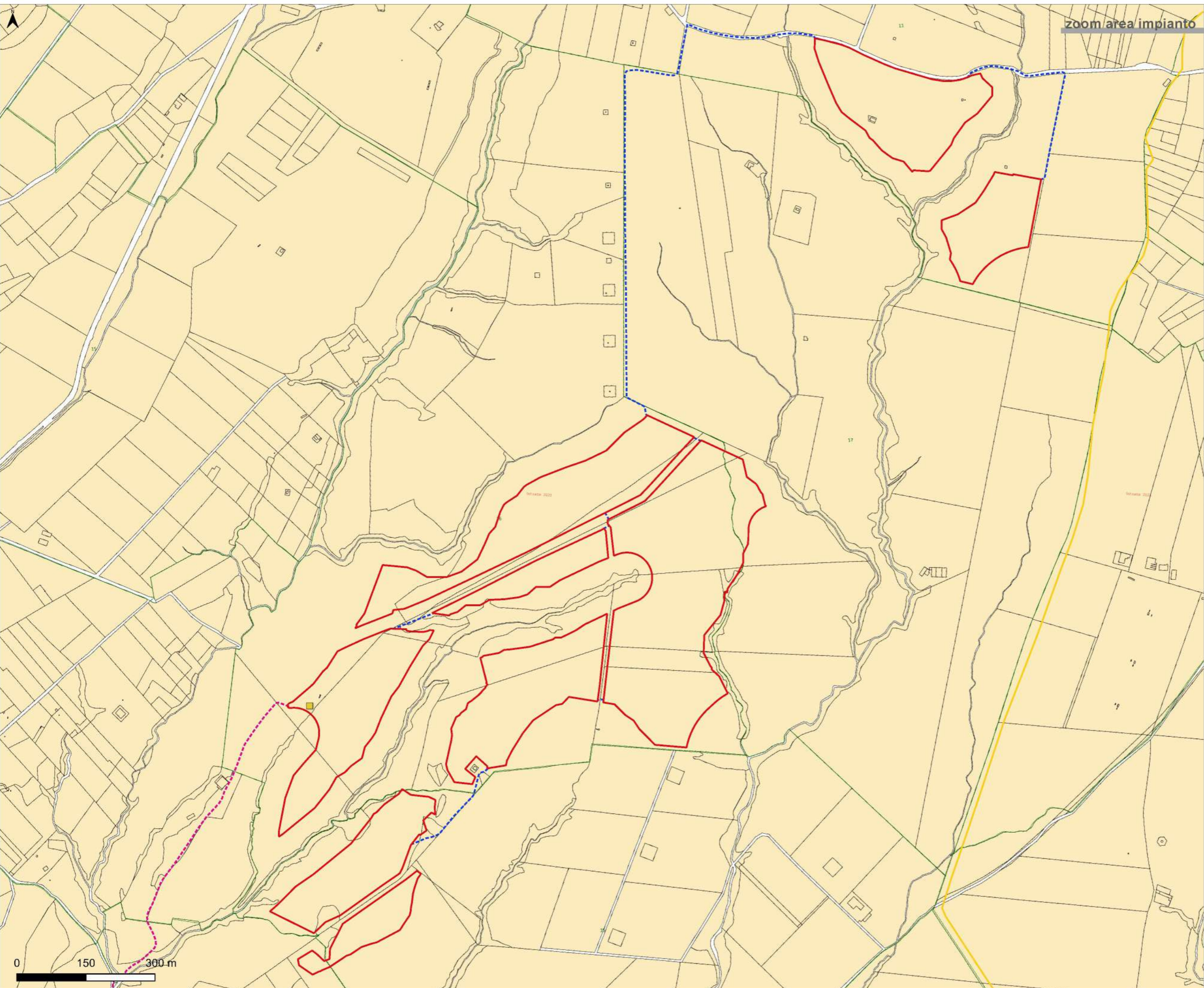

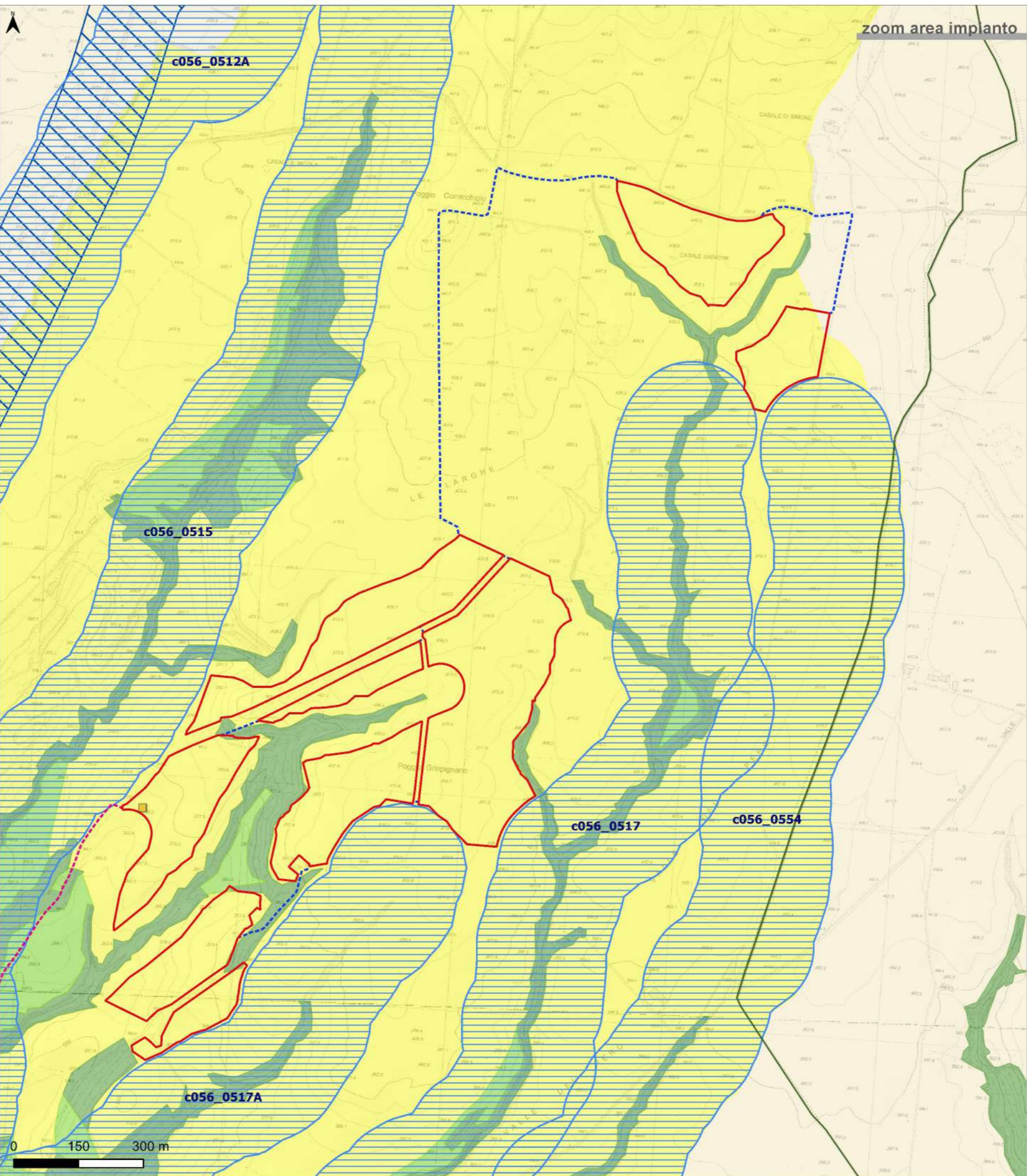
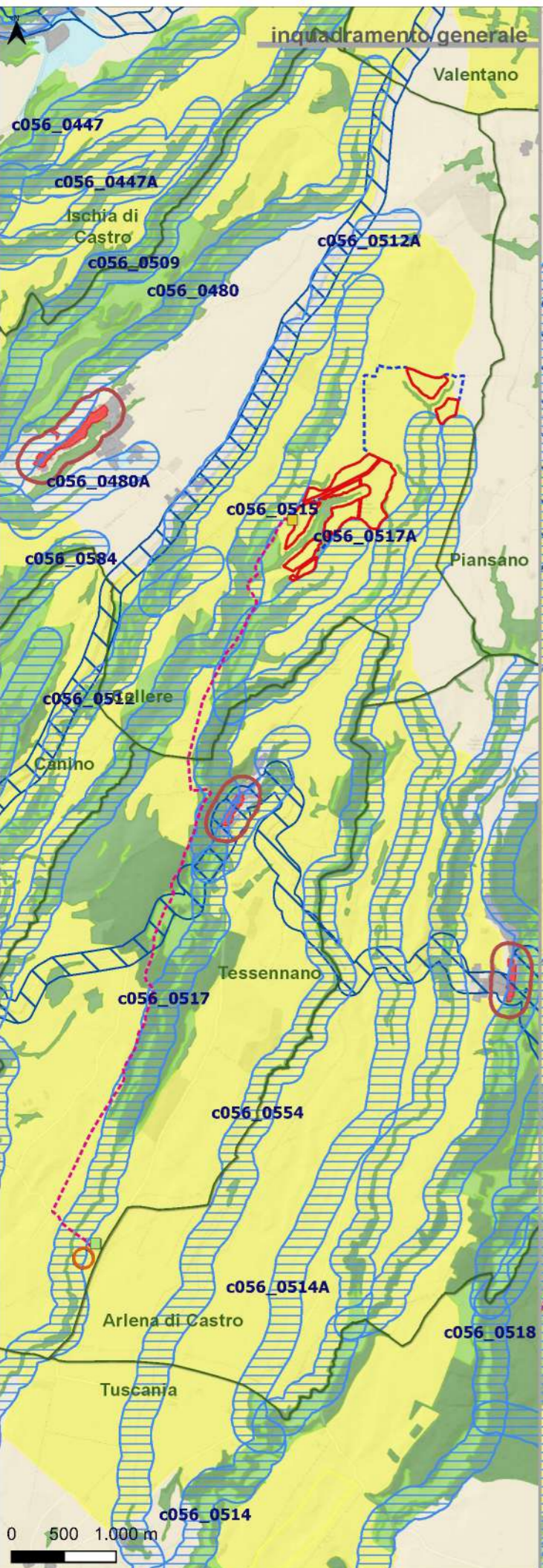

LEGENDA

- Ambiti amministrativi comunali
- Impianto FV Cellere**
 - Area impianto FV
- Opere di rete**
 - Cavidotto MT di collegamento fra le aree di impianto
 - Cavidotto MT verso RTN
- Cabine**
 - Cabine di centrale
 - Nuova SSEU Iberdrola 'Cellere'
 - Nuova stazione RTN 150 kV futura tratta 'Canino - Toscana'

PTPR Lazio, tavola A

Sistema del Paesaggio Naturale

- Paesaggio Naturale
- Paesaggio Naturale di Continuità
- Paesaggio Naturale Agrario
- Coste marine, lacuali e corsi d'acqua

Sistema del Paesaggio Agrario

- Paesaggio Agrario di Rilevante Valore
- Paesaggio Agrario di Valore
- Paesaggio Agrario di Continuità

Sistema del Paesaggio Insediativo

- Paesaggio dei Centri e Nuclei Storici
- Parchi, Ville e Giardini Storici
- Paesaggio degli Insediamenti Urbani
- Paesaggio degli Insediamenti in Evoluzione
- Paesaggio dell'Insediamento Storico Diffuso
- Reti, Infrastrutture e Servizi
- Aree di Visuale
- Punti di Visuale
- Percorsi panoramici
- Ambiti di recupero e valorizzazione paesistica
- Piani attuativi con valenza paesistica

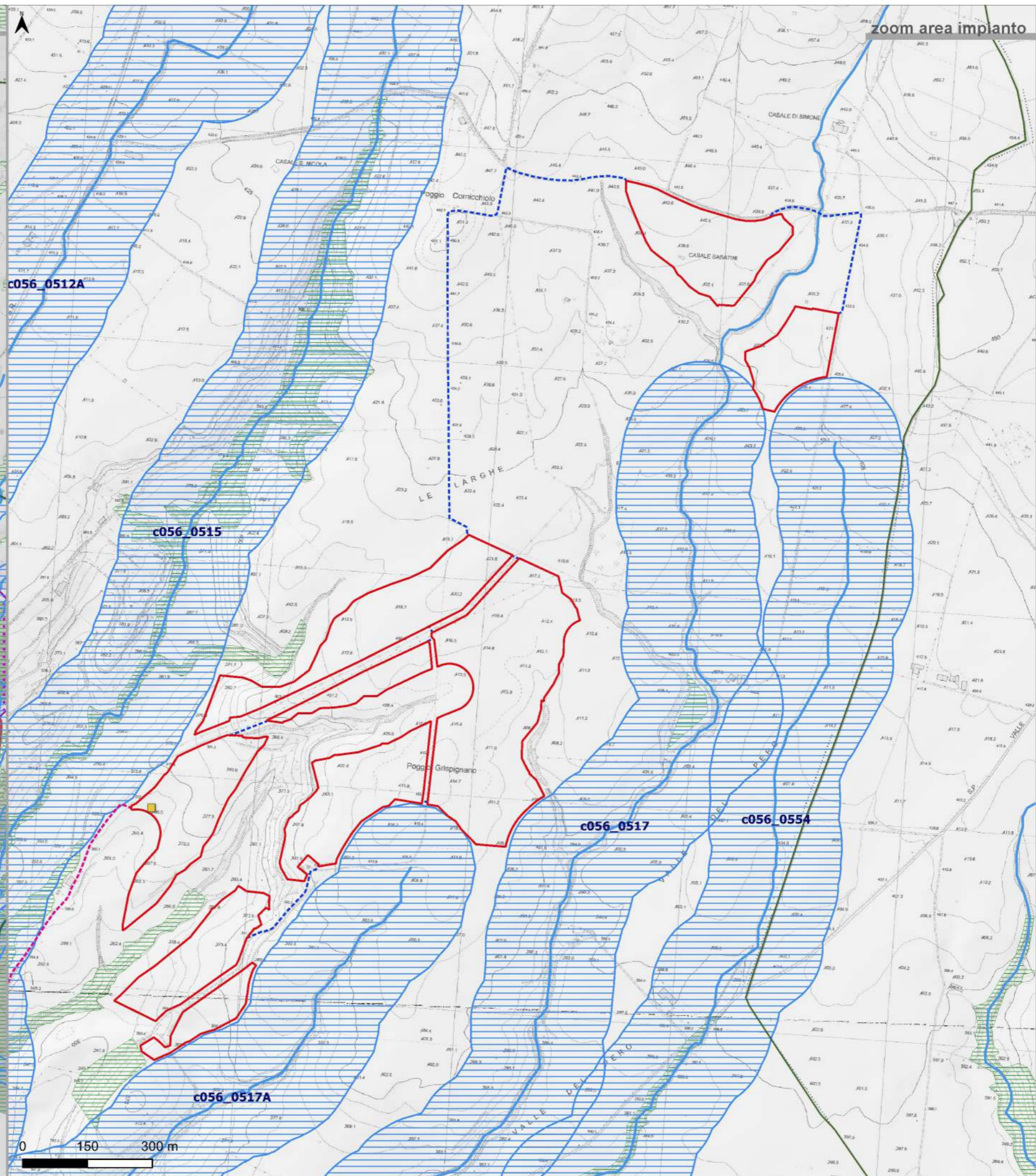
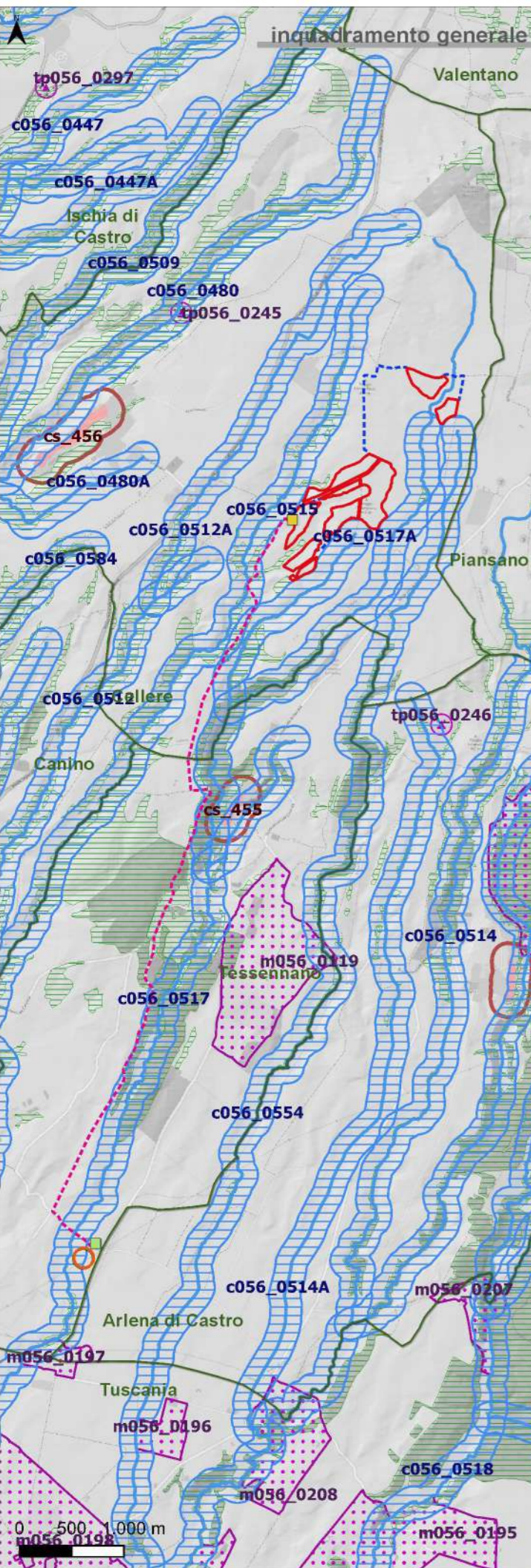

LEGENDA

- Ambiti amministrativi comunali
- Impianto FV Cellere**
- Area impianto FV
- Opere di rete**
- Cavidotto MT di collegamento fra le aree di impianto
- Cavidotto MT verso RTN
- Cabine**
- Cabine di centrale
- Nuova SSEU Iberdrola 'Cellere'
- Nuova stazione RTN 150 kV futura tratta 'Canino - Tuscania'

PTPR Lazio, tavola B

Individuazione degli immobili e delle aree di notevole interesse pubblico art. 134 co. 1 lett. a e art. 136 D.Lgs. 42/2004

ab058_001	lett. a) e b) beni singoli: naturali, geologici, ville, parchi e giardini	art. 8 NTA
ca058_001	lett. c) e d) beni d'insieme: vaste località con valore estetico tradizionale, bellezze panoramiche	art. 8 NTA
cdm058_001	lett. c) e d) beni d'insieme: vaste località per zone di interesse archeologico	art. 8 NTA
ab058_001	da riferimento alla legge art. 136 co. 1 D.Lgs. 42/2004 art. 8 codice ISTAT della provincia 001 numero progressivo	

Riconoscimento delle aree tutelate per legge art. 134 co. 1 lett. b) e art. 142 co. 1 D.Lgs. 42/2004

058_001	a) protezione delle fasce costiere marine	art. 34
1058_001	b) protezione delle coste dei laghi	art. 35
058_001	c) protezione dei fiumi, torrenti, corsi d'acqua	art. 36
058_001	d) protezione delle montagne sopra quota di 1.200 mt. s.l.m.	art. 37
1058_001	f) protezione dei parchi e delle riserve naturali	art. 38
058_001	g) protezione delle aree boscate	art. 39 NTA
1058_001	h) disciplina per le aree assegnate alle università agrarie e per le aree gravate da uso civico	art. 40
058_001	i) protezione delle zone umide	art. 41
m058_001	n) protezione delle aree di interesse archeologico	art. 42
m058_001	ni) protezione ambiti di interesse archeologico	art. 42
m058_001	ni) protezione punti di interesse archeologico e relativa fascia di rispetto	art. 42
m058_001	ni) protezione linee di interesse archeologico e relativa fascia di rispetto	art. 42
058_001	o) riferimento alla legge art. 142 co. 1 D.Lgs. 42/2004 art. 8 codice ISTAT della provincia 001 numero progressivo	

N.B. le aree indicate nel ca. 2 art. 142 D.Lgs. 42/2004 non sono indicate nel presente elaborato

Individuazione del patrimonio identitario regionale art. 134 co. 1 lett. c) D.Lgs. 42/2004

ta0_001	aree agricole della campagna romana e delle bonifiche agrarie	art. 43
cs_001	insediamenti urbani storici e relativa fascia di rispetto	art. 44
tra_001	bogghi dell'architettura rurale	art. 45
trp_001	beni singoli dell'architettura rurale e relativa fascia di rispetto	art. 45
trp_001	beni puntuali testimonianza dei caratteri archeologici e storici e relativa fascia di rispetto	art. 46
tr_001	beni lineari testimonianza dei caratteri archeologici e storici e relativa fascia di rispetto	art. 46 NTA
tc_001	canali delle bonifiche agrarie e relative fasce di rispetto	art. 47
tr_001	beni testimonianza dei caratteri identitari regionali geomorfologici e corso poggi e relativa fascia di rispetto	art. 48
t_001	t. ogni altro categoria del bene identitario 001 numero progressivo	

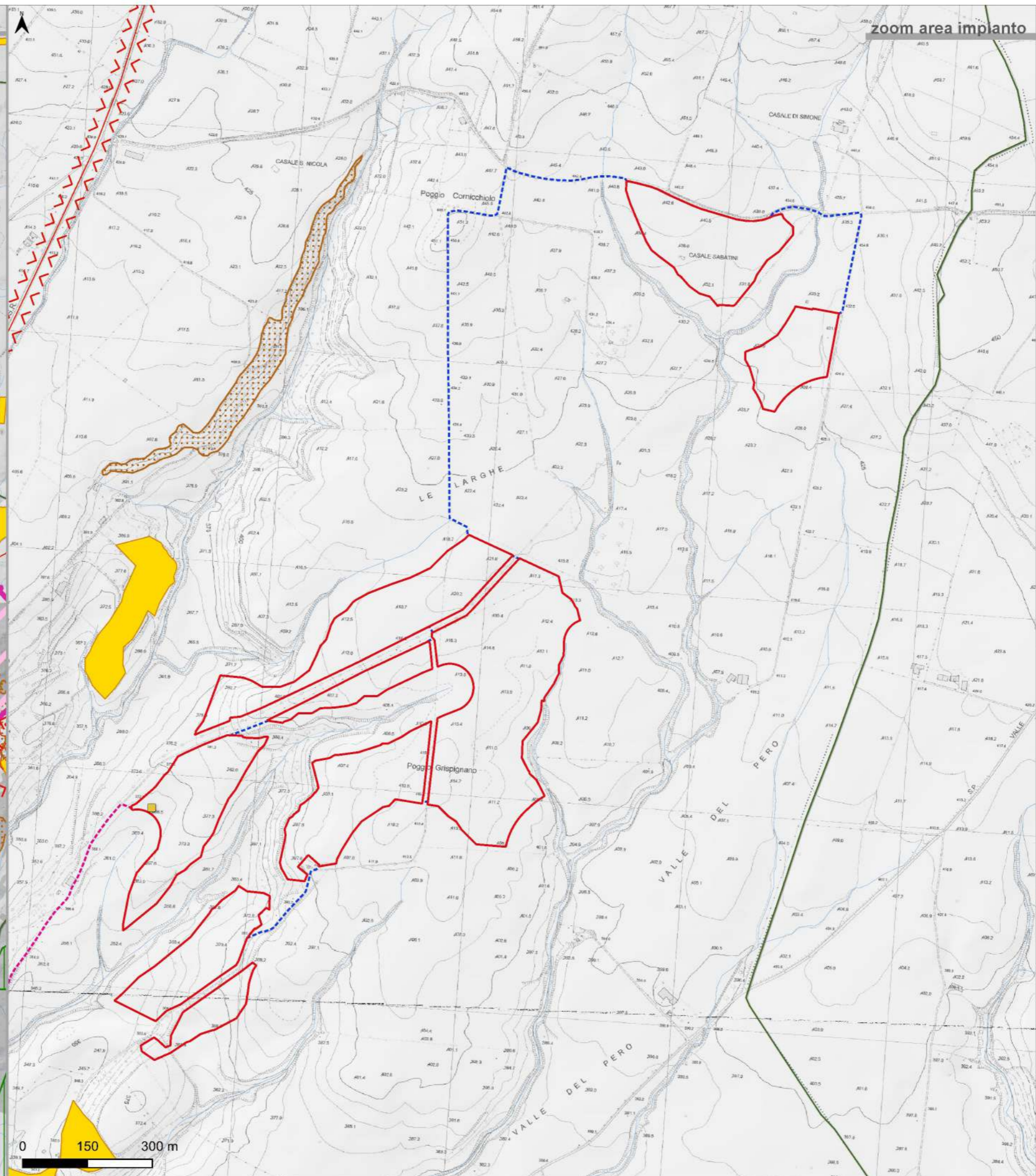
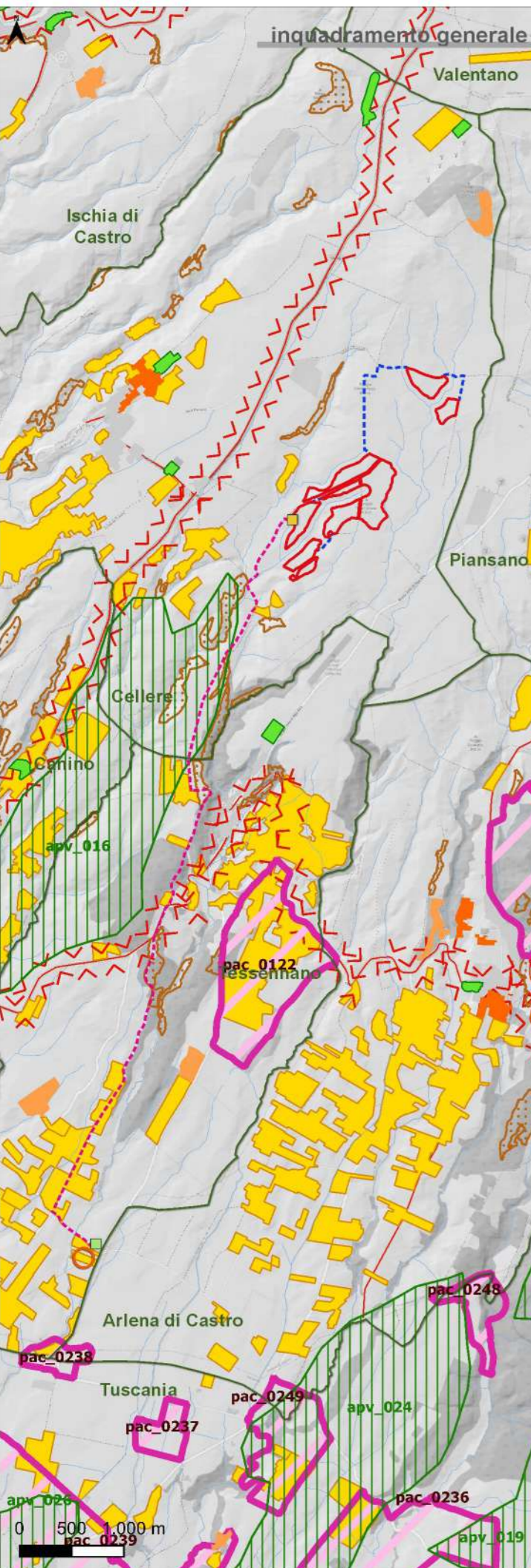

LEGENDA

- Ambiti amministrativi comunali
- Impianto FV Cellere**
- Area impianto FV
- Opere di rete**
- Cavidotto MT di collegamento fra le aree di impianto
- Cavidotto MT verso RTN
- Cabine**
- Cabine di centrale
- Nuova SSEU Iberdrola 'Cellere'
- Nuova stazione RTN 150 kV futura tratta 'Canino - Tuscania'

PTPR Lazio, tavola C

Beni del Patrimonio Naturale		
sk_001	Zone a conservazione speciale Siti di interesse comunitario	
sin_001	Zone a conservazione speciale Siti di interesse nazionale	Direttoria Conservazioni 9204/CEE (Ministero Beni) DIP 01/04/2000
vir_001	Zone a conservazione speciale Siti di interesse regionale	
zps_001	Zone a protezione speciale (Comune e acque sotterranee)	Direttoria Conservazioni 79/49/CEE DCR 21/6 del 19/02/1994 DCR 4/02 del 19/02/2004
zpv_001	Ambiti di protezione delle attività venatorie (APV Bandiere ZAC, ZAC, FC)	LR 3/20/1995 n. 17 DCR 2/07/1998 n. 456
rt_001	Opere funzionali incluse nell'elenco ufficiale delle Aree Protette	Conferenza Stato-Regioni Delibera 25/07/2000 - 5° luglio 20
zri_001	Zone a conservazione indiretta	
sp_001	Scheda del Piano Regionale dei Parchi Aree	Art. 46 L.R. 20/1/2007 DCR 11/7/1993 DCR 1/09/2002
sp_001	Scheda del Piano Regionale dei Parchi Parchi	
ck_001	Parco storico, aree verdi (Corti e Corti del Sud)	Circa del'uso del suolo (1999)
	Reticolo idrografico	Intesa Stato-Regioni CTR 1/18/200
geo_001	Geositi (ambiti geologici e geomorfologici) Aree	Direttoria Regionale Cultura
geo_001	Geositi (ambiti geologici e geomorfologici) Parchi	
inf_001	Fibri alberstere	
Beni del Patrimonio Culturale		
lpe_001	Beni della Lista del patrimonio mondiale dell'UNESCO (siti culturali)	Convenzione di Parigi 1972 Legge n. 109 del 18/11/1972
ara_001	Beni del patrimonio archeologico Aree	Art. 10 D.Lgs. 43/2004
arp_001	Beni del patrimonio archeologico Parchi - fasce di rispetto 100 mt.	
ca_001	Centri storici, nuclei abitati	"Norma Stato" Ministero Beni Istituto di Topografia dell'Università di Roma "Carta Archeologica" - Art. 10/1/1972
va_001	Viabilità antica Fasce di rispetto 50 mt.	
smn_001	Beni del patrimonio monumentale storico e architettonico Aree	Art. 13 D.Lgs. 43/2004
spn_001	Beni del patrimonio monumentale storico e architettonico Parchi - fasce di rispetto 100 mt.	
pv_001	Parchi giardini e ville storiche	Art. 15 L.R. 24/1/1988 Art. 42 n. 3 L.R. 30/1/1999
vs_001	Viabilità e infrastrutture storiche	Art. 40 n. 3 L.R. 30/1/1999
sa_001	Beni storici	Art. 55 n. 3 L.R. 30/1/1999 LR 53/193
spc_001	Beni storici Fasce di rispetto 100 mt.	
cc_001	Beni storici	
cc_001	Beni storici Fasce di rispetto 100 mt.	
lc_001	Beni storici Fasce di rispetto 100 mt.	Circa del'uso del suolo (1999)
cp_001	Viabilità di grande comunicazione	
ca_001	Ferrovie	L.R. 37 del 20/1/2000
d_001	Grandi infrastrutture (complesso di opere e centri comunitari)	
	Tessuto urbano	Circa del'uso del suolo (1999)
	Aree a rischio inasprimento del tessuto urbano (parchi urbani, aree sportive, campi, ecc.)	
Ambiti prioritari per i progetti di conservazione, recupero, riqualificazione, gestione e valorizzazione del paesaggio regionale Art. 143 D.L. 1/2001		
	Punti di vista	Art. 31 bis e 16 L.R. 24/1/1988
	Percorsi panoramici	
pac_001	Parchi archeologici e culturali	Art. 31 bis L.R. 24/1/1988
	Sistemi agrari a carattere permanente	Art. 31 bis e 31 bis L.R. 24/1/1988
	Aree con fenomeni di frantumazione foculare e processi insediamenti diffusi	Art. 31 bis e 16 L.R. 24/1/1988
	Dinamiche depositi case	

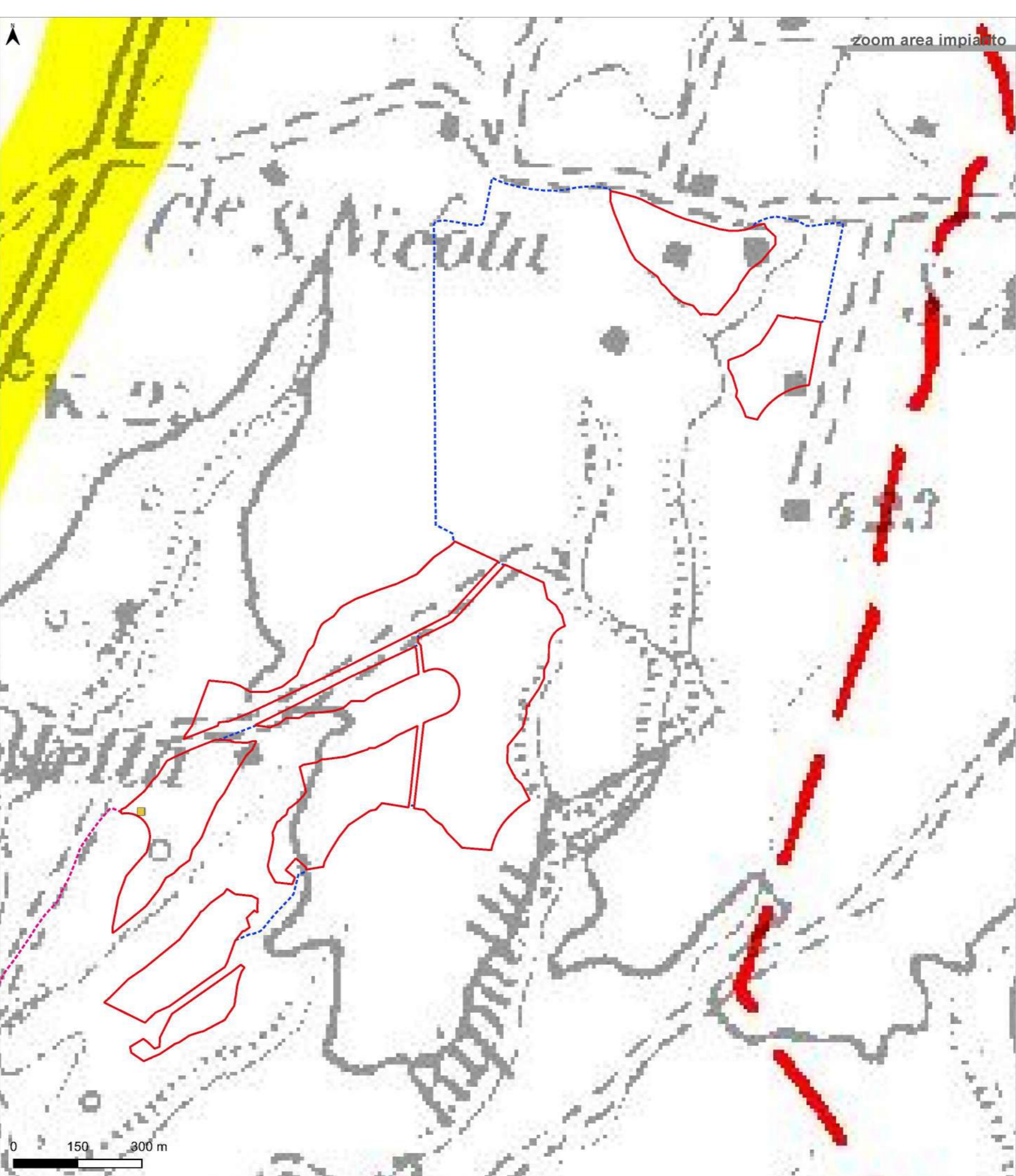
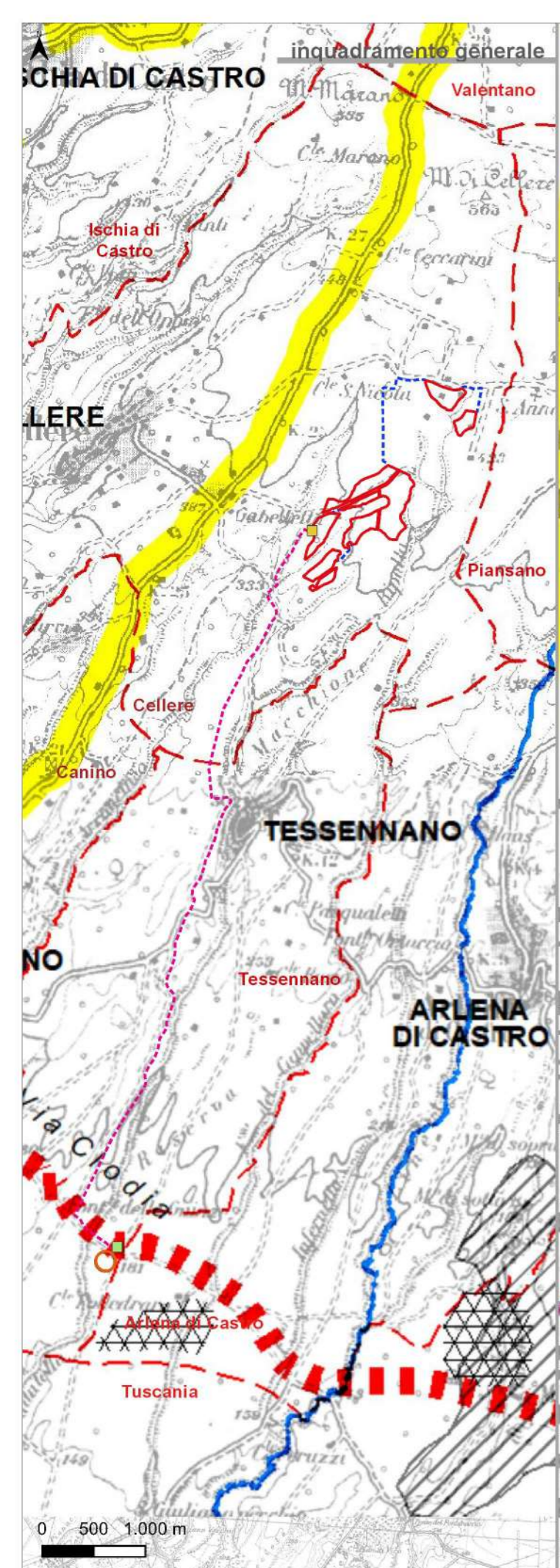

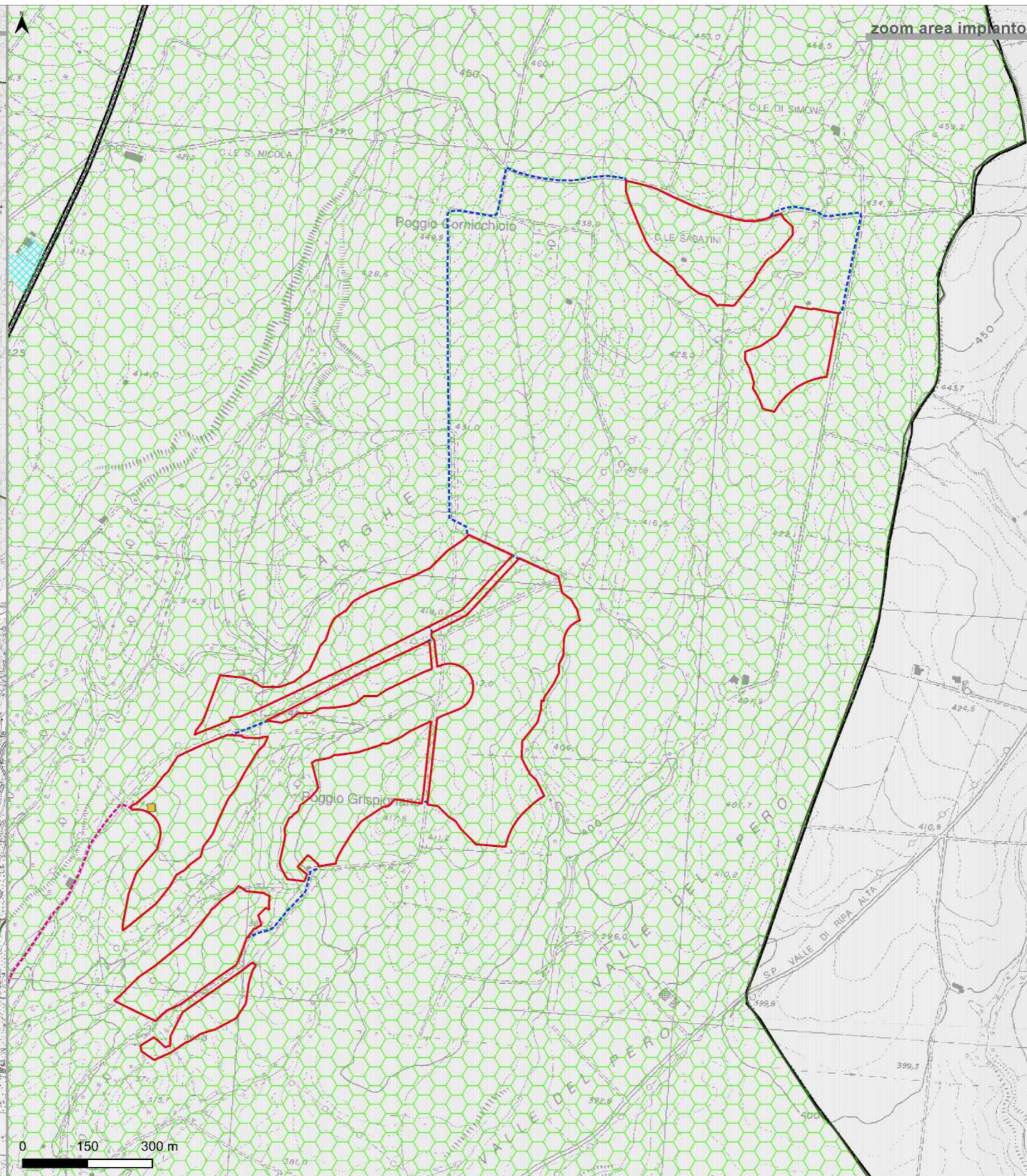
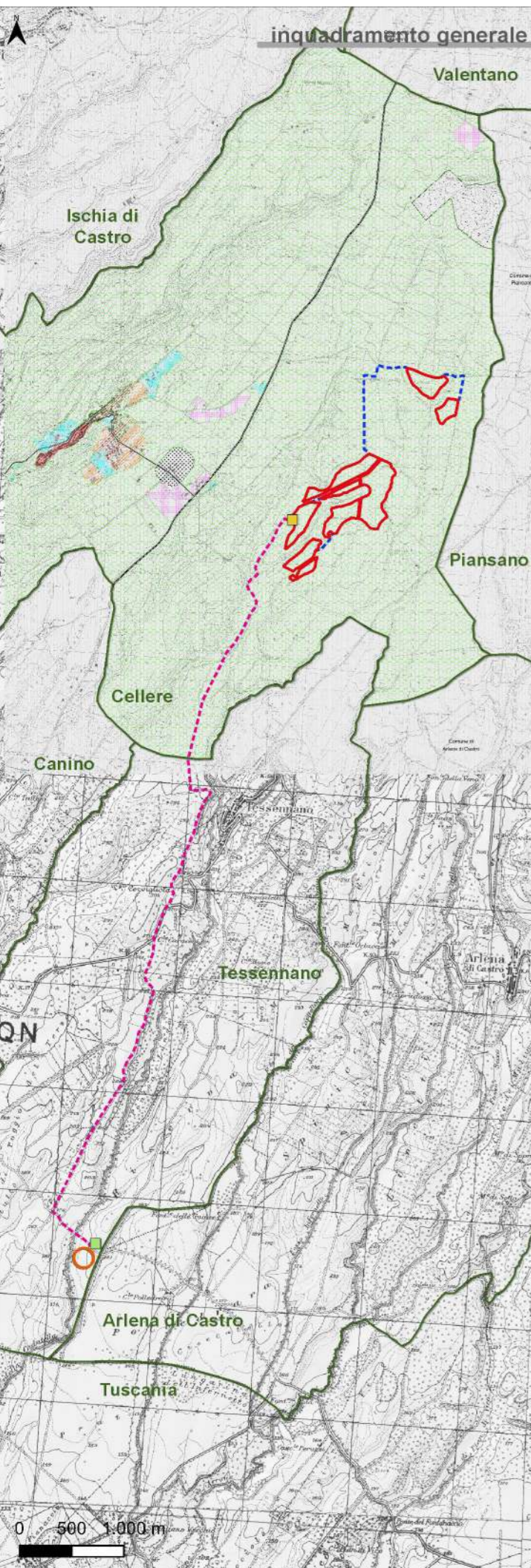

LEGENDA

- Ambiti amministrativi comunali
- Impianto FV Cellere**
- Area impianto FV
- Opere di rete**
- Cavidotto MT di collegamento fra le aree di impianto
- Cavidotto MT verso RTN
- Cabine**
- Cabine di centrale
- Nuova SSEU Iberdrola 'Cellere'
- Nuova stazione RTN 150 kV futura tratta 'Canino - Toscana'

PRG Cellere, tavola della zonizzazione

- Confini comunali
- S.S. 312 Castrense
- S.P. Doganella
- S.P. Gabella
- Aree estrattive
- A - Centro Storico
- B - Completamento
- C - Zone di espansione
- D - Attività produttive
- E - Zone agricole
- F - Servizi
- Vincolo cimiteriale

** non è stato possibile reperire il PRG del comune di Tessenano*

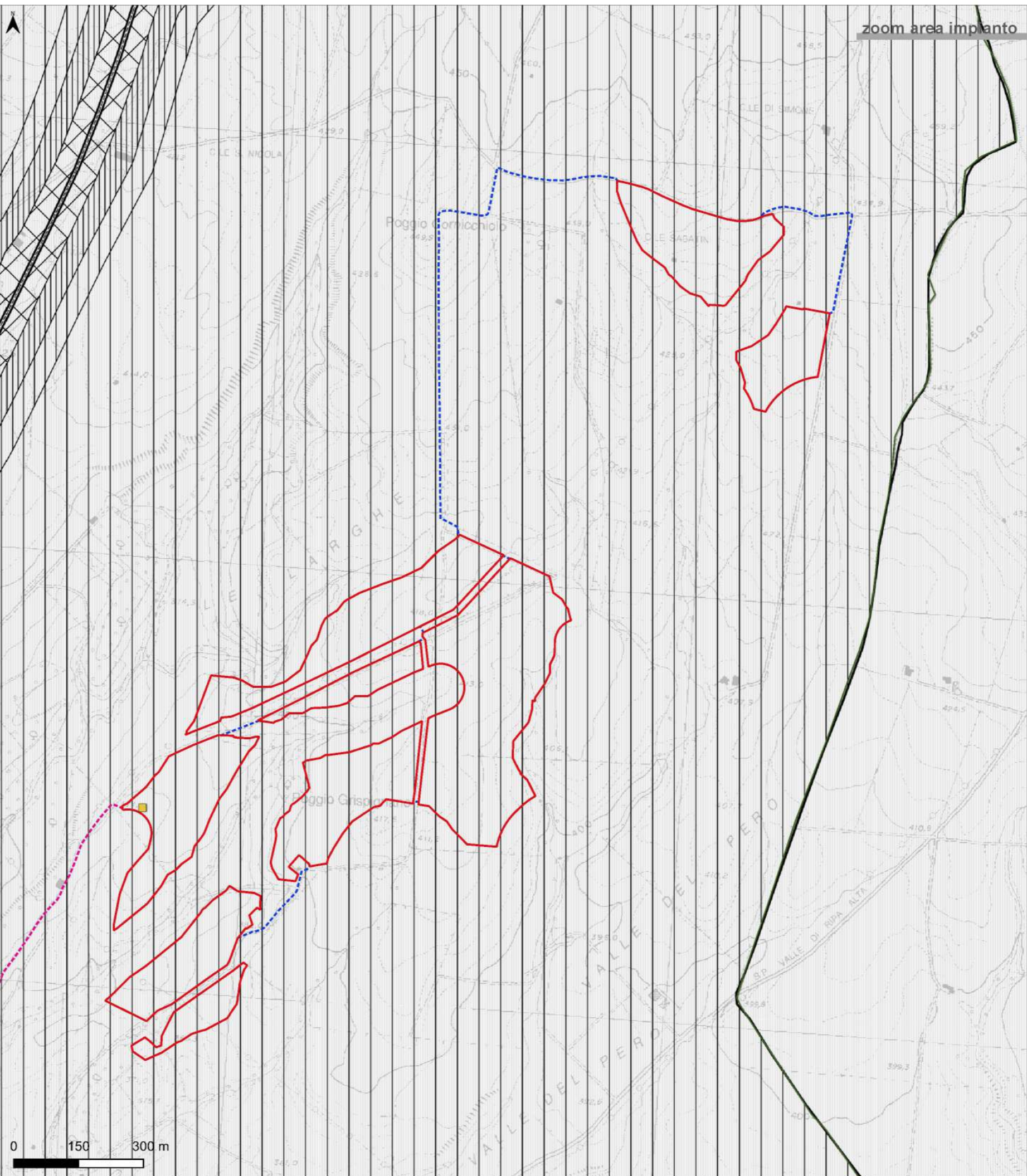
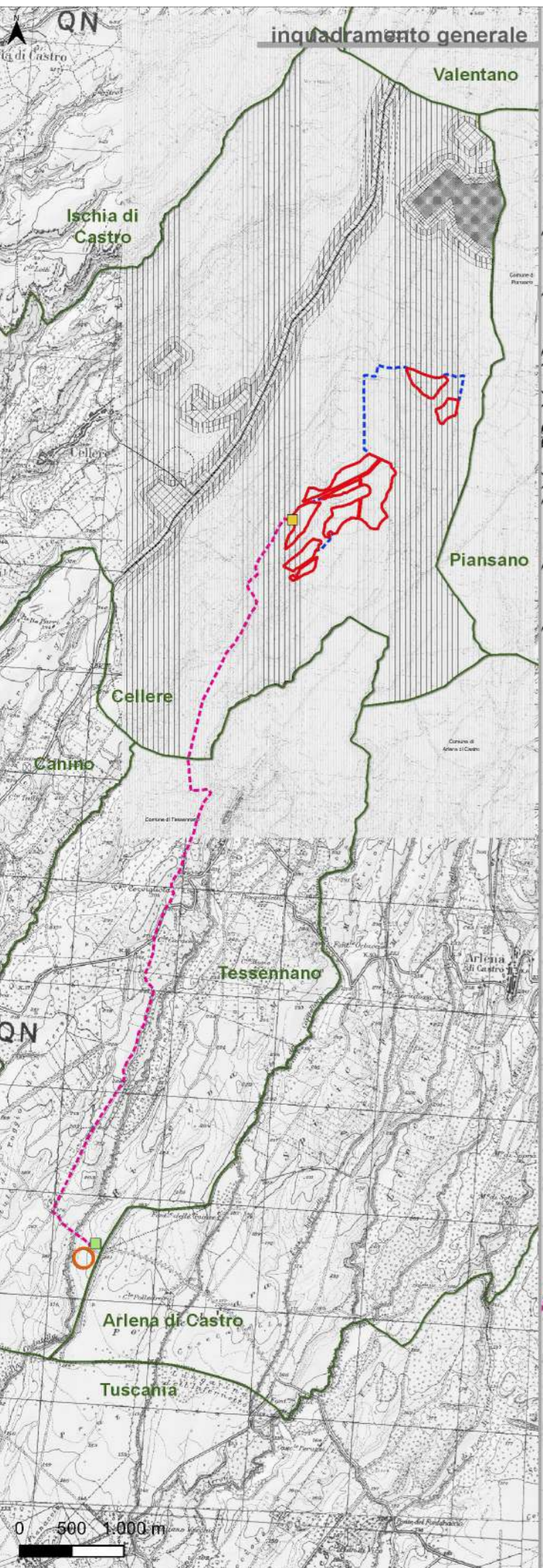

zoom area impianto

LEGENDA

- Ambiti amministrativi comunali
- Impianto FV Cellere**
- Area impianto FV
- Opere di rete**
- Cavidotto MT di collegamento fra le aree di impianto
- Cavidotto MT verso RTN
- Cabine**
- Cabine di centrale
- Nuova SSEU Iberdrola 'Cellere'
- Nuova stazione RTN 150 kV futura tratta 'Canino – Tuscania'

**Zonizzazione acustica
Comune di Cellere**

CLASSE	SIMBOLOGIA	DESCRIZIONE
CLASSE I		AREE PARTICOLARMENTE PROTETTE: rientrano in questa classe le aree nelle quali la quiete rappresenta un elemento di base per la loro utilizzazione: aree ospedaliere, scolastiche, aree destinate al riposo ed allo svago, aree residenziali rurali, aree di particolare interesse urbanistico, parchi pubblici, ecc.
CLASSE II		AREE PREVALENTEMENTE RESIDENZIALI: rientrano in questa classe le aree urbane interessate prevalentemente da traffico veicolare locale, con bassa densità di popolazione, con limitata presenza di attività commerciali ed assenza di attività industriali e artigianali.
CLASSE III		AREE DI TIPO MISTO: rientrano in questa classe le aree urbane interessate da traffico veicolare locale o di attraversamento, con media densità di popolazione, con presenza di attività commerciali, uffici, con limitata presenza di attività artigianali e con assenza di attività industriali, aree rurali interessate da attività che impiegano macchine operatrici.
CLASSE IV		AREE DI INTENSA ATTIVITA' UMANA: rientrano in questa classe le aree urbane interessate da intenso traffico veicolare, con alta densità di popolazione, con elevata presenza di attività commerciali e uffici, con presenza di attività artigianali, le aree in prossimità di stazioni di grande comunicazione e di linee ferroviarie, le aree portuali, le aree con limitata presenza di piccole industrie.
CLASSE V		AREE PREVALENTEMENTE INDUSTRIALI: rientrano in questa classe le aree interessate da insediamenti industriali e con scarsità di abitazioni.
CLASSE VI		AREE ESCLUSIVAMENTE INDUSTRIALI: rientrano in questa classe le aree esclusivamente interessate da attività industriali e prive di insediamenti abitativi.

* non è stato possibile reperire la zonizzazione acustica del comune di Tessennano

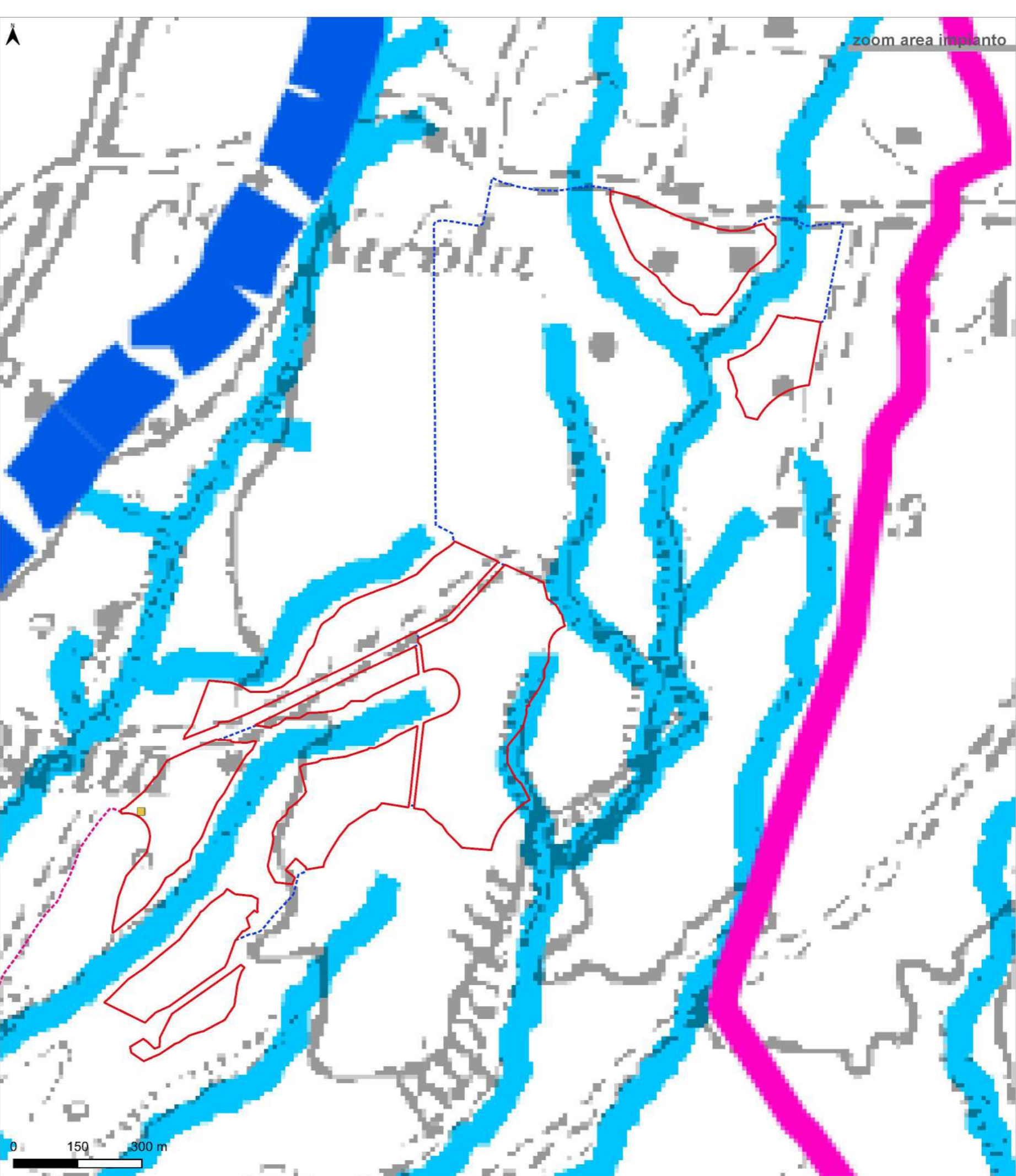
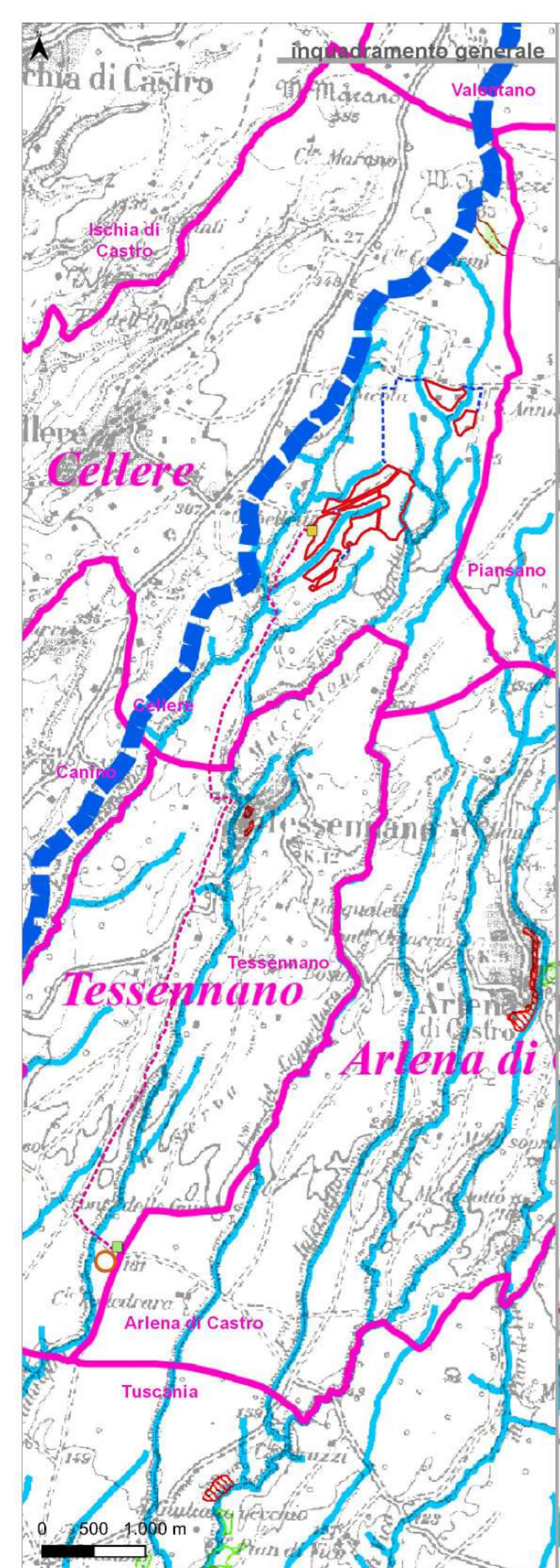

LEGENDA

- Ambiti amministrativi comunali
- Impianto FV Cellere**
- Area impianto FV
- Opere di rete**
- Cavidotto MT di collegamento fra le aree di impianto
- Cavidotto MT verso RTN
- Cabine**
- Cabine di centrale
- Nuova SSEU Iberdrola 'Cellere'
- Nuova stazione RTN 150 kV futura tratta 'Canino - Tuscania'

PAI ex Bacini Laziali oggi UoM Regionale Lazio

AREE SOTTOPONTE A Rischio PER PERICOLO DI INQUINAZIONE (art. 7, 21-24, 25-26)		AREE DI ATTENZIONE PER PERICOLO DI FRANA E D'INQUINAZIONE (art. 9, 19-27)	
Area a Pericolo A1 (c. 2 art. 7 e art. 23)	Area di Attenzione Geomorfologica (art. 9 e 19)	Area di Attenzione per presenza di civiltà materiali o artificiali soggette a crolli	Area di Attenzione Idraulica (art. 9 e 27)
Area a Pericolo A2 (c. 2 art. 7 e art. 23 bis)	Area di Attenzione per presenza di civiltà materiali o artificiali soggette a crolli	Corsi d'acqua principali classificati pubblici con D.G.R. n° 452 del 01/04/05 (art. 9 e 27)	Altri corsi d'acqua principali (art. 9 e 27)
Area a Pericolo B1 (c. 2 art. 7 e art. 24)	Area di Attenzione per presenza di civiltà materiali o artificiali soggette a crolli		
Area a Pericolo B2 (c. 2 art. 7 e art. 25)	Area di Attenzione per presenza di civiltà materiali o artificiali soggette a crolli		
Area a Pericolo C (c. 2 art. 7 e art. 26)	Area di Attenzione per presenza di civiltà materiali o artificiali soggette a crolli		
Altre aree sottoposte a rischio, alle quali non sono applicabili le norme di cui all'art. 7, comma 1, lett. a) e b), in quanto non sono state classificate in alcuna delle categorie di cui all'art. 7, comma 1, lett. a) e b), in quanto non sono state classificate in alcuna delle categorie di cui all'art. 7, comma 1, lett. a) e b).			

AREE SOTTOPONTE A Rischio PER PERICOLO DI FRANA (art. 6-16-17-18)		LIMITI AMMINISTRATIVI	
Area a Pericolo A (c. 2 art. 6 e art. 16)	Area di Attenzione per presenza di civiltà materiali o artificiali soggette a crolli	Limite Autorità dei Bacini Regionali	Limiti Comunali
Area a Pericolo B (c. 2 art. 6 e art. 17)	Area di Attenzione per presenza di civiltà materiali o artificiali soggette a crolli	Limiti Regionali	
Area a Pericolo C (c. 2 art. 6 e art. 18)	Area di Attenzione per presenza di civiltà materiali o artificiali soggette a crolli		
Altre aree sottoposte a rischio, alle quali non sono applicabili le norme di cui all'art. 6, comma 1, lett. a) e b), in quanto non sono state classificate in alcuna delle categorie di cui all'art. 6, comma 1, lett. a) e b).			

LIVELLI DI RISCHIO IN FUNZIONE DELLA PERICOLOSITA' E DEL VALORE ESPOSTO (art. 8, comma 5)		
ELEMENTI AREA A RISCHIO	ELEMENTI LINEARI A RISCHIO	ELEMENTI PUNTUALI A RISCHIO
R4	R4	R4
R3	R3	R3
R2	R2	R2

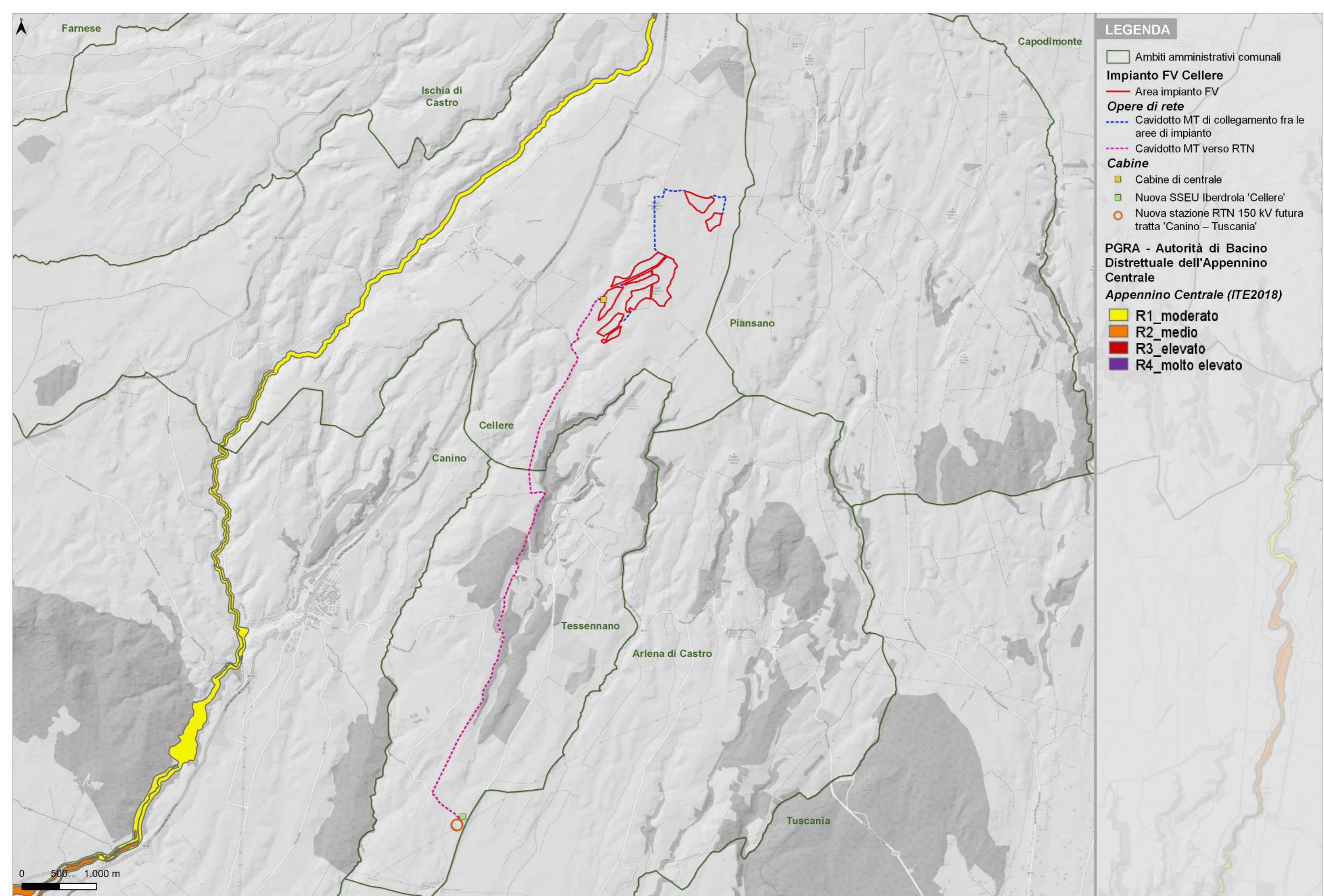

inquadramento generale

zoom area impianto

LEGENDA

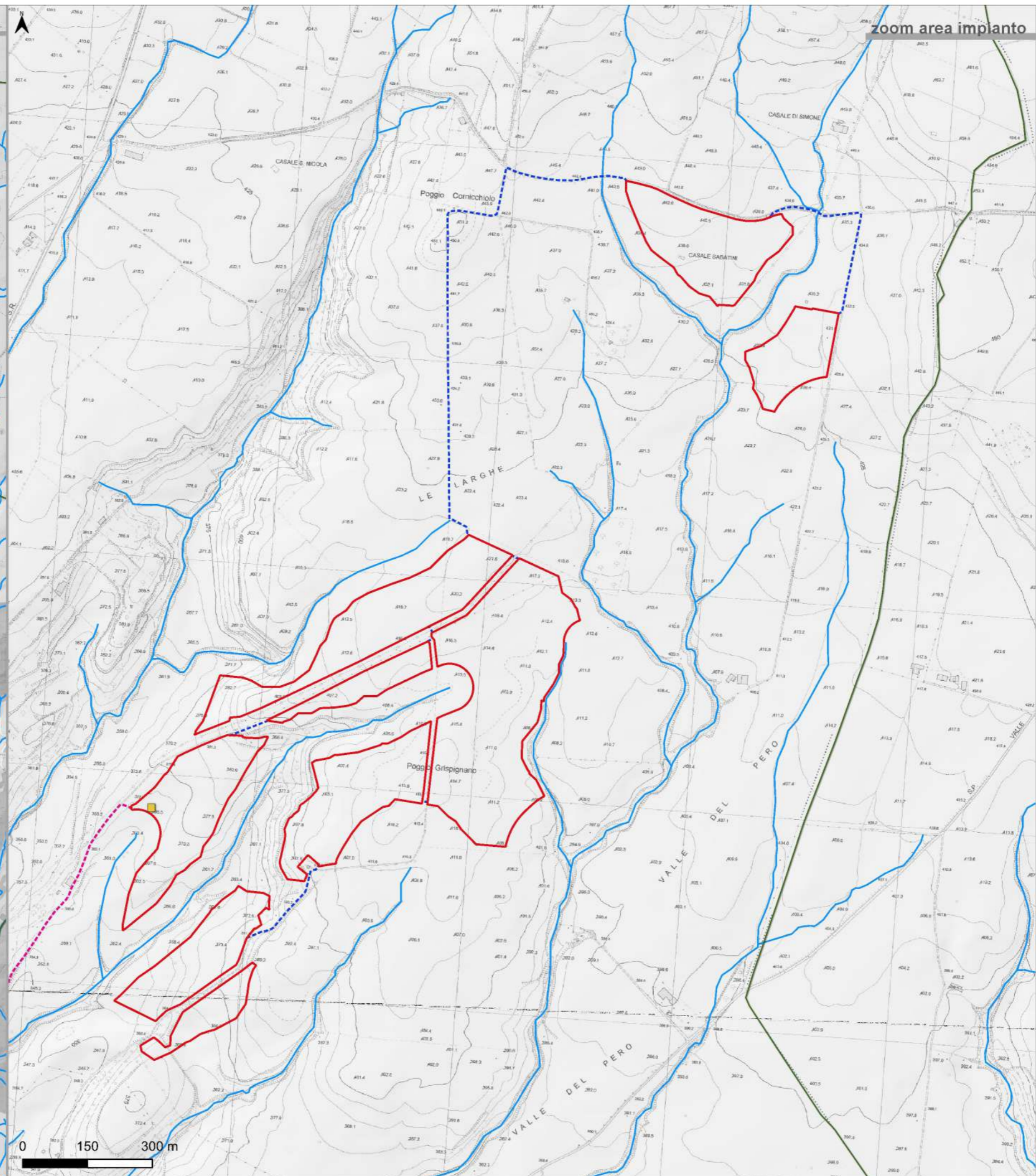
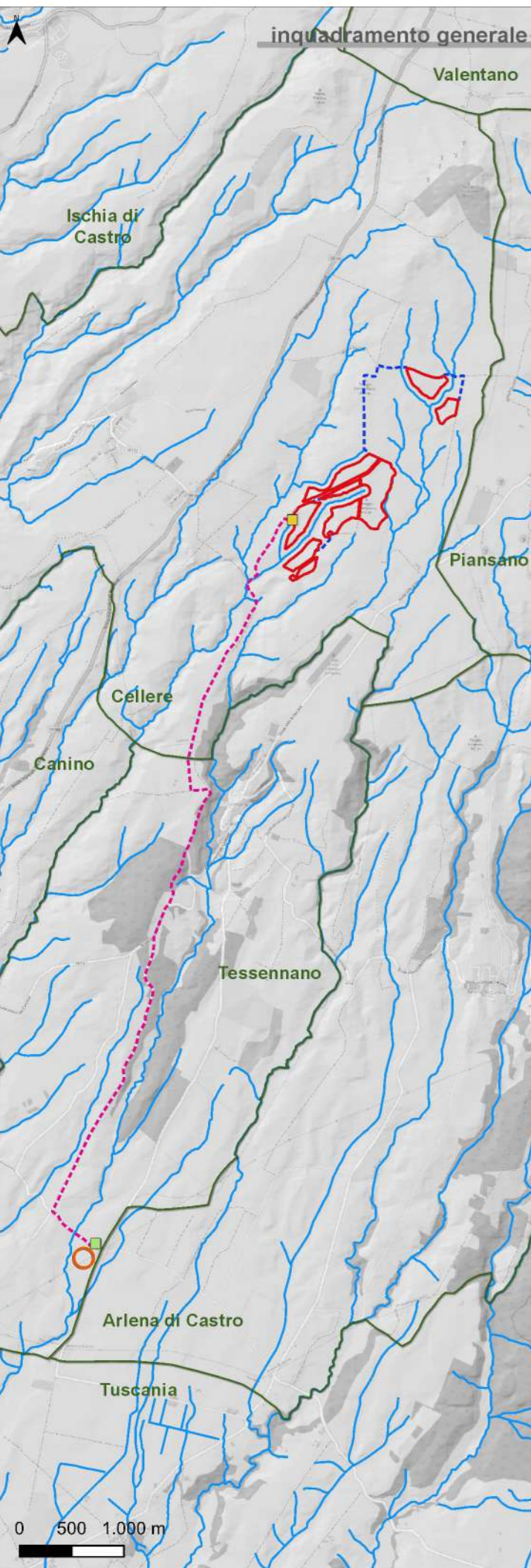

- Ambiti amministrativi comunali
- Impianto FV Cellere**
- Area impianto FV
- Opere di rete**
- Cavidotto MT di collegamento fra le aree di impianto
- Cavidotto MT verso RTN
- Cabine**
- Cabine di centrale
- Nuova SSEU Iberdrola 'Cellere'
- Nuova stazione RTN 150 kV futura tratta 'Canino - Toscana'
- Idrografia**
- Reticolo idrografico da PTPR

inquadramento generale

zoom area impianto

LEGENDA

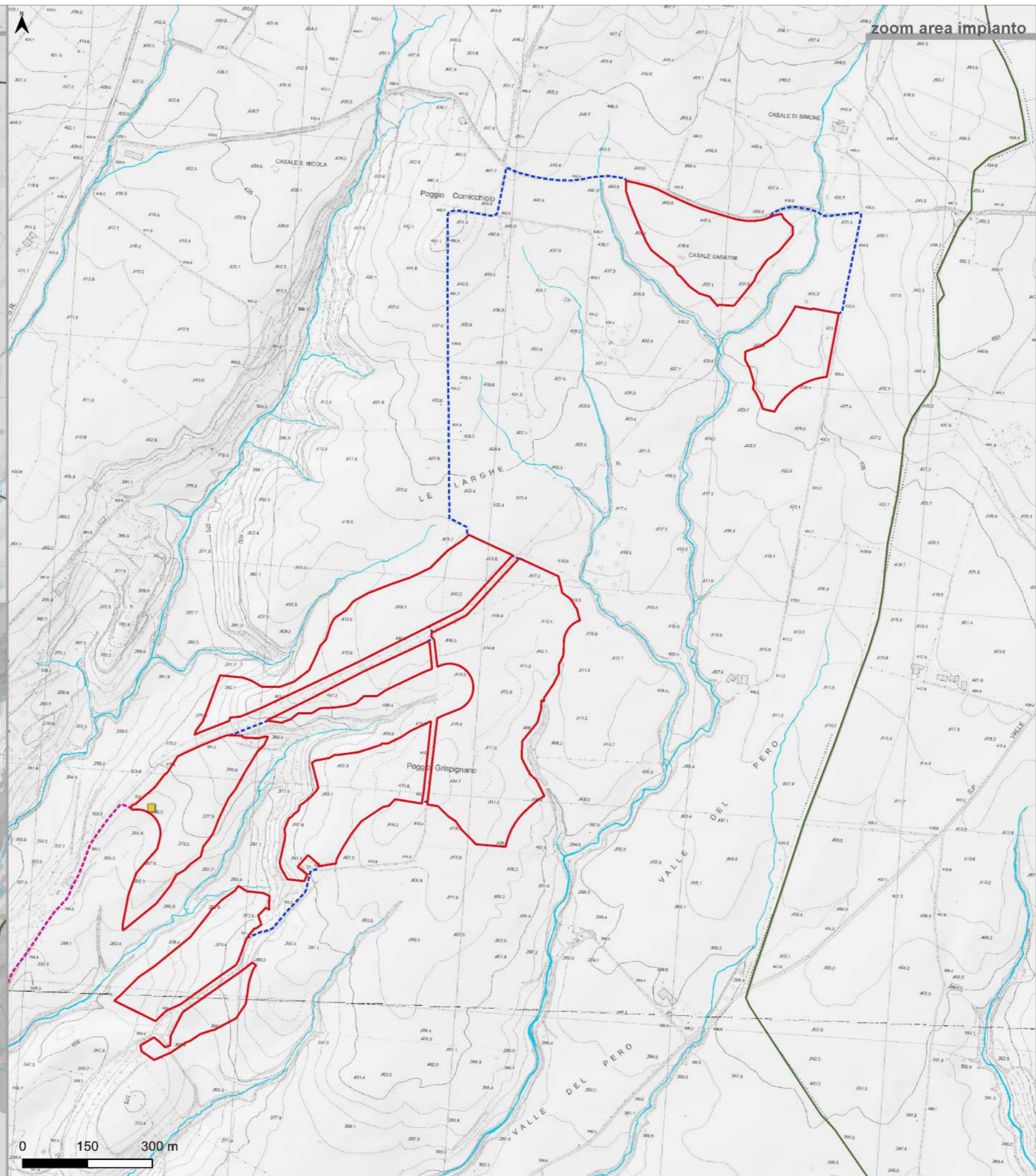
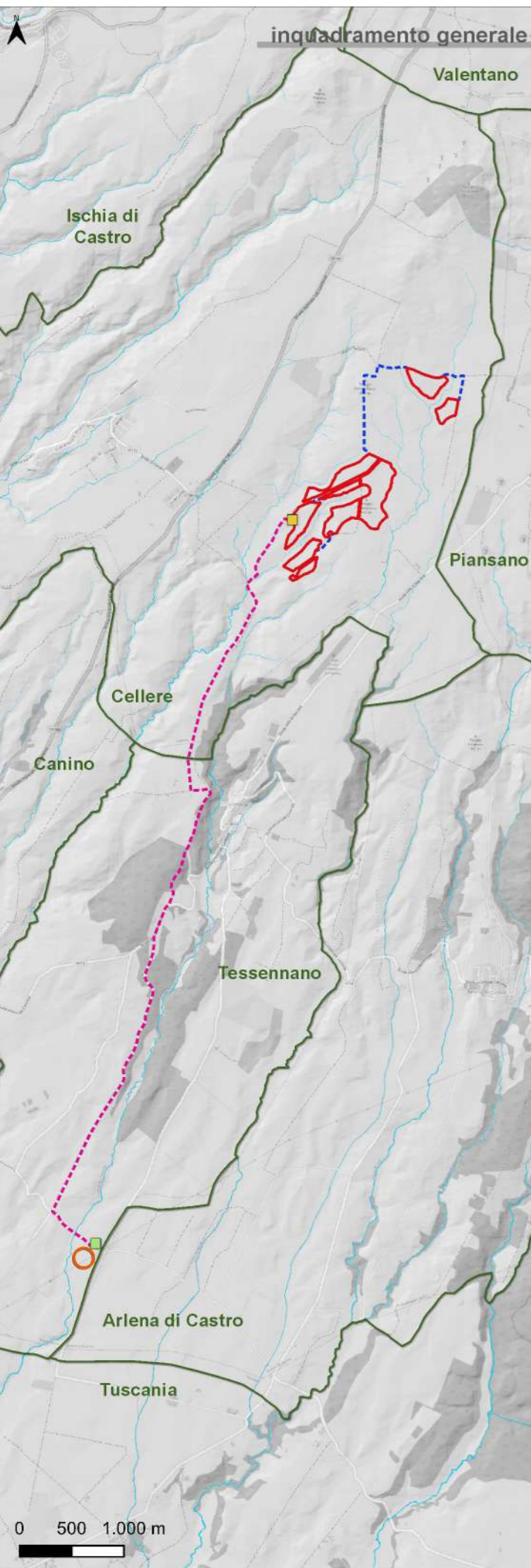

- Ambiti amministrativi comunali
- Impianto FV Cellere**
- Area impianto FV
- Opere di rete**
- Cavidotto MT di collegamento fra le aree di impianto
- Cavidotto MT verso RTN
- Cabine**
- Cabine di centrale
- Nuova SSEU Iberdrola 'Cellere'
- Nuova stazione RTN 150 kV futura tratta 'Canino - Toscana'
- Idrografia**
- Reticolo idrografico da Castasto Agenzia delle Entrate

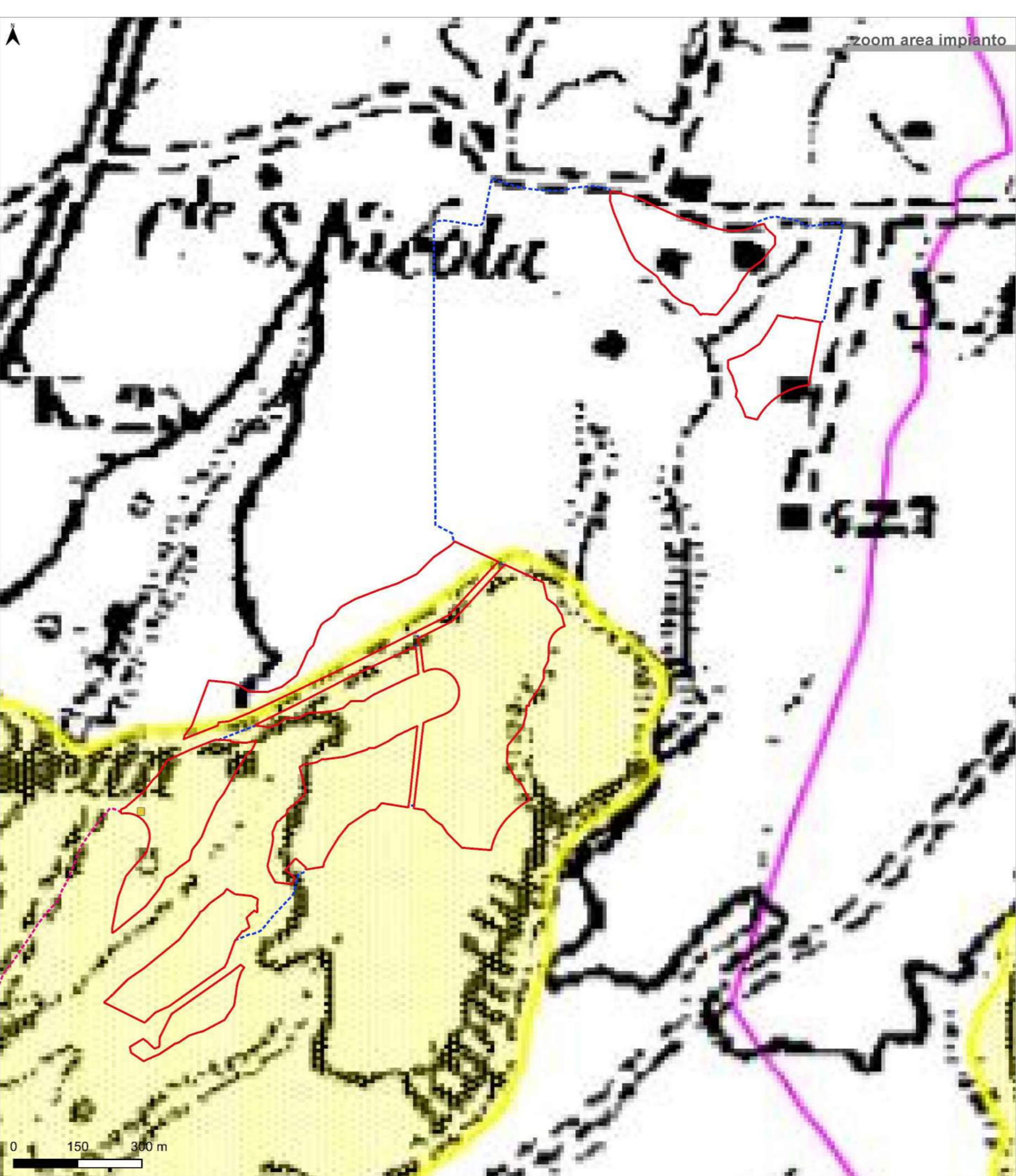
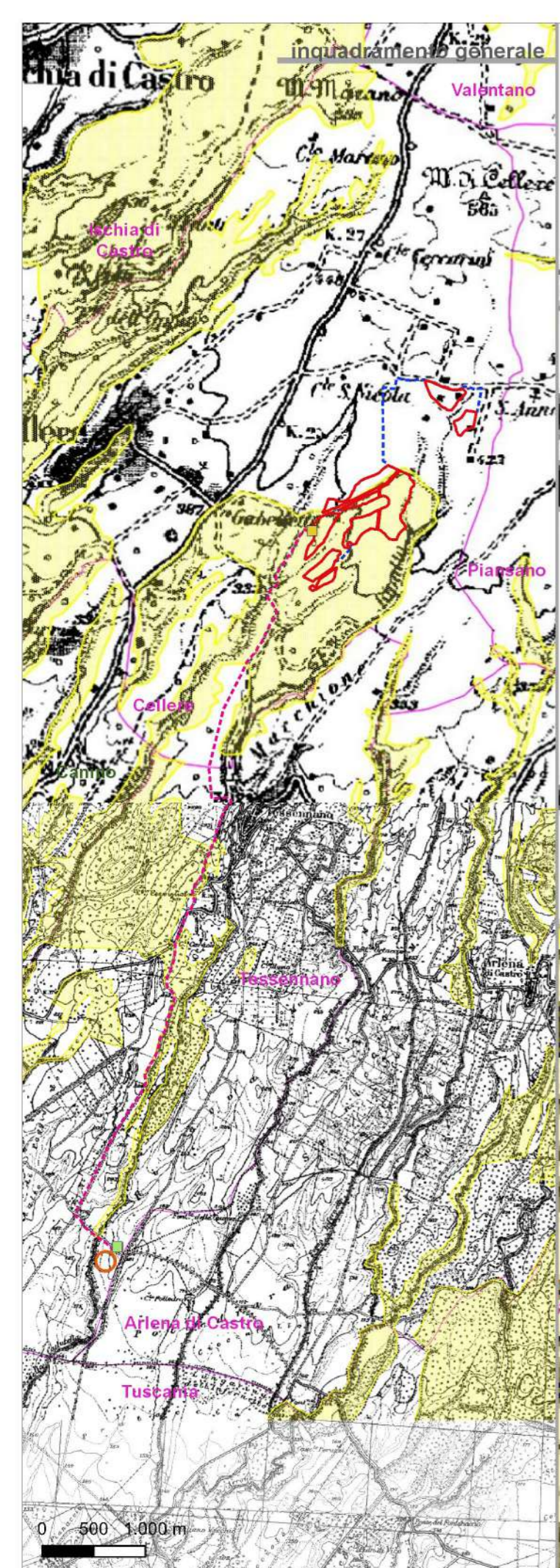

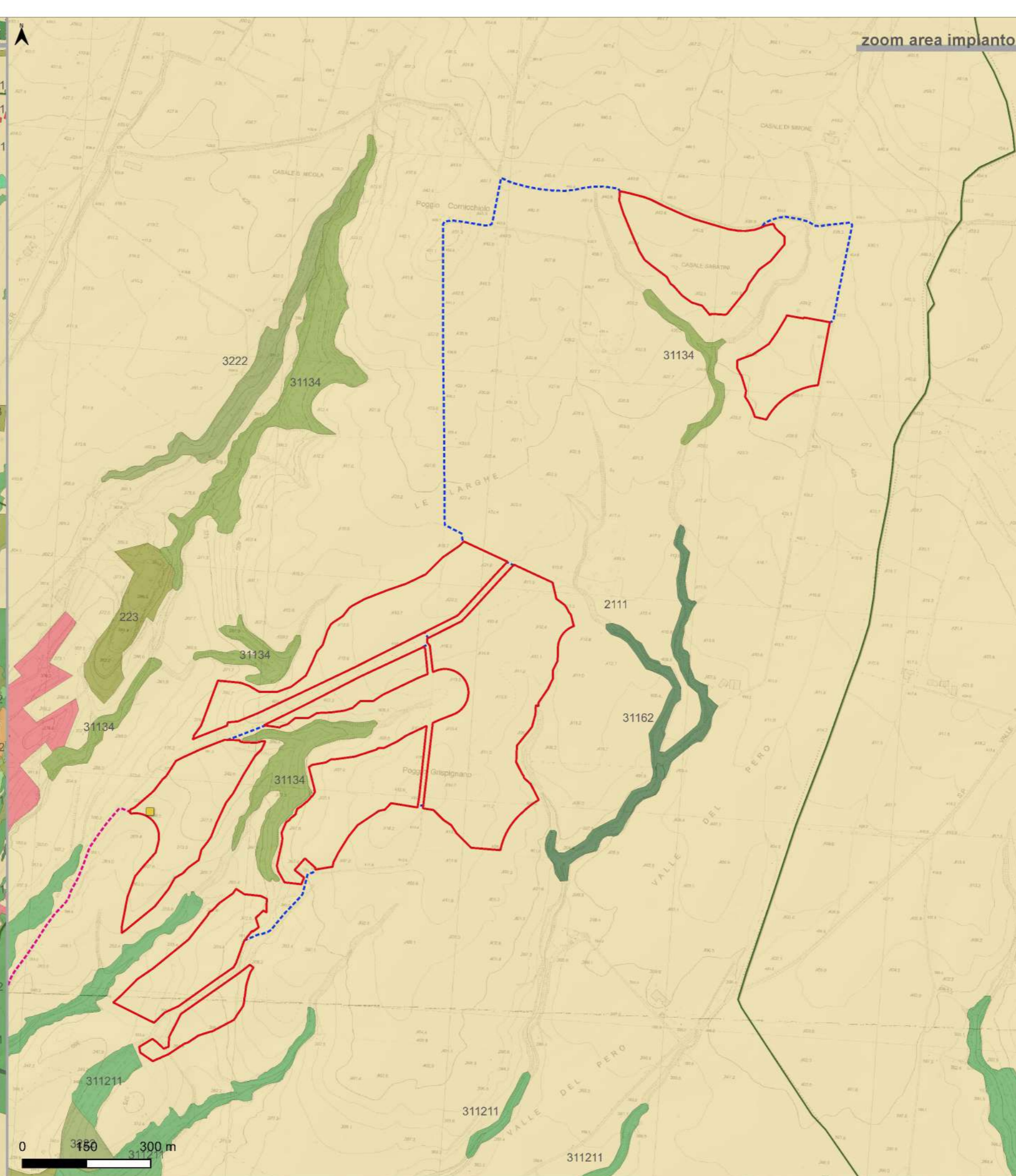
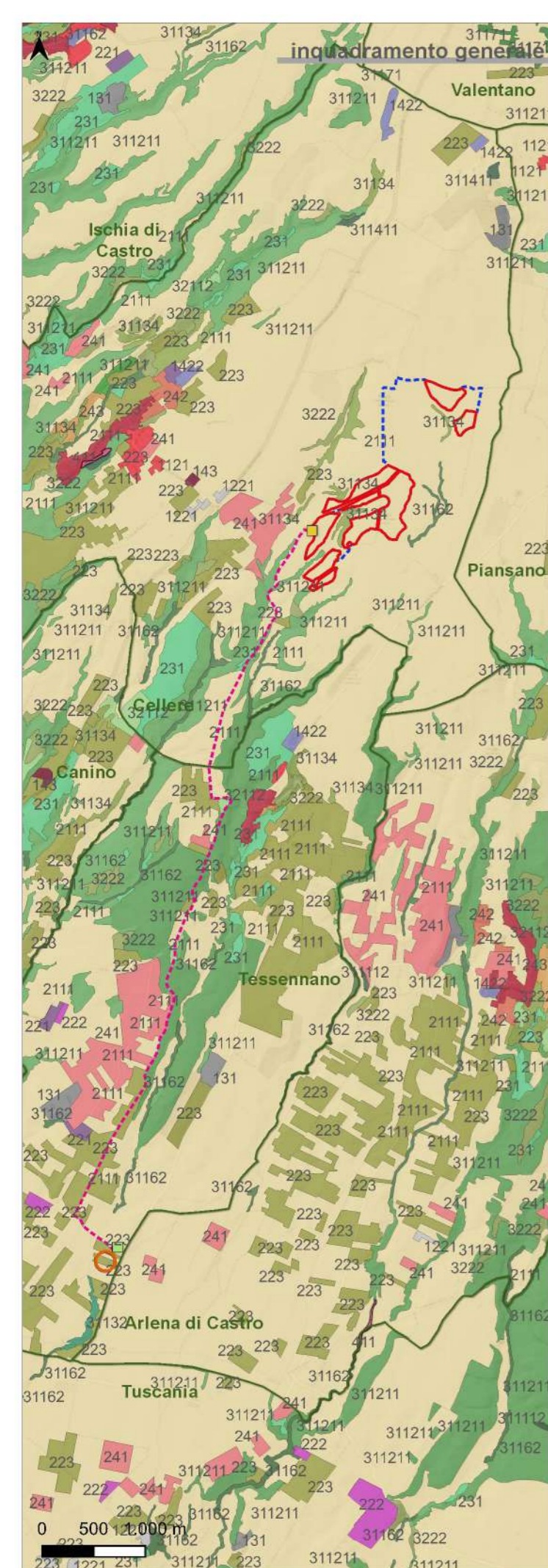

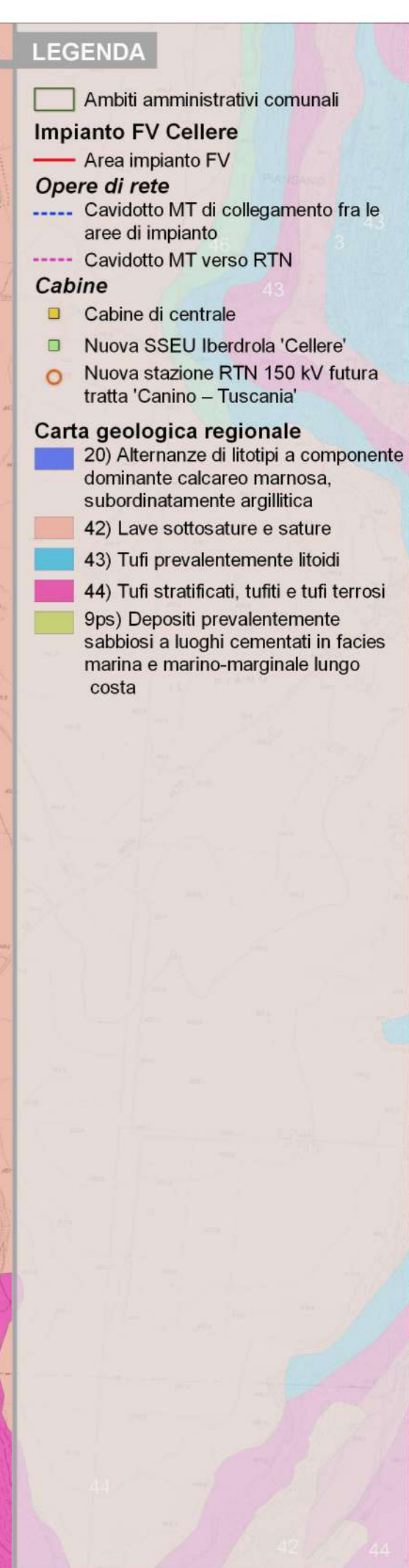
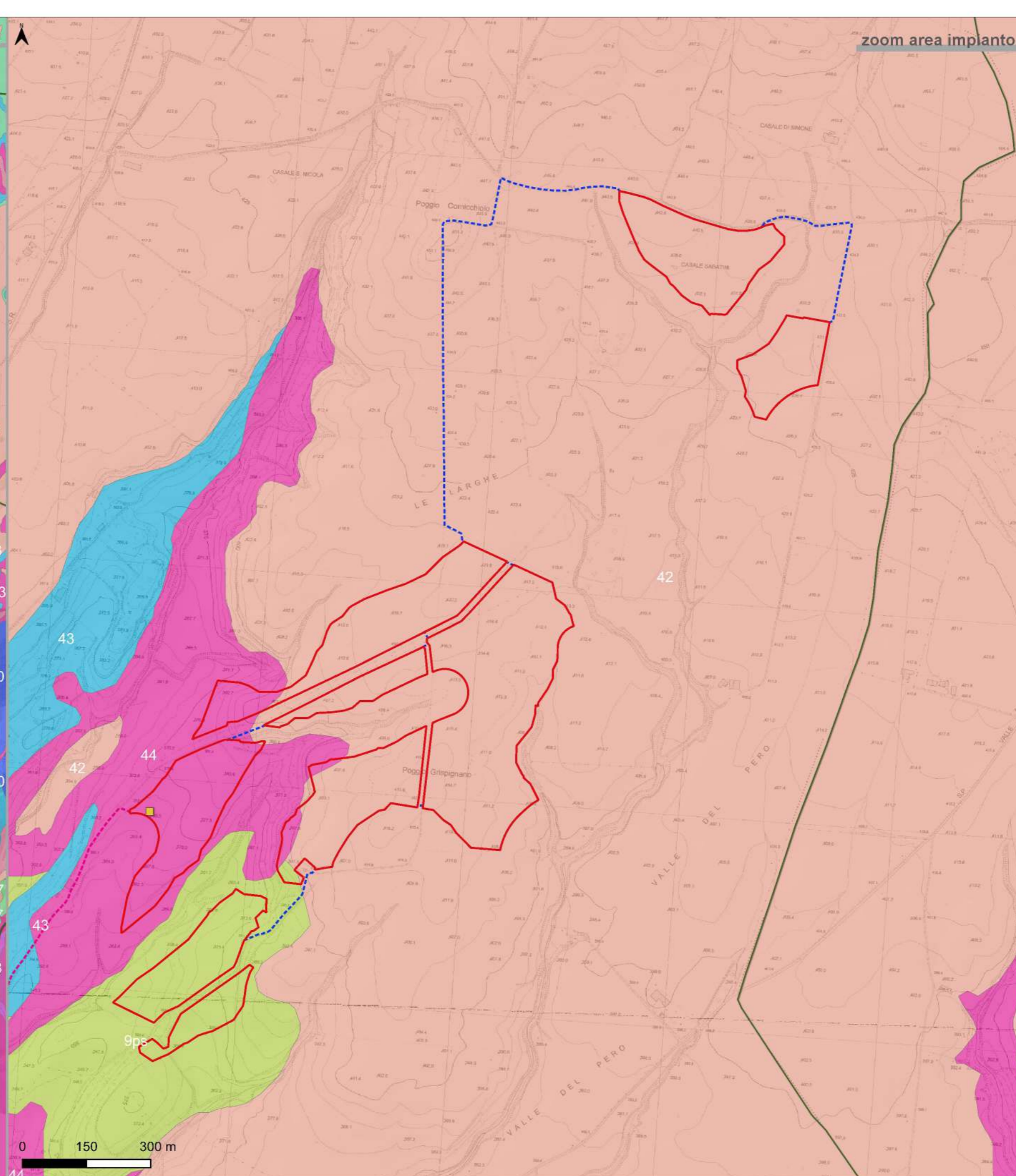
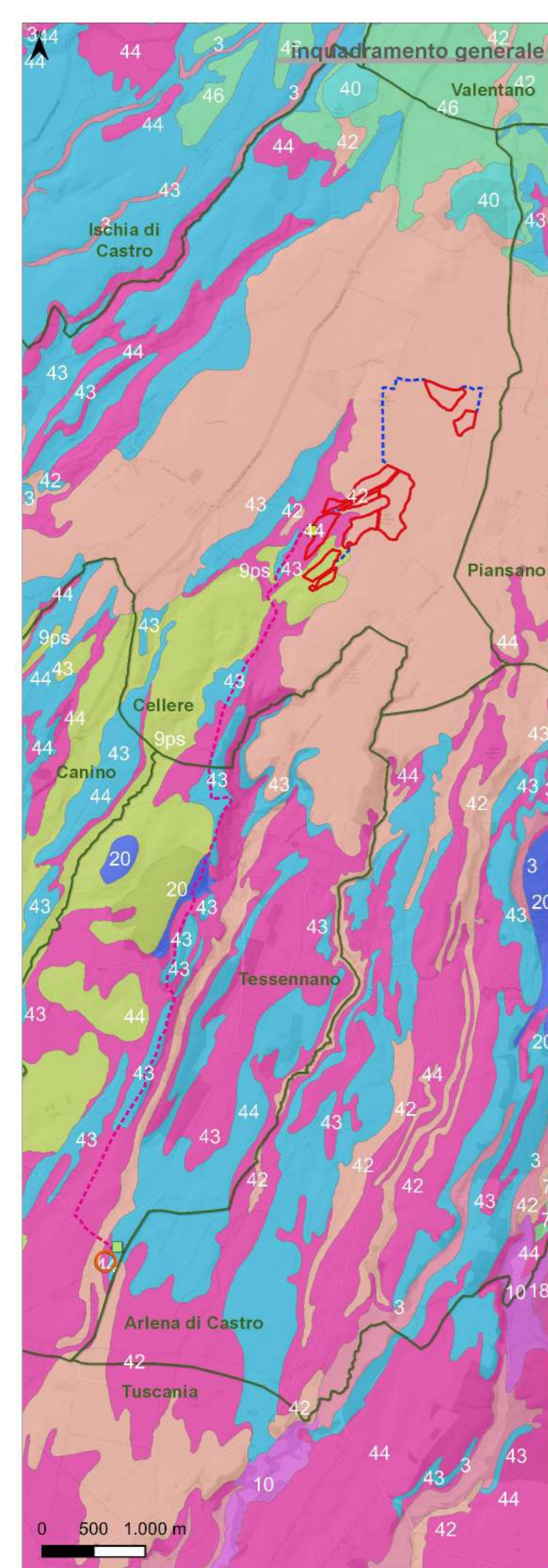

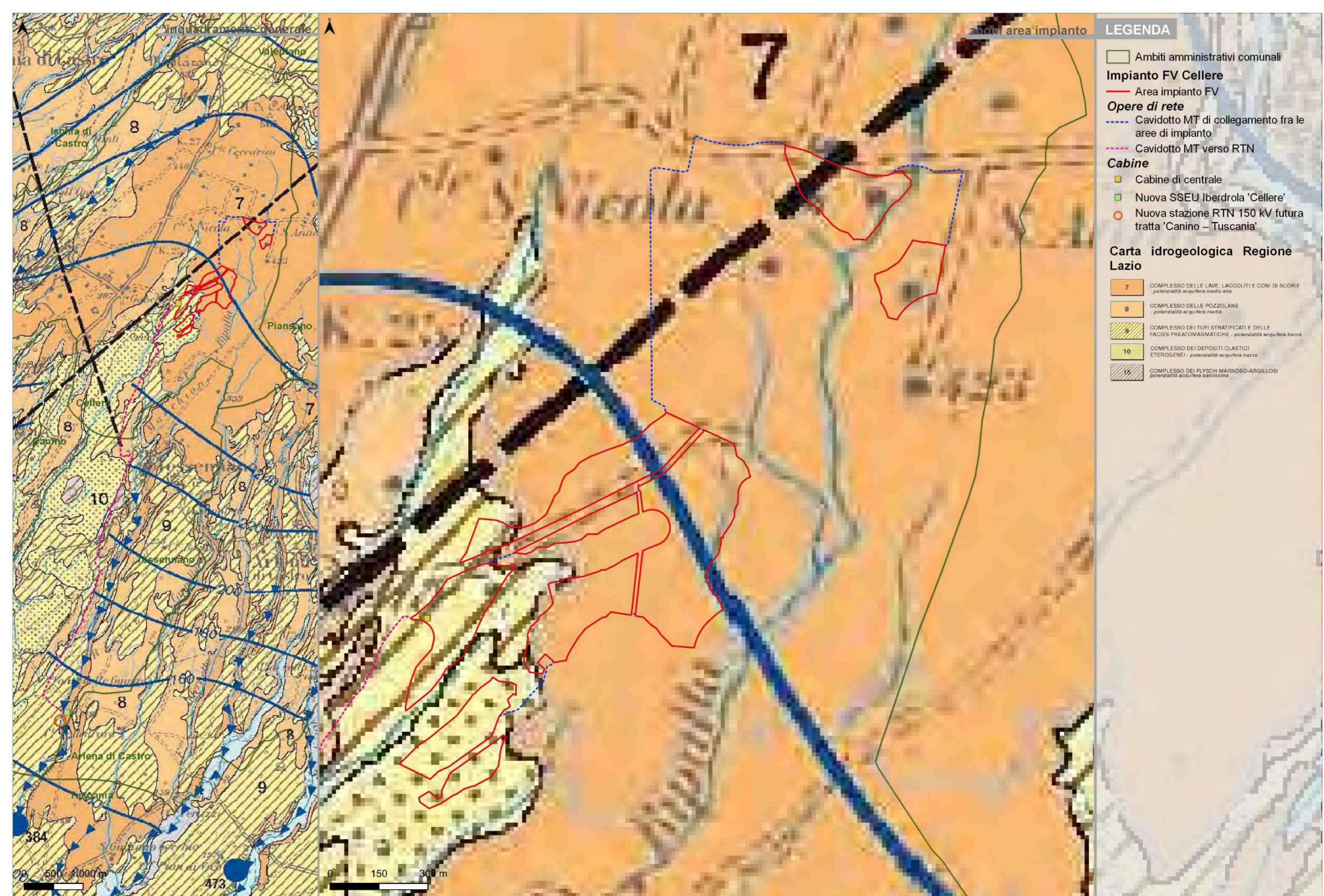

LEGENDA

- Ambiti amministrativi comunali
- Impianto FV Cellere**
- Area impianto FV
- Opere di rete**
- Cavidotto MT di collegamento fra le aree di impianto
- Cavidotto MT verso RTN
- Cabine**
- Cabine di centrale
- Nuova SSEU Iberdrola 'Cellere'
- Nuova stazione RTN 150 kV futura tratta 'Canino – Tuscania'

Carta idrogeologica Regione Lazio

- 7 COMPLESSO DELLE LAVE, LACCOLITI E CONI DI SCORIE - potenzialità acquifera medio alta
- 8 COMPLESSO DELLE POZZOLANE - potenzialità acquifera media
- 9 COMPLESSO DEI TUFI STRATIFICATI E DELLE FACIES FREATOMAGMATICHE - potenzialità acquifera bassa
- 10 COMPLESSO DEI DEPOSITI CLASTICI ETEROGENI - potenzialità acquifera bassa
- 15 COMPLESSO DEI FLYSCH MARNOSO-ARGILLOSI - potenzialità acquifera bassissima

inquadramento generale

zoom area impianto

LEGENDA

-  Ambiti amministrativi comunali
- Impianto FV Cellere**
-  Area impianto FV
- Opere di rete**
-  Cavidotto MT di collegamento fra le aree di impianto
-  Cavidotto MT verso RTN
- Cabine**
-  Cabine di centrale
-  Nuova SSEU Iberdrola 'Cellere'
-  Nuova stazione RTN 150 kV futura tratta 'Canino - Toscana'

Carta dei suoli Regione Lazio
Sistema di suolo C5 e C6
 C5c - Versanti su depositi argilloso limosi marini con fasce di colluvio basali
 C5d - Versanti su sedimenti sabbiosi marini e ricoperti da depositi vulcanici localmente affioranti
 C6a - Versanti delle incisioni torrentizie su prodotti piroclastici con alla base aree di accumulo di depositi alluvio-colluviali
 C6d - Versanti e lembi di 'plateau' sommitale su lave e prodotti piroclastici prevalentemente non consolidati
 C6e - 'Plateau' vulcanico su prodotti piroclastici prevalentemente consolidati (tudi) e secondariamente non consolidati

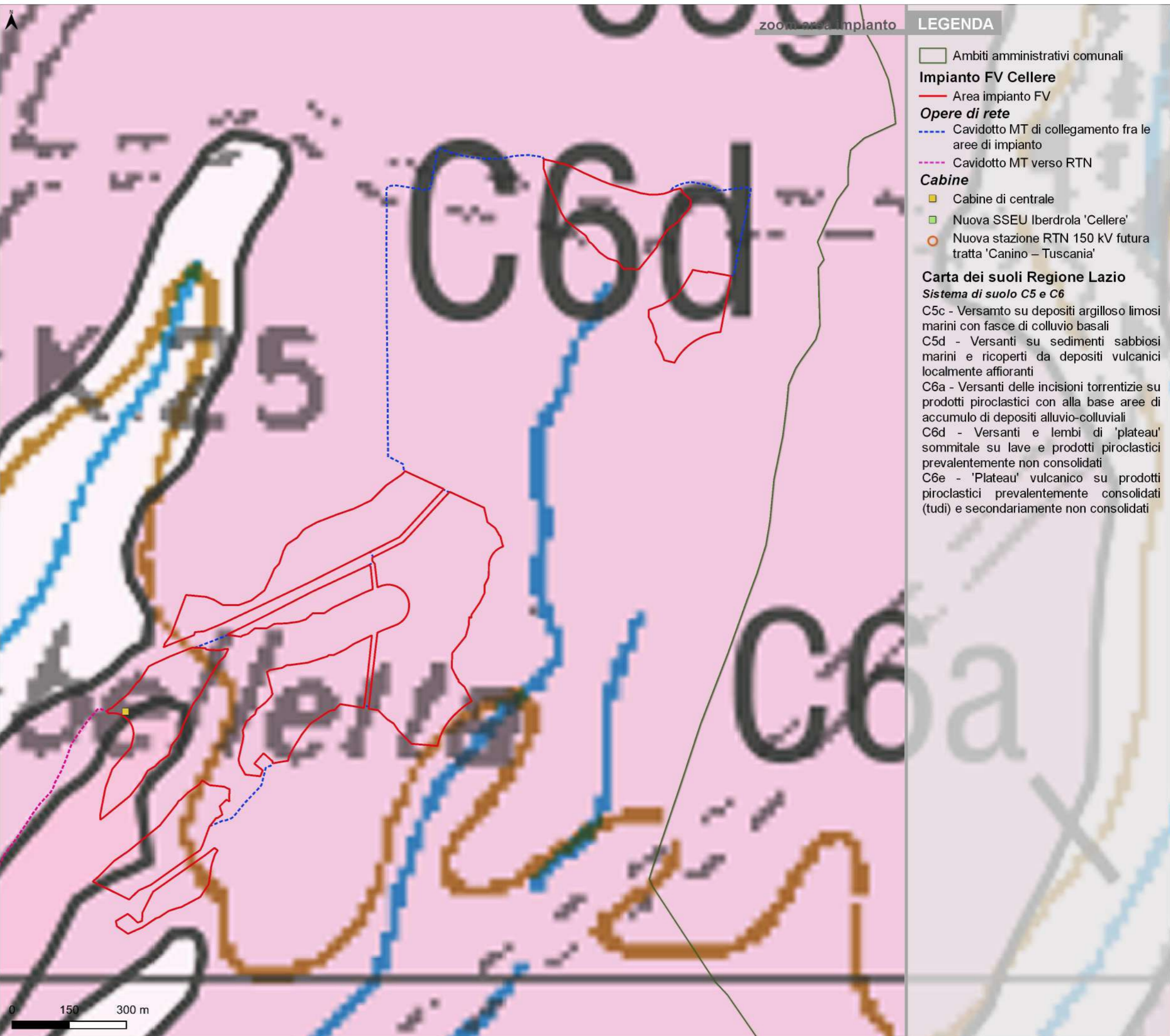
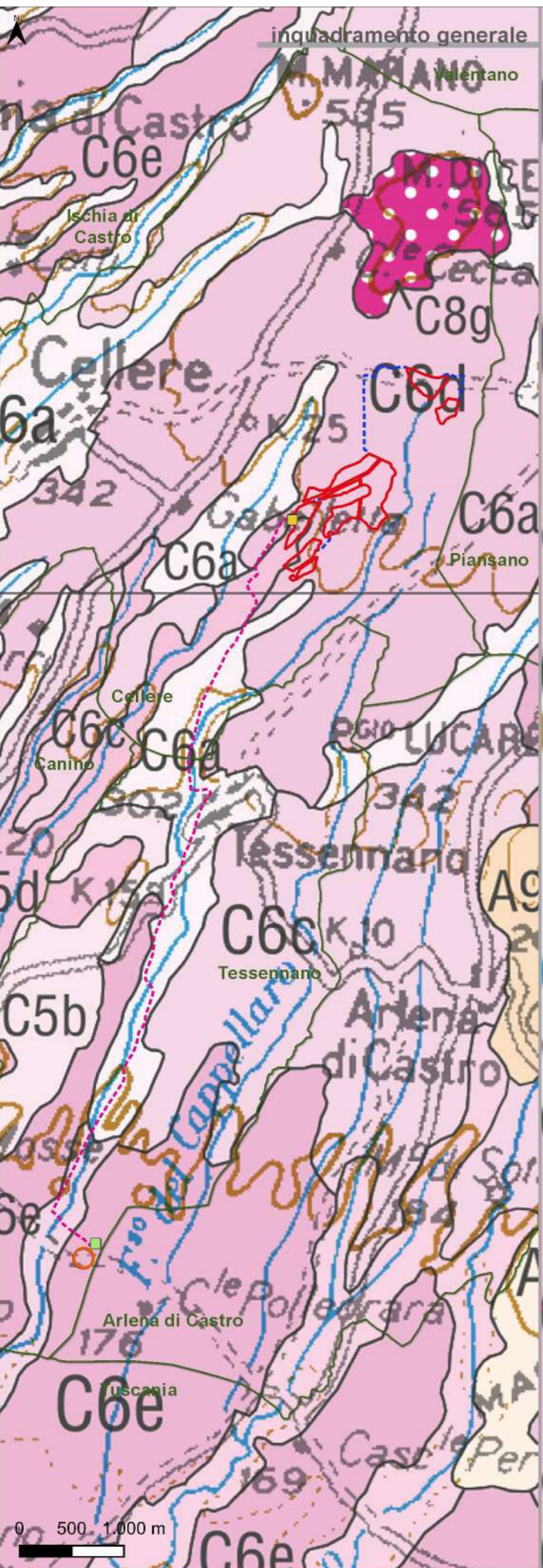

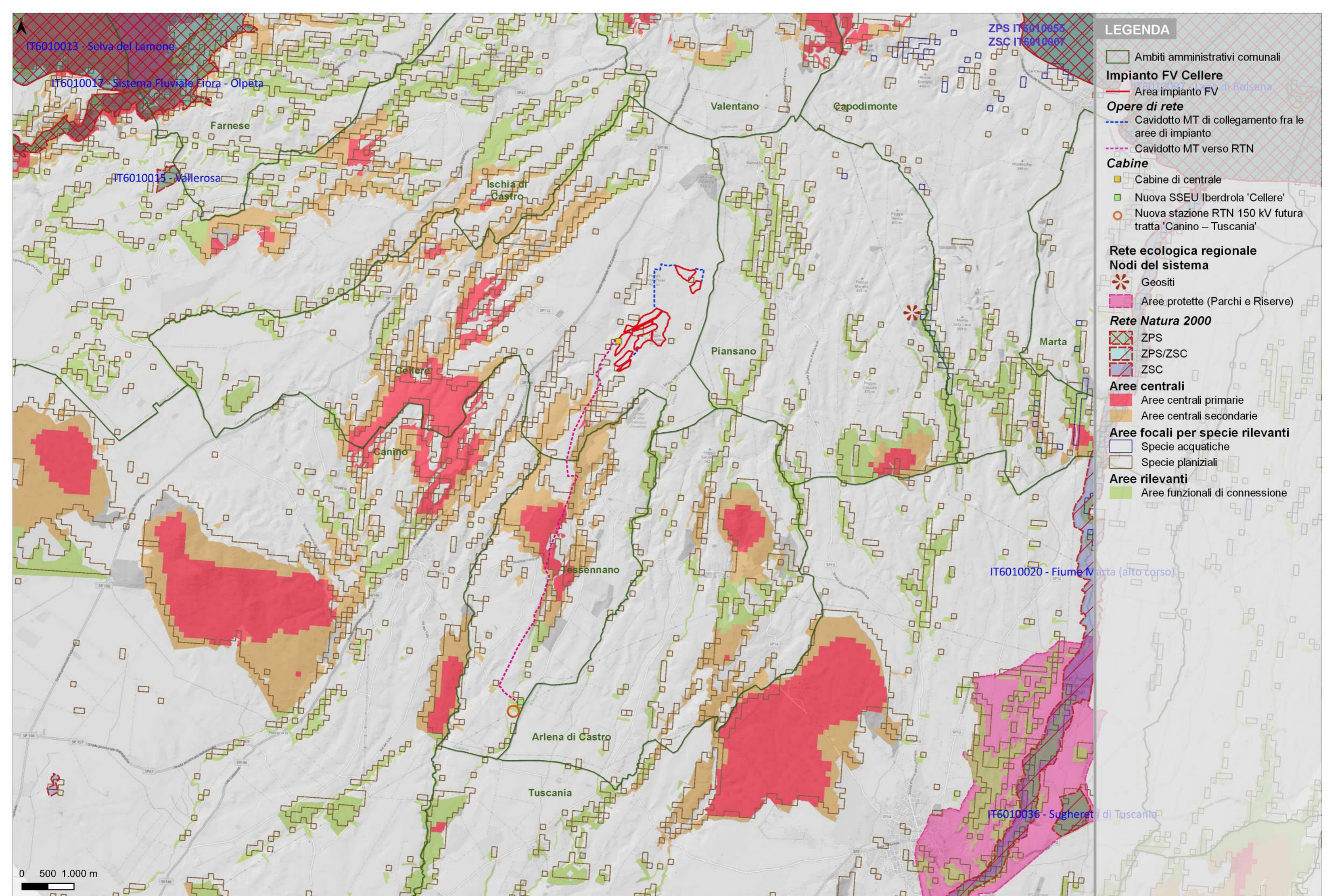

- LEGENDA**
- ▭ Ambiti amministrativi comunali
 - Impianto FV Cellere**
 - Area impianto FV
 - Opere di rete**
 - Cavidotto MT di collegamento fra le aree di impianto
 - Cavidotto MT verso RTN
 - Cabine**
 - Cabine di centrale
 - Nuova SSEU Iberdrola 'Cellere'
 - Nuova stazione RTN 150 kV futura tratta 'Canino – Tuscania'
 - Rete ecologica regionale**
 - Nodi del sistema**
 - ✳ Geositi
 - Aree protette (Parchi e Riserve)
 - Rete Natura 2000**
 - ▨ ZPS
 - ▨ ZPS/ZSC
 - ▨ ZSC
 - Aree centrali**
 - Aree centrali primarie
 - Aree centrali secondarie
 - Aree focali per specie rilevanti**
 - ▭ Specie acquatiche
 - ▭ Specie planiziali
 - Aree rilevanti**
 - Aree funzionali di connessione

0 500 1.000 m

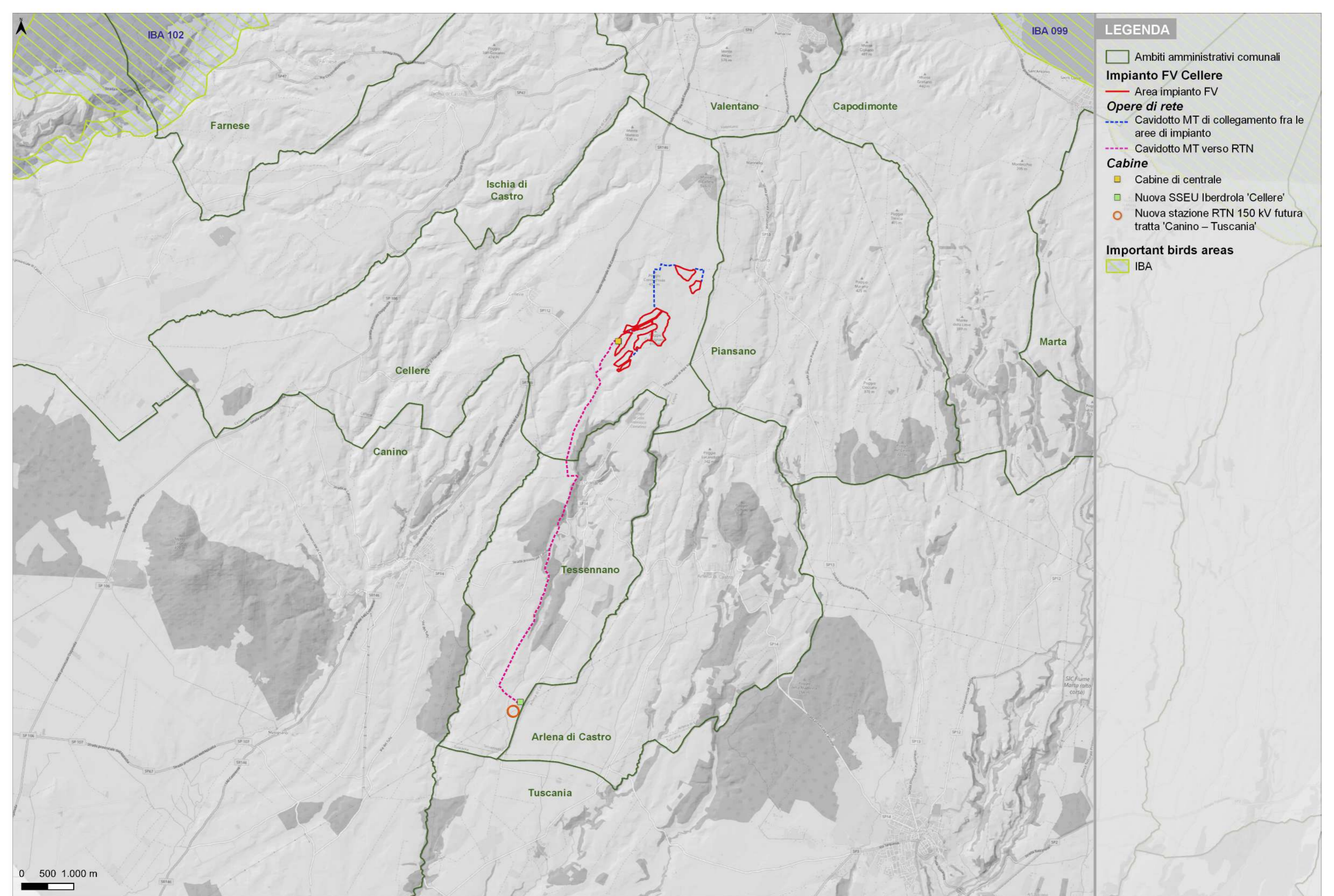

LEGENDA

- Ambiti amministrativi comunali
- Impianto FV Cellere**
- Area impianto FV
- Opere di rete**
- Cavidotto MT di collegamento fra le aree di impianto
- Cavidotto MT verso RTN
- Cabine**
- Cabine di centrale
- Nuova SSEU Iberdrola 'Cellere'
- Nuova stazione RTN 150 kV futura tratta 'Canino – Tuscania'
- Important birds areas**
- IBA

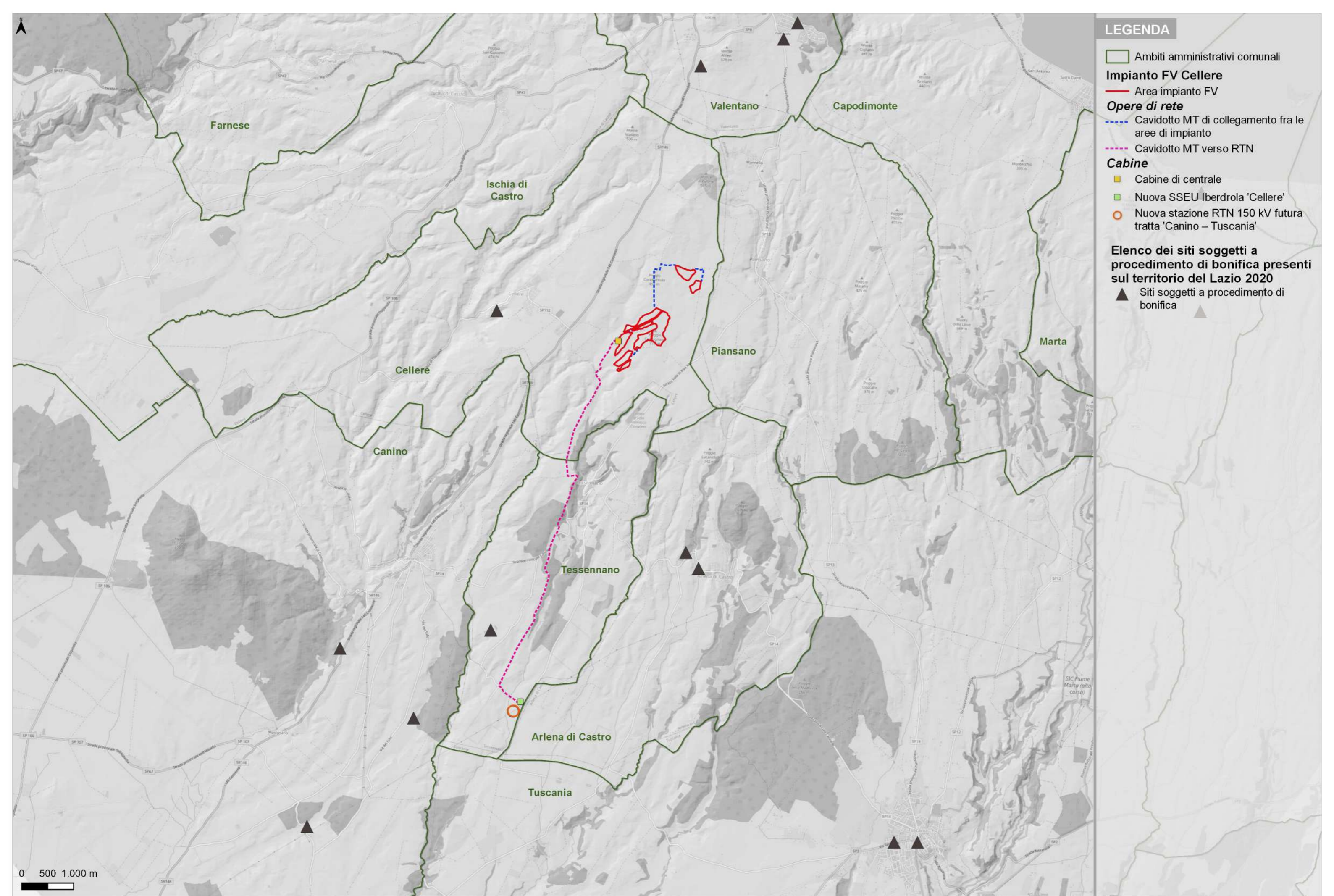

LEGENDA

- Ambiti amministrativi comunali
- Impianto FV Cellere**
- Area impianto FV
- Opere di rete**
- Cavidotto MT di collegamento fra le aree di impianto
- Cavidotto MT verso RTN
- Cabine**
- Cabine di centrale
- Nuova SSEU Iberdrola 'Cellere'
- Nuova stazione RTN 150 kV futura tratta 'Canino - Tuscania'
- Elenco dei siti soggetti a procedimento di bonifica presenti sul territorio del Lazio 2020**
- Siti soggetti a procedimento di bonifica

0 500 1.000 m

inquadramento generale

zoom area impianto

LEGENDA

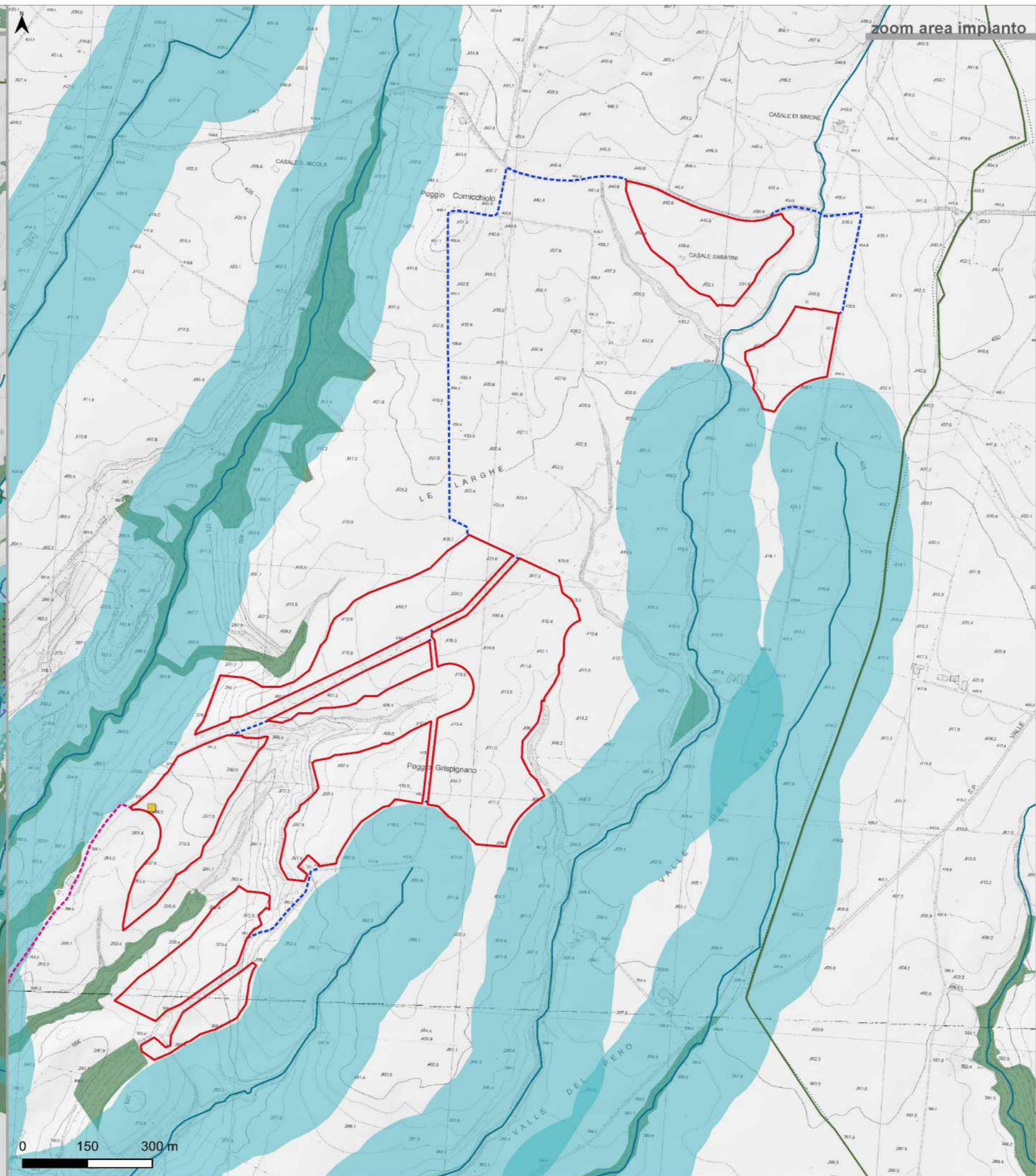
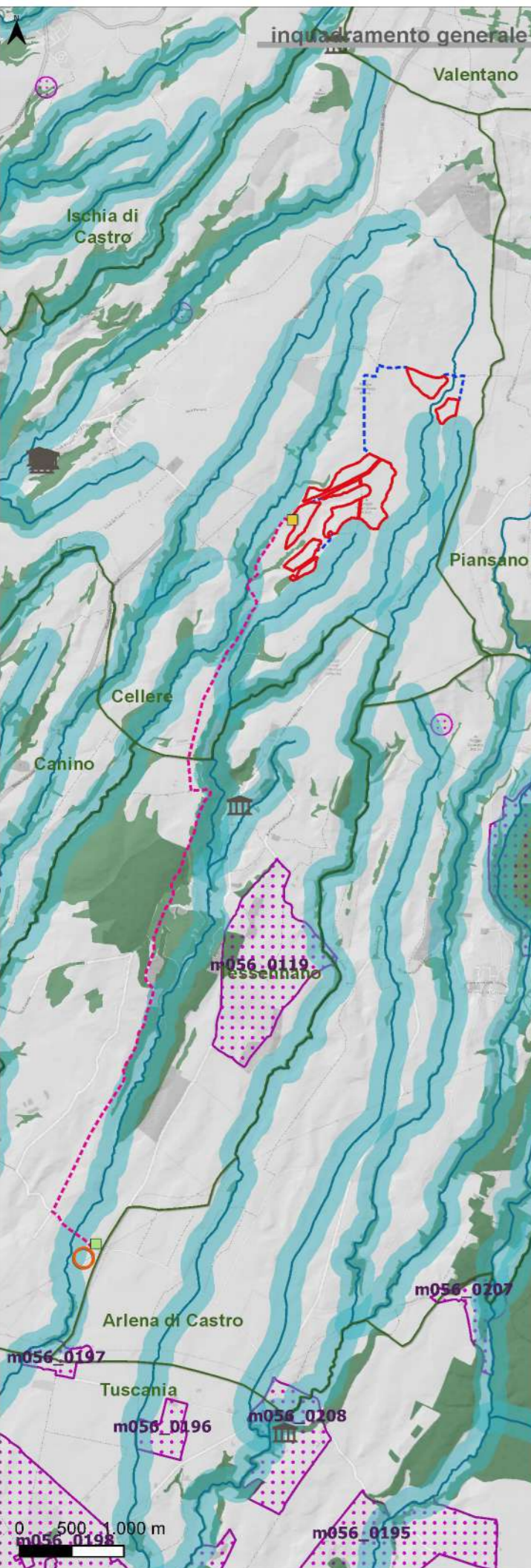

- Ambiti amministrativi comunali
- Impianto FV Cellere**
- Area impianto FV
- Opere di rete**
- Cavidotto MT di collegamento fra le aree di impianto
- Cavidotto MT verso RTN
- Cabine**
- Cabine di centrale
- Nuova SSEU Iberdrola 'Cellere'
- Nuova stazione RTN 150 kV futura tratta 'Canino - Toscana'
- Vincoli paesaggistici e storico-culturali**
- Aste
- Beni architettonici e patrimonio storico-cult. (parte II del DLgs 42/2004) reperiti da <http://vincoliinrete.beniculturali.it/>
- Aree archeologiche da PTPR Lazio
- Aree tutelate per legge (art. 142 DLgs 42/2004 e smi)**
- Lett c) Fascia di rispetto fiumi
- Lett g) Boschi e foreste

0 500 1.000 m

0 150 300 m

LEGENDA

-  Ambiti amministrativi comunali
- Impianto FV Cellere**
-  Area impianto FV
-  Pannelli fotovoltaici
- Opere di rete**
-  Cavidotto MT di collegamento fra le aree di impianto
-  Cavidotto MT verso RTN
- Cabine**
-  Cabine di centrale
- Aree contermini a quelle sottoposte a tutela**
-  Buffer di 151,9m dai pannelli (50 volte l'altezza dei pannelli ovvero 3,038m)
- Vincoli paesaggistici e storico-culturali**
-  Aste
-  Beni architettonici e patrimonio storico-cult. (parte II del DLgs 42/2004) reperiti da <http://vincoliinrete.beniculturali.it/>
-  Aree archeologiche da PTPR Lazio
- Aree tutelate per legge (art. 142 DLgs 42/2004 e smi)**
-  Lett c) Fascia di rispetto fiumi
-  Lett g) Boschi e foreste

