

P.T.C.P. ASSETTO INSEDIATIVO

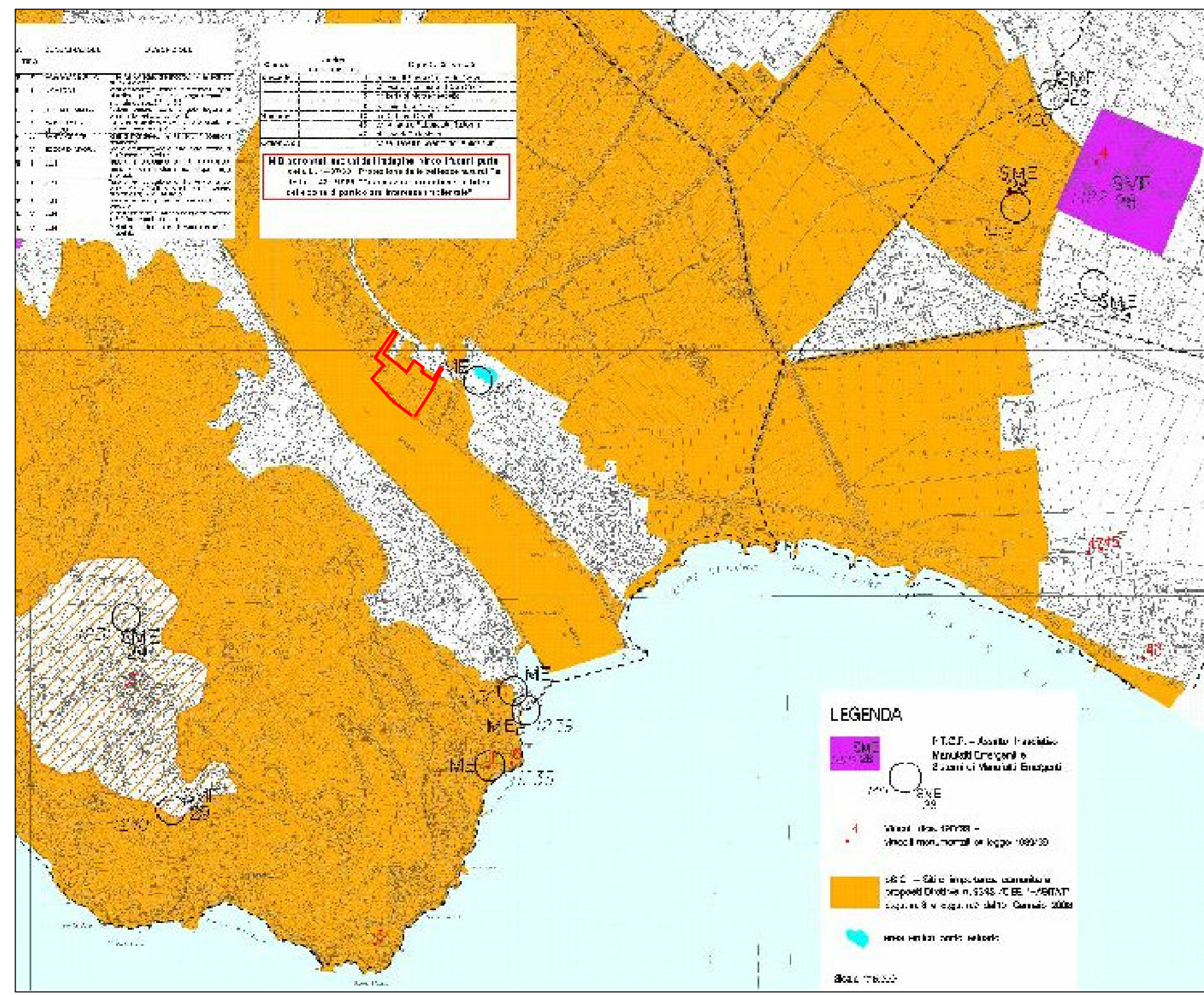

REGIONE LIGURIA STRALCIO CARTOGRAFICO AREE SIC

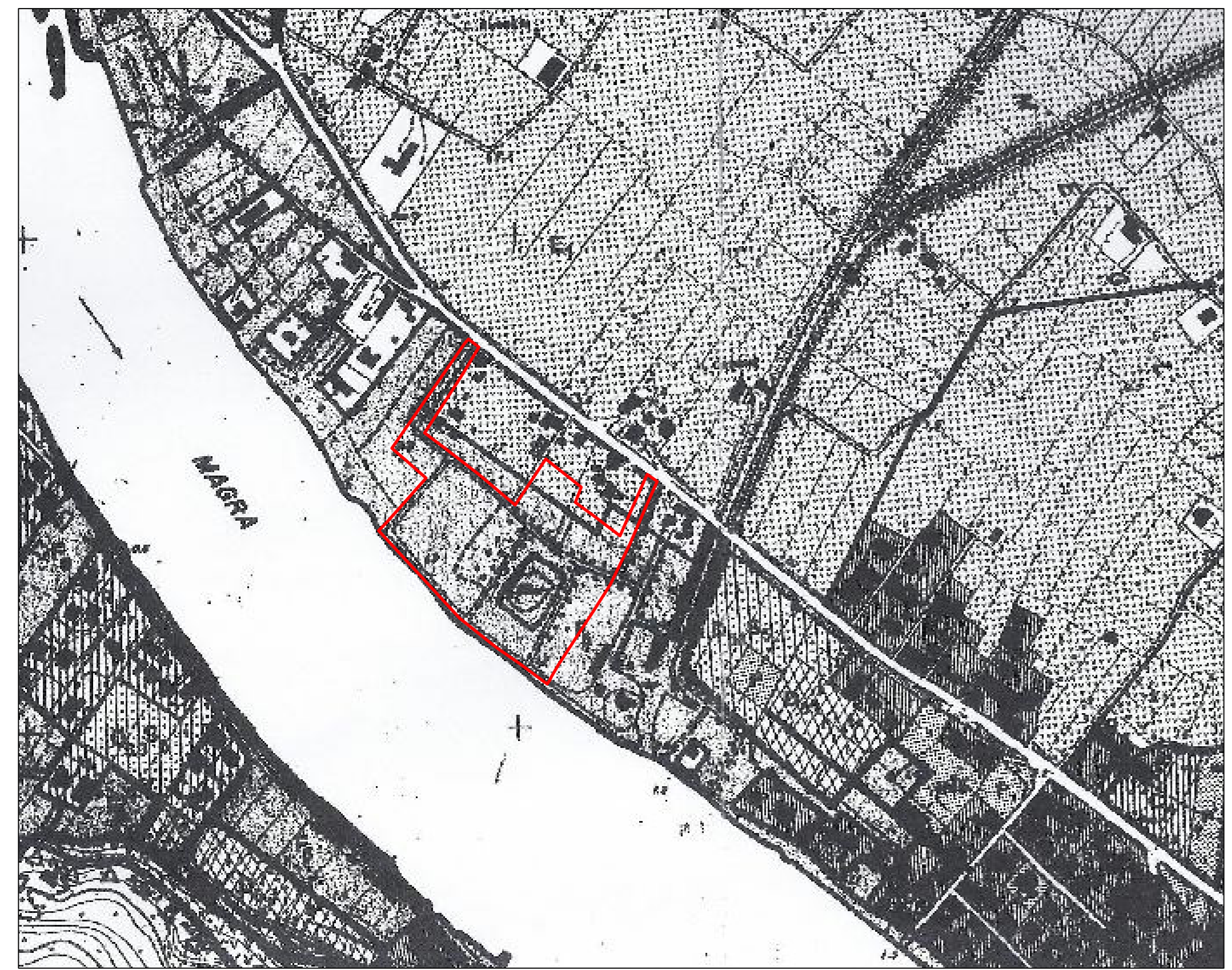

COMUNE DI AMEGLIA STRALCIO CARTOGRAFICO P.R.G.

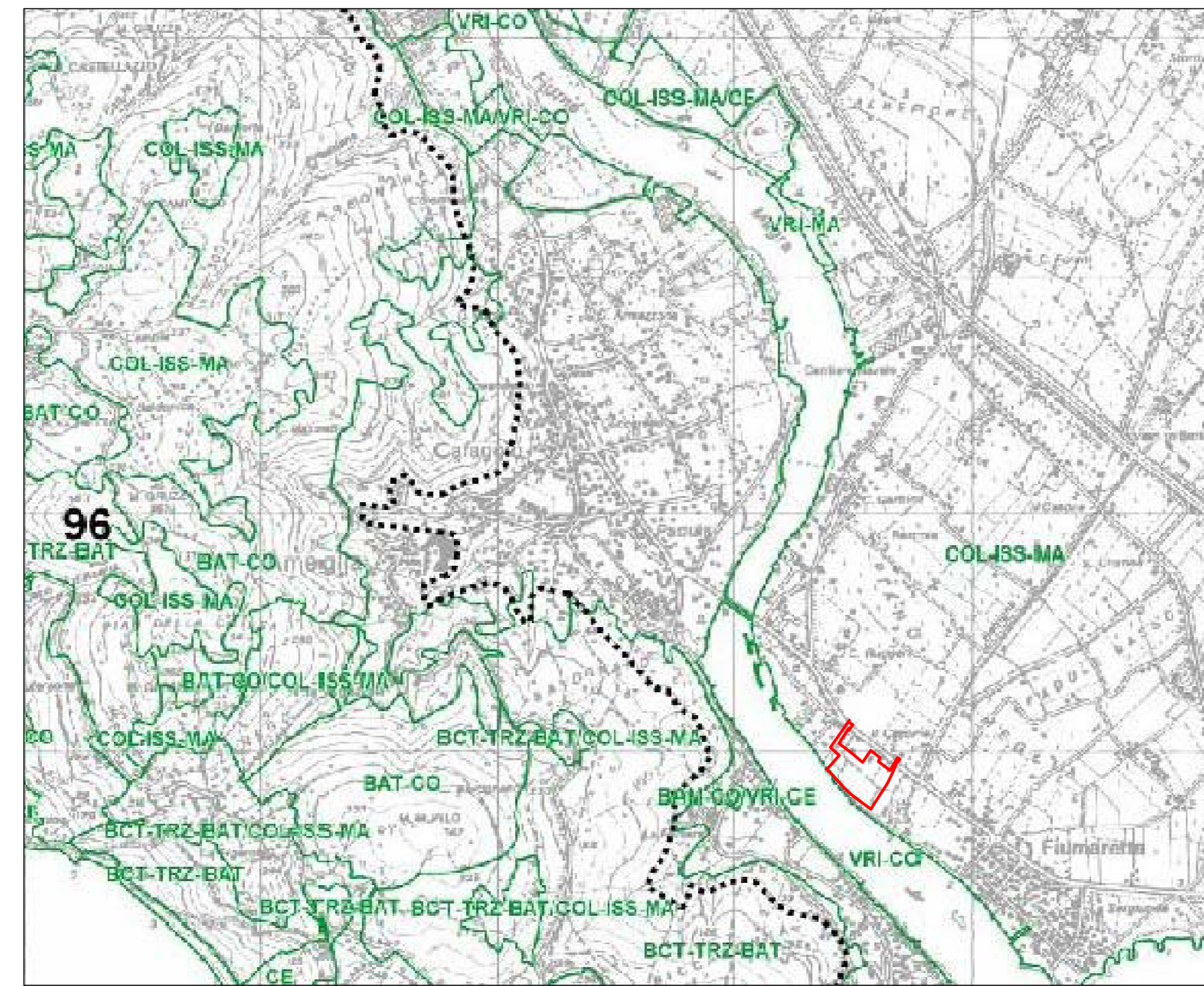

P.T.C.P. ASSETTO VEGETAZIONALE

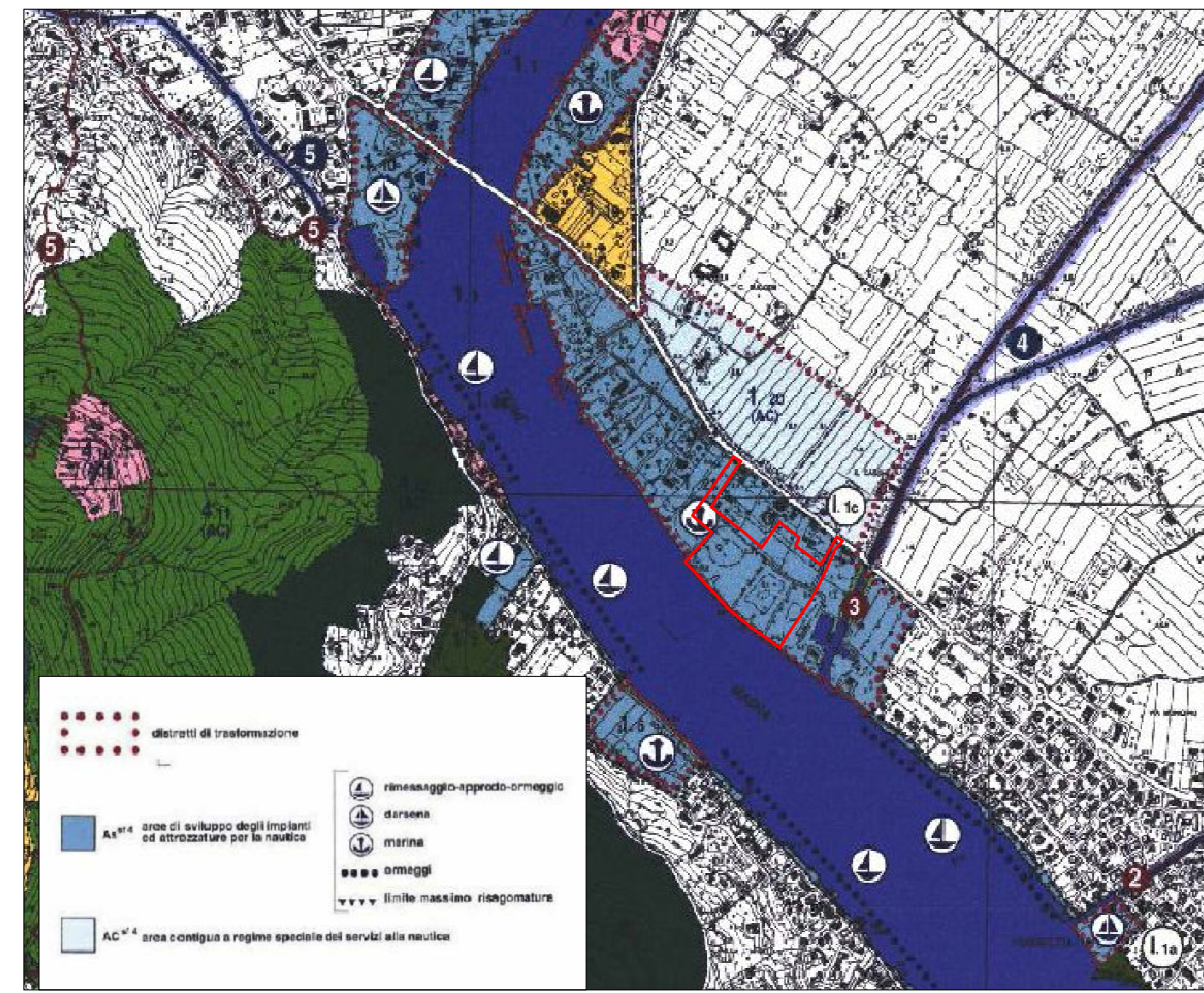

PIANO DEL PARCO MONTEMARCELLO MAGRA STRALCIO CARTOGRAFICO AREA PROTETTA

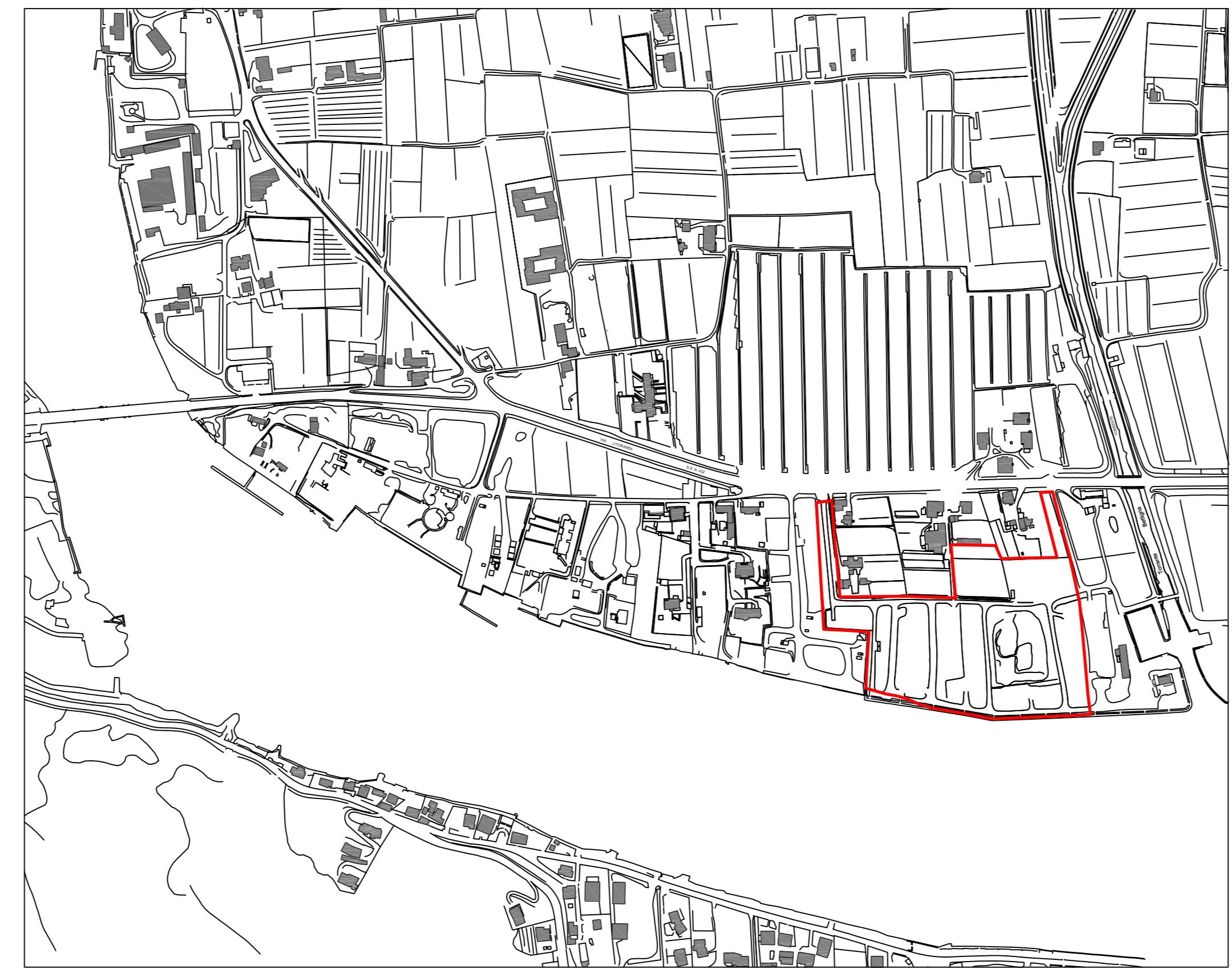

COMUNE DI AMEGLIA STRALCIO C.T.R.

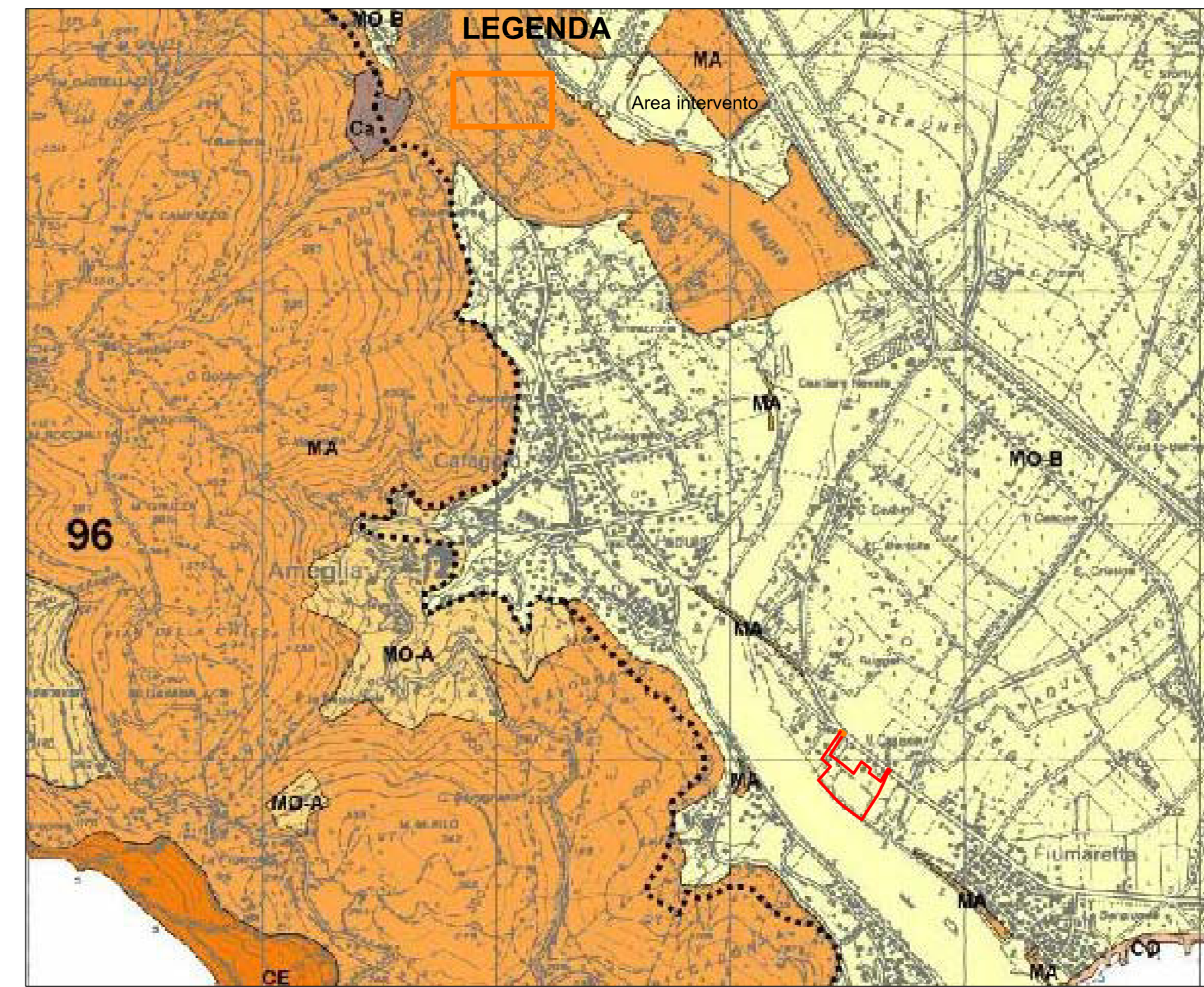

P.T.C.P. ASSETTO GEOMORFOLOGICO

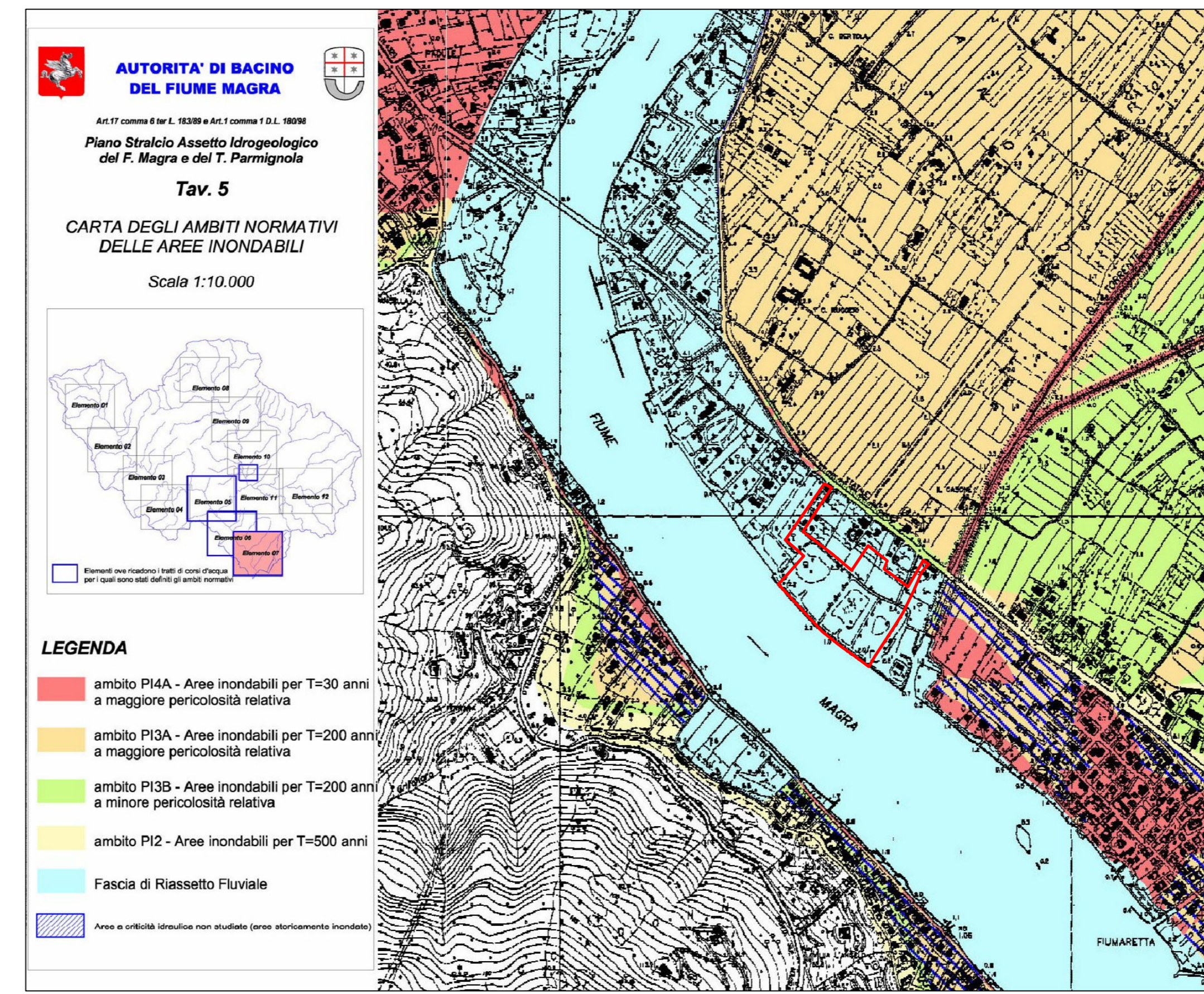

PAI AUTORITA' DI BACINO FIUME MAGRA STRALCIO CARTA DEGLI AMBITI NORMATIVI

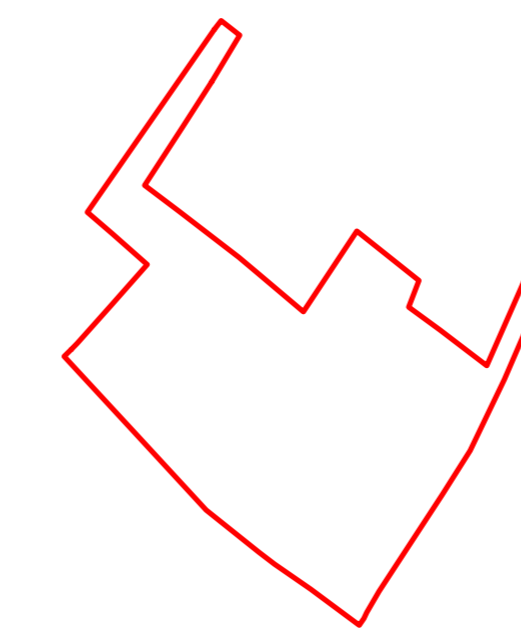

AREA INTERVENTO

COMUNE DI AMEGLIA
Provincia di La Spezia

Strumento Urbanistico Attuativo
(ex L.r. 24/1987 e s.m.i.)

Progetto definitivo
Marina Azzurra Yachting

Proponente

Azzurra

Marina Azzurra Yachting s.r.l.
Sede Legale: Via Litoranea, 14
19031 Ameglia (SP)
Iscrizione Reg. Imp. di La Spezia
Rea: Sp - 128169
Tel. +39 0187.64169
Fax. +39 0187.64960

Progettista
Ing. Andrea Benvenuti
Studio tecnico - Hydrog

Arch. Elisabetta Berti

Aspetti idraulici
Ing. Andrea Benvenuti
Studio tecnico - Hydrog

Aspetti impiantistici
Ing. Andrea Benvenuti
Studio tecnico - Hydrog

Aspetti geologici
Geol. Pietro Curcio

Aspetti urbanistici e paesaggistici
Arch. Elisabetta Berti

Aspetti ambientali
Valutazione Impatto Ambientale (VIA)
Ing. Carlo Grassi