

Napoli, 31 marzo 2022
Prot. SPE / 16 / 22

**Spett.le SOPRINTENDENZA ARCHEOLOGIA, BELLE ARTI
E PAESAGGIO – PROVINCIA DI SALERNO**
mbac-sabap-sa@mailcert.beniculturali.it

**RESPONSABILE DI ZONA SETTORE
ARCHEOLOGICO
COMUNI Bellizzi e Pontecagnano
c/a Dott.ssa Maria Tommasa Granese**

**Oggetto: Aeroporto di Salerno Costa d'Amalfi
Masterplan a breve e medio termine – Fase 1
Planimetria con ubicazione delle trincee di scavo stratigrafico
Invio precisazioni**

Si fa seguito alla vostra nota MIC_SABAP-SA_UO17 006674-P del 25/03/2021, richiamando la nostra nota SPE/02 del 12/01/2022 ed i successivi incontri presso questa Spett.le Soprintendenza, per inviare di seguito alcune precisazioni in merito al posizionamento ed alle dimensioni delle trincee di scavo stratigrafico relative ai lavori di ampliamento dell'Aeroporto di Salerno Costa d'Amalfi previsti alla Fase 1 del Masterplan Aeroportuale.

Come comunicato per le vie brevi, alcune delle posizioni di scavo previste ricadono in aree che non sono ancora nella disponibilità della Scrivente, essendo in corso le attività di esproprio.

Il numero e la posizione di tali trincee sono state pertanto individuate in ragione della geometria dei luoghi da acquisire, dalla loro distanza dai corsi d'acqua e dal loro posizionamento nell'ambito delle diverse ditte catastali da sottoporre ad esproprio.

Tali circostanze sono meglio identificate nell'immagine seguente, che riporta il posizionamento delle trincee di scavo sul Piano Particellare di Esproprio.

In merito alla loro dimensione, così come concordato nell'incontro del 29 marzo u.s., tutte le trincee saranno realizzate con una geometria quadrata di 14 metri per 14, ad eccezione di quella posta a ridosso della ferrovia che verrà realizzata di metri 10 per 15.

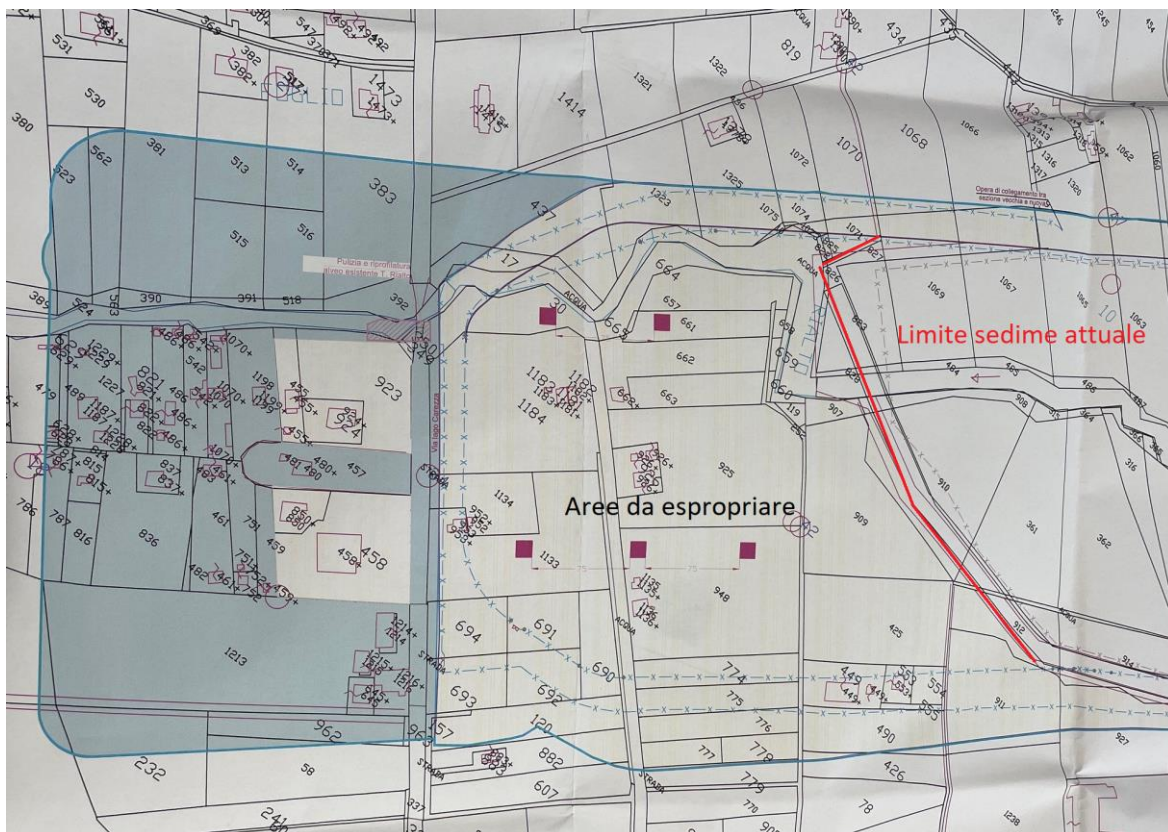

Nel ricordare che, per quanto riguarda le posizioni individuate su aree non ancora nella disponibilità della scrivente, le indagini stratigrafiche verranno eseguite per fasi successive in ragione dell'immissione in nostro possesso delle stesse, si procederà già dai primi giorni di Aprile ad effettuare i saggi nelle aree interne all'attuale sedime aeroportuale, nelle modalità prescritte.

Nel restare a disposizione per ogni eventuale informazione, ci è gradito porgere distinti saluti.

All. c.s.d.

Arch. Michele Medico
Direttore Progetto Salerno,
Pianificazione ed Ambiente