



MINISTERO DELLA  
TRANSIZIONE ECOLOGICA



REGIONE PUGLIA



COMUNE di FOGGIA



Progettazione e Coordinamento  
**Ing. Giovanni Cis**  
Tel. 349 0737323  
E-Mail: giovanni.cis@ingpec.it

Studio Ambientale  
**Arch. Antonio Demaio**  
Tel. 0881.756251  
Fax 1784412324  
E-Mail: info@studiovega.org



Studio Naturistico  
**Dott. Forestale L. Lupo**  
Corso Roma 110  
71121 Foggia  
E-Mail: luigi.lupo@fem.it



Studio Geologico  
**Studio di Geologia Tecnica & Ambientale**  
**Dott.sa Geol. Giovanna Amedei**  
Via Piero Nenni, 4 - 71012 Rod. Garignano (FG)  
Tel./Fax 0884.965793 Cell. 347.6262259  
E-Mail: giovannaamedei@tiscali.it

Progettazione Elettromeccanica  
**Ing. Giovanni Cis**  
Tel. +39 349.0737323 -  
E-Mail: giovanni.cis@ingpec.it

Proprietario  
**IPC PUGLIA**  
Via Reinella SNC - TORREMAGGIORE (FG)  
codice fiscale e part.iva n. 04217120718

Studio Infrastr. IRI  
**Studio di ingegneria**  
**Dott.sa Ing. Antonella Laura Giordano**  
Viale degli Aviatori, 73 - 71121 Foggia (FG)  
Tel./Fax 0881 073128 | Cell. 348.8309883  
E-Mail: auragordano@gmail.com

Opera  
**PROGETTO PER UN IMPIANTO DI PRODUZIONE AGRO-ENERGETICO INTEGRATO DA REALIZZARSI NEL COMUNE DI FOGGIA (FG) IN LOCALITA' "BORGO MEZZANONE - MACCHIA ROTONDA"**

Folder  
Studio di impatto ambientale

Nome file  
XWIGTH6\_Individuazione area in esame

Descrizione elaborato  
Individuazione area in esame

00	Febbraio 2022	Emissione per progetto definitivo	VEGA	Arch. A. Demaio	PC/PJ/GJA
----	---------------	-----------------------------------	------	-----------------	-----------

Rev.		Oggetto della revisione: presentazioni V.I.A. statale	Elaborazione	Verifica	Approvazione
------	--	---	--------------	----------	--------------

Scala: 1:25.000

Formato: Codice Pratica **XWIGTH6**

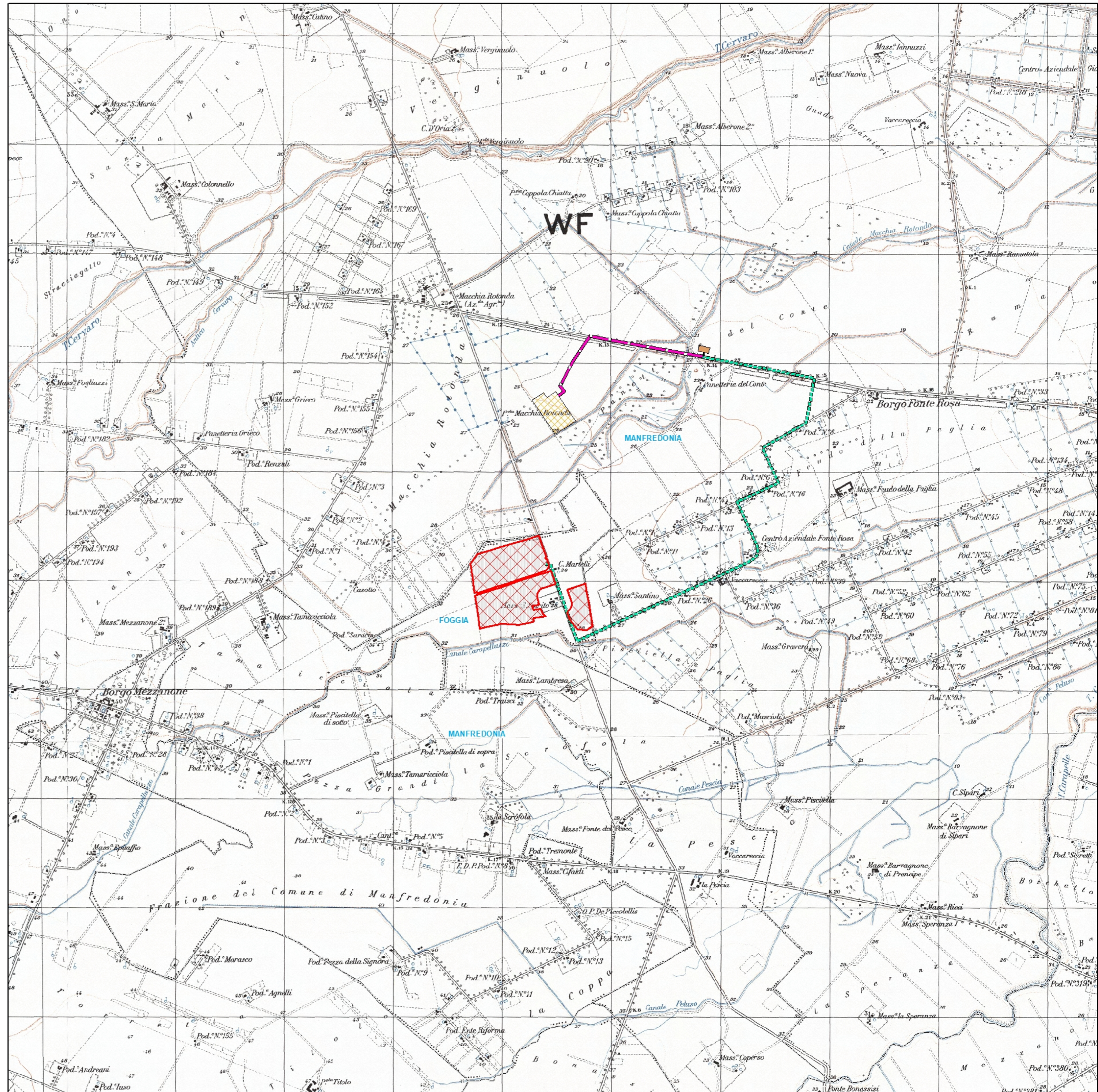

**Legenda**

**IMPIANTO FOTOVOLTAICO**

- Recinzione
- Stringhe fotovoltaiche
- Stazione Utente
- Stazione Elettrica TERNA
- Cavidotto esterno MT
- Cavidotto esterno AT

**Altre informazioni**

- Limiti comunali