



MINISTERO DELLA  
TRANSIZIONE ECOLOGICA



REGIONE PUGLIA



COMUNE di FOGGIA

Progettazione  
e Coordinamento  
Ing. Giovanni Cis  
Tel. 349 0737323  
E-Mail: giovanni.cis@ingpec.eu

Studio  
Ambientale  
Arch. Antonio Demalo  
Tel. 0381.756251  
Fax 1784412324  
E-Mail: info@studiodivega.org



Studio  
Naturalistico  
Dott. Forestale L. Lupo  
C.so Roma 110  
71121 Foggia  
E-Mail: luclupo@free.it



Studio  
Categorie  
Studio di Geologia Tecnica & Ambientale  
Dott.ssa Geol. Giovanna Amedei  
Via Pian. Nerv. 4 - 71012 Rodi Garganico (FG)  
Tel./Fax 0884.985793 | Cel. 347.8262296  
E-Mail: giovannaamedei@tesca.it

Progettazione  
Elettrotecnica  
Ing. Giovanni Cis  
Tel. +39 349 0737323 -  
E-Mail: giovanni.cis@ingpec.eu

IPCA PUGLIA

Via Reimella SNC - TORREMGGIORE (FG)  
codice fiscale e partita iva n. 04217120718

Studio  
Idraulico  
Studio di ingegneria  
Dott.ssa Ing. Antonella Laura Giordano  
Viale degli Azevati 73 - 71121 Foggia (FG)  
Tel./Fax 0881.370123 | Cel. 346.8530986  
E-Mail: lauragiordano@gmail.com

Opera  
PROGETTO PER UN IMPIANTO DI PRODUZIONE AGRO-ENERGETICO INTEGRATO  
DA REALIZZARSI NEL COMUNE DI FOGGIA (FG) IN LOCALITA'  
"BORGO MEZZANONE - MACCHIA ROTONDA"

Folder  
Studio di impatto ambientale

Nome file  
XWIGTH6\_Rete ecologica

Descrizione elaborato  
Rete ecologica

00	Febbraio 2022	Emissioni per progetto dell'nilivo	VEGA	Arch. A. Demalo	IPC PUGLIA
Rev.		Oggetto della revisione: presentazione V.I.A. statale	Elaborazione	Verifica	Aprovaione

Scala:  
Formato: 1:15.000  
Codice Pratica XWIGTH6

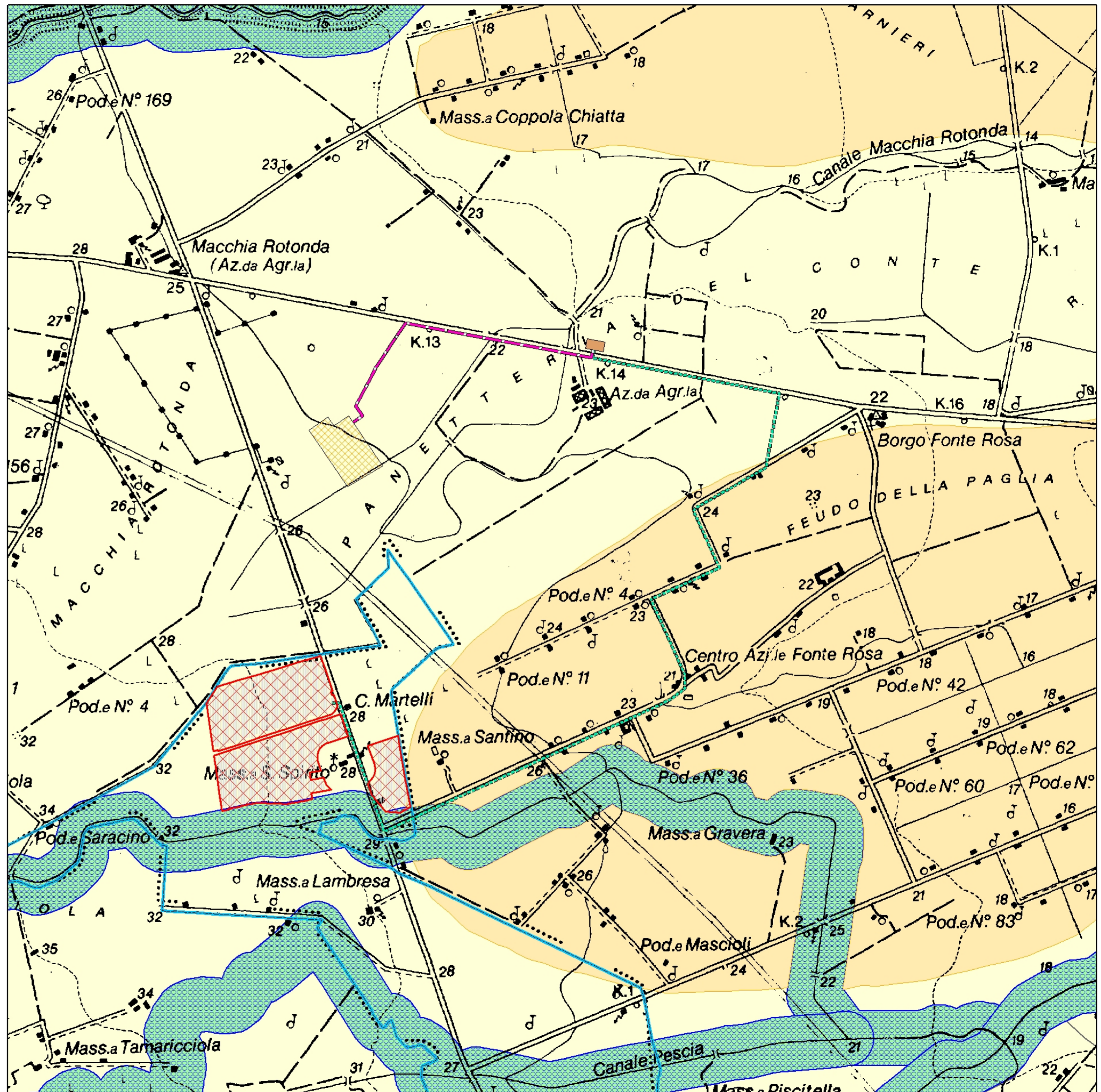

**Legenda**  
**IMPIANTO FOTOVOLTAICO**

- Recinzione
- Cavidotto esterno AT
- Cavidotto esterno MT
- Stringhe fotovoltaiche
- Stazione Utente
- Stazione Elettrica TERNA

**RETE ECOLOGICA PER LA BIODIVERSITA'**

- Connessioni su vie d'acqua permanenti o temporanee
- Buffer prioritari

**UNITA' ECOSISTEMICHE STRUTTURALI**

- Coltivi

**Altre informazioni**

- Limiti comunali