



MINISTERO DELLA
TRANSIZIONE ECOLOGICA



REGIONE PUGLIA



COMUNE di FOGGIA

Progettazione e Coordinamento	Ing. Giovanni Cis Tel. 349 0737323 E-Mail: giovanni.cis@ingpec.eu	
Studio Ambientale	Arch. Antonio Demaro Tel. 081.756251 Fax 1784412324 E-Mail: info@studiovega.org	
Studio Naturalistico	Dott. Forestale L. Lupo Corso Roma 110 71121 Foggia E-Mail: lulupo@finc.it	
Studio Archeologico	ODOS	

Studio Geologico	Studio di Geologia Tecnica & Ambientale Dott.sa Geol. Giovanna Amedei Via Piero Nenni, 4 - 71012 Rodi Garganico (FG) Tel./Fax 0834.985793 Cell. 347.5262295 E-Mail: giovannamedei@tiscali.it	Progettazione Elettromeccanica	Ing. Giovanni Cis Tel. +39 349 0737323 - E-Mail: giovanni.cis@ingpec.eu
------------------	--	--------------------------------	---

Proprietario	IPC PUGLIA Via Reinella SNC - TORREMAGGIORE (FG) codice fiscale e partita iva n. 04217120718	Studio Idraulico	Studio di ingegneria Dott.sa Ing. Antonella Laura Giordano Viale degli Aviatori, 75 - 71121 Foggia (FG) Tel./Fax 0831.370.23 Cell. 346.8530986 E-Mail: lauragiordano@gmail.com
--------------	---	------------------	--

OPERA
PROGETTO PER UN IMPIANTO DI PRODUZIONE AGRO-ENERGETICO INTEGRATO DA REALIZZARSI NEL COMUNE DI FOGGIA (FG) IN LOCALITA' "BORGO MEZZANONE - MACCHIA ROTONDA"

Folder
Studio di impatto ambientale

Nome file
XWIGTH6_Capacita del suolo

Descrizione elaborato
Capacita del suolo

00	Febbraio 2022	Emissioni per progetto dell'itativo	VEGA	Arch. A. Demaro	IPC PUGLIA
----	---------------	-------------------------------------	------	-----------------	------------

Rev.		Oggetto della revisione: presentazione V.I.A. statale	Elaborazione	Verifica	Approvazione
------	--	---	--------------	----------	--------------

Scale: 1:15.000
Formato: Codice Pratica **XWIGTH6**

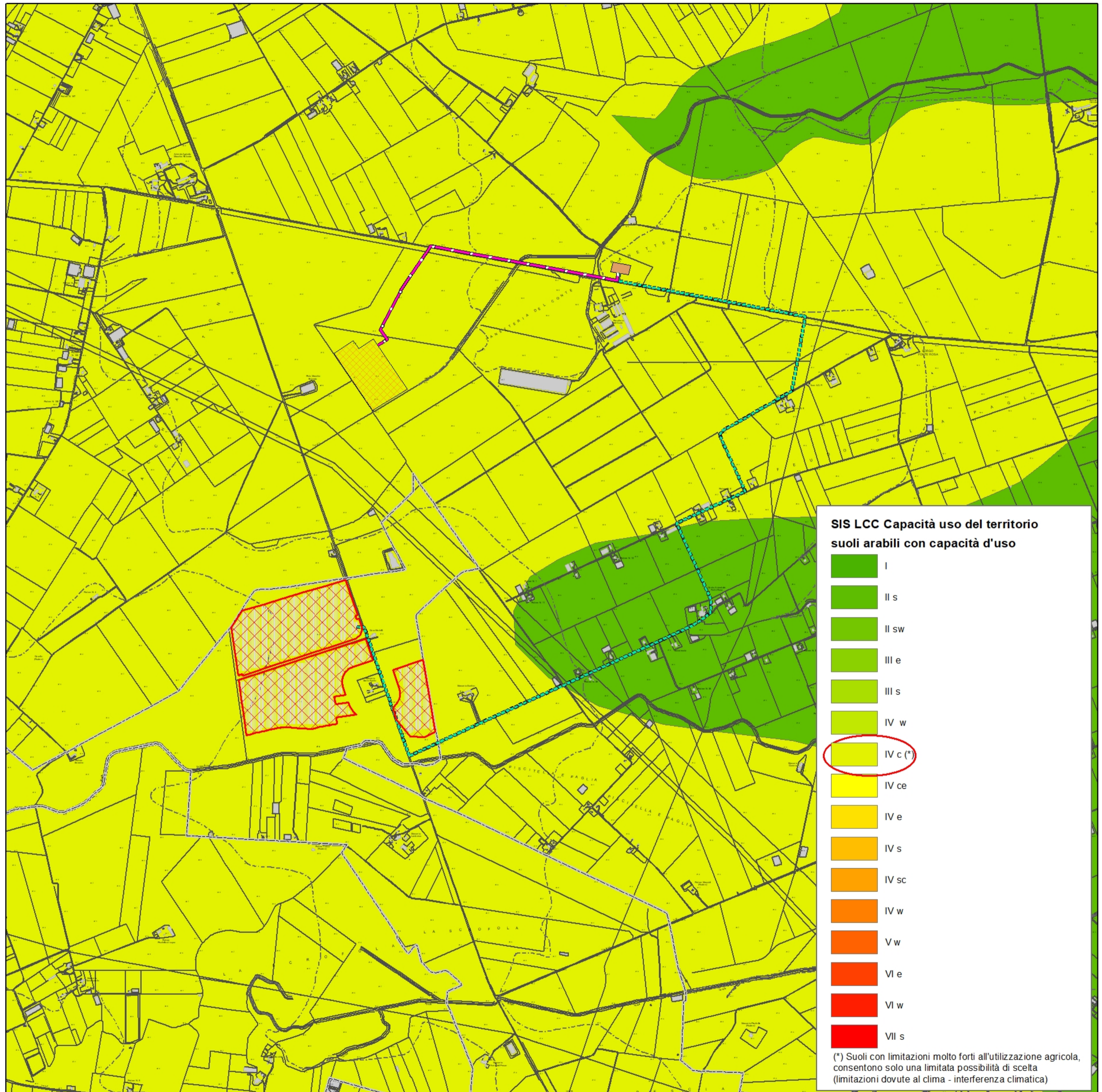

SIS LCC Capacità uso del territorio suoli arabili con capacità d'uso

- I
- II s
- II sw
- III e
- III s
- IV w
- IV c (*)**
- IV ce
- IV e
- IV s
- IV sc
- IV w
- V w
- VI e
- VI w
- VII s

(*) Suoli con limitazioni molto forti all'utilizzazione agricola, consentono solo una limitata possibilità di scelta (limitazioni dovute al clima - interferenza climatica)

Legenda

IMPIANTO FOTOVOLTAICO

- Recinzione
- Cavidotto esterno AT
- Cavidotto esterno MT
- Stringhe fotovoltaiche
- Stazione Utente
- Stazione Elettrica TERNA

Altre informazioni

- Limiti comunali