

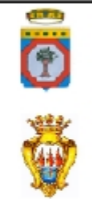

MINISTERO DELLA
TRANSIZIONE ECOLOGICA



REGIONE PUGLIA



COMUNE di FOGGIA



Progettazione e Coordinamento
Ing. Giovanni Cis
Tel. 349 0737323
E-Mail: giovanni.cis@ingpec.eu

Studio Ambientale
Arch. Antonio Damalo
Tel. 081.756251
Fax: 079.4412324
E-Mail: info@studiodivega.org



Studio Naturalistico
Dott. Forestale L. Lupo
C.so Roma 110
71121 Foggia
E-Mail: luclupo@free.it



Studio Geologico
Studio di Geologia Tecnica & Ambientale
Dott.ssa Geol. Giovanna Amedei
Via Piero Nenni, 4 - 71012 Rovi Garganico (FG)
Tel./Fax: 0894.995793 | Cel. 347.5262296
E-Mail: giovannaamedei@teccai.it

Progettazione Elettromeccanica
Ing. Giovanni Cis
Tel. +39 349 0737323 -
E-Mail: giovanni.cis@ingpec.eu

Progettazione
IPC PUGLIA
Via Reinella SNC - TORREMAGGIORE (FG)
codice fiscale e partita iva n. 04217120718

Studio Idraulico
Studio di ingegneria
Dott.ssa Ing. Antonella Laura Giordano
Viale degli Azeoli, 75 - 71101 Foggia (FG)
Tel./Fax: 0881.370123 | Cel. 346.8530906
E-Mail: lauragiordano@gmail.com

Opera
PROGETTO PER UN IMPIANTO DI PRODUZIONE AGRO-ENERGETICO INTEGRATO DA REALIZZARSI NEL COMUNE DI FOGGIA (FG) IN LOCALITA' "BORGO MEZZANONE - MACCHIA ROTONDA"

Folder
Studio di impatto ambientale

Nome file
XWIGTH6_Desertificazione del suolo

Descrizione elaborato
Desertificazione del suolo

00	Febbraio 2022	Emissione per progetto definitivo	VEGA	Arch. A. Damalo	IPC PUGLIA
Rev.		Oggetto della revisione: presentazione V.I.A. statale	Elaborazione	Verifica	Approvazione
Scala:	1:15.000				
Formato:	Codice Pratica XWIGTH6				

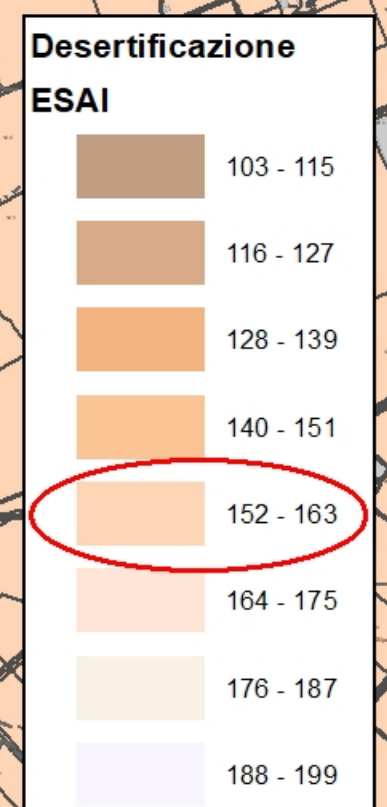
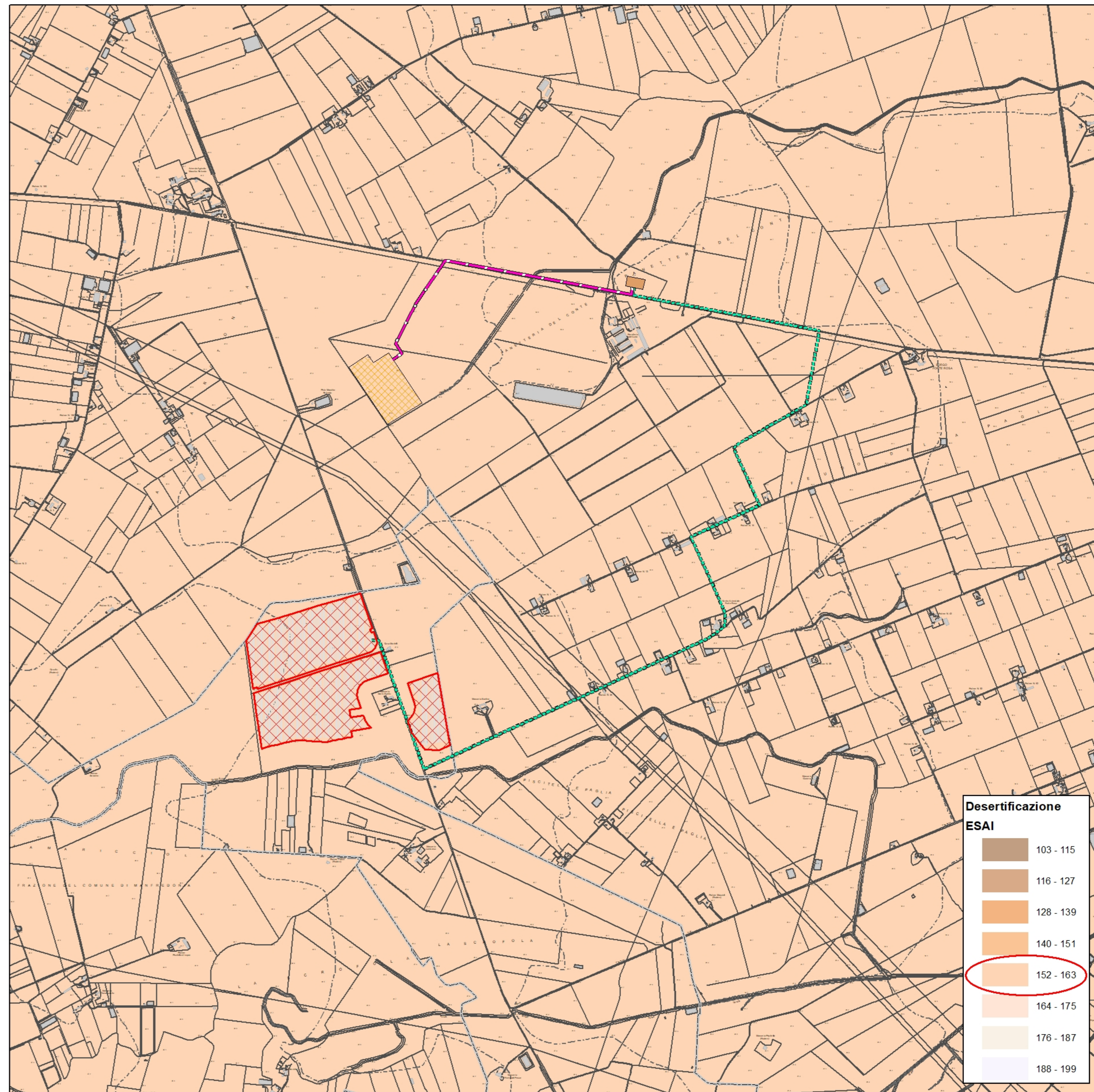

- Legenda**
- IMPIANTO FOTOVOLTAICO**
- Recinzione
 - Cavidotto esterno AT
 - Cavidotto esterno MT
 - Stringhe fotovoltaiche
 - Stazione Utente
 - Stazione Elettrica TERNA
- Altre informazioni**
- Limiti comunali