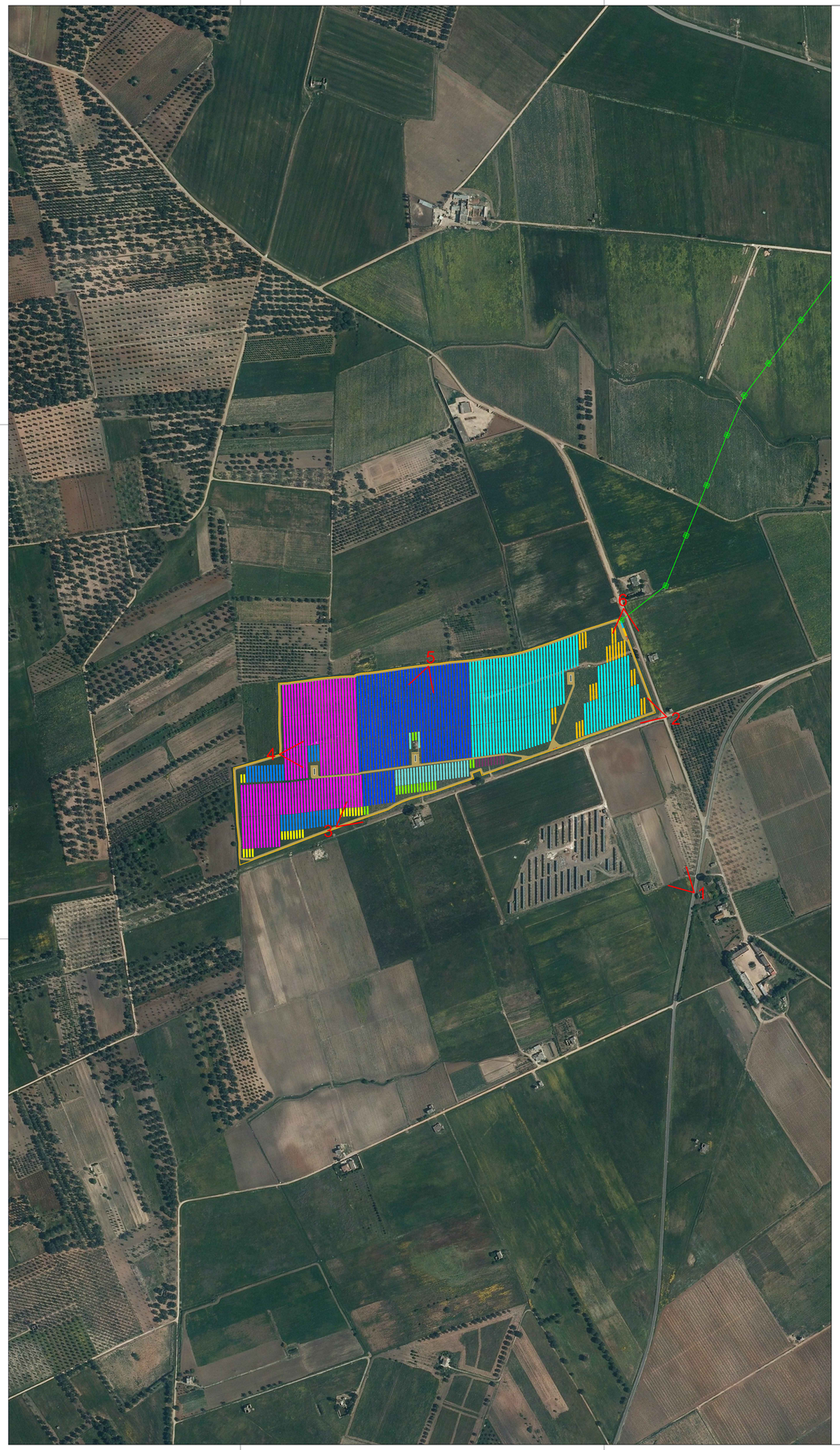

VISTA 1

VISTA 2

VISTA 3

VISTA 4

VISTA 5

VISTA 6

PROPONENTE:
HEPV29 S.R.L.
via Alto Adige, 160/A - 38121 Trento (TN)
hepv29srl@legalmail.it

MANAGEMENT:
EHM.Solar
EHM.SOLAR S.R.L.
Via Alto Adige, 20 39100 Bolzano - Italy
tel. +39 0461 1732700
fax. +39 0461 1732799
info@ehm.solar
c.fiscale, p.iva e R.I. 03033000211

NOME COMMESSA:
COSTRUZIONE ED ESERCIZIO
IMPIANTO AGROVOLTAICO AVENTE POTENZA NOMINALE PARI A 8.120 kW E POTENZA MODULI PARI A 10.150,14 kWp, CON RELATIVO COLLEGAMENTO ALLA RETE ELETTRICA, SITO IN BRINDISI (BR) AL FG.179 PART.N.77-78-79-125-126-127- IMPIANTO 12

STATO DI AVANZAMENTO COMMESSA:
PROGETTO DEFINITIVO PER AUTORIZZAZIONE UNICA

CODICE COMMESSA:
HE.19.0091

PROGETTAZIONE INGEGNERISTICA:
Heliopolis
Galleria Passarella, 1 20122 Milano - Italy
tel. +39 02 37905900
via Alto Adige, 160/A 38121 Trento - Italy
tel. +39 0461 1732700
fax. +39 0461 1732799
www.heliopolis.eu
info@heliopolis.eu
c.fiscale, p.iva e R.I. Milano 08345510963

PROGETTISTA:

ORDINE DEGLI INGEGNERI
Dott. Ing. ORAZIO TRICARICO
Sez. A - 4985
DI BARI
DOTTORI INGEGNERI
DI INDUSTRIALE
DI INDUSTRIALE
DI INDUSTRIALE