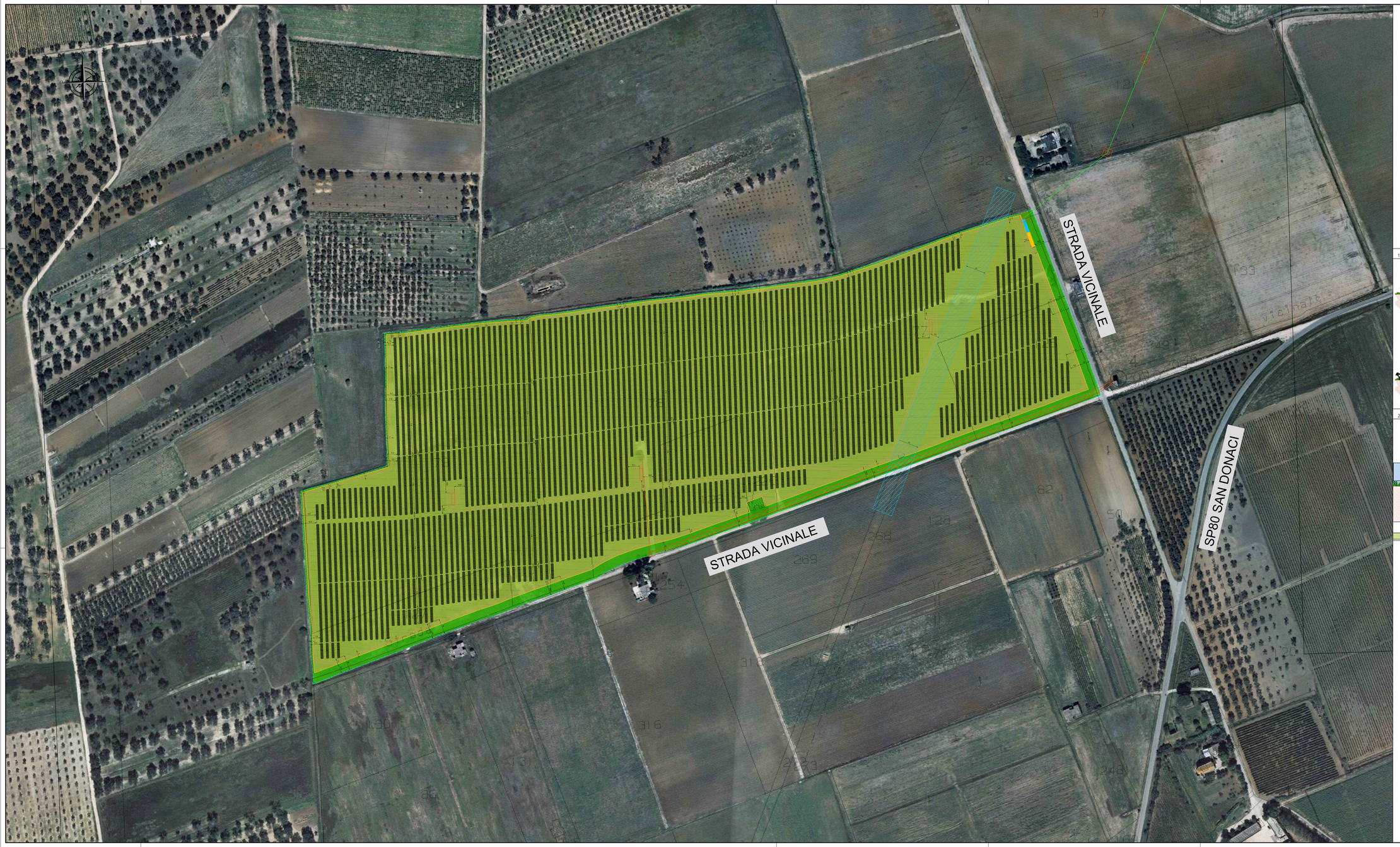

HE19.0091-12 -T0737752 8,0MW—IMPIANTO 8,12MW - 10,15MW MODULI FV								
DESCRIZIONE	TRACKER	STRINGHE	MODULI PV	STRING BOX	INVERTER	POTENZA IMMESSA	POTENZA INSTALLATA	DC/AC
CAMPO 1	130 52 M 24 26 M 10 13 M	24	7308 0.455kW	N°8 32IN 32 STR 26 MODULI N°1 32IN 25 STR 26 MODULI	1-2860KVA	2860kW	3324.23kW	1.2497
CAMPO 2	121 52 M 27 26 M 20 13 M	279	7254 0.455kW	N°8 32IN 32 STR 26 MODULI N°1 24IN 23 STR 26 MODULI	1-2860KVA	2860kW	3300.57kW	1.2408
CAMPO 3	120 52 M 27 26 M 22 13 M	296	7748 0.455kW	N°9 32IN 32 STR 26 MODULI N°1 16IN 10 STR 26 MODULI	1-2860KVA	2860kW	3525.34kW	1.2551
TOTALI	-	859	22308 0.455kW		8126KVA	8120kW	10150.14kW	1.2500

LEGENDA:

- CABINA DI CONSEGNA – CABINA UTENTE
- CABINATO DI TRASFORMAZIONE BTD 8kVMT20kV CON INVERTER DC/AC 1100DC/800AC
- LOCALE TECNICO DI SERVIZIO
- LINEA BT E/OSTRIBUZIONE 0.4kV DA DISMETTERE
- LINEA MT E/OSTRIBUZIONE 20kV DI CONNESSIONE AEREA
- RECINZIONE
- CONFINE MATERIALIZZATO
- TRACKER 52 MODULI 0.455kW
- TRACKER 26 MODULI 0.455kW
- TRACKER 13 MODULI 0.455kW
- PALO DI SOSTEGNO CON FONDAZIONE IN CLS
- FASCIA DI RISPETTO ELETTRODOTTO AT
- FASCIA DI RISPETTO ELETTRODOTTO MT
- FASCIA DI RISPETTO ELETTRODOTTO BT
- FASCIA DI RISPETTO ACQUEDOTTO INTERRATO
- STRADE INTERNE AL CAMPO
- AREE AGRICOLE/ZOOTECNICHE
- MITIGAZIONE PERIMETRALE

1 - Dettaglio sezione tracker e quote disponibili per superfici agricole/allevamento

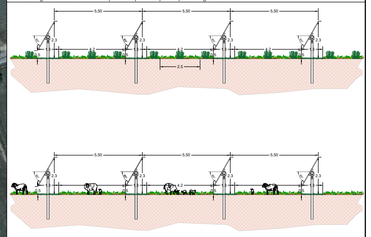

2 - Dettaglio vista frontale impianto agrovoltaico, strade perimetrali e recinzione

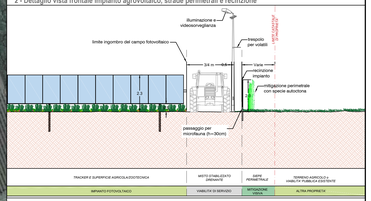

PROPONENTE:
HEPV29 S.R.L.
via Alto Adige, 160/A - 38121 Trento (TN)
hepv29srl@legalmail.it

MANAGEMENT
EHM.Solar
EHM.SOLAR S.r.l.
Via Alto Adige, 160 38100 Bolzano - Italy
tel. +39 0461 1732700
fax. +39 0461 1732799
info@ehm.solar
c.Fiscale, p.iva e R. I. 03033000211

PROGETTAZIONE INGEGNERISTICA
Heliopolis
Galleria Passarella, 1 20122 Milano - Italy
tel. +39 02 37905900
via Alto Adige, 160/A 38121 Trento - Italy
tel. +39 0461 1732700
fax. +39 0461 1732799
www.heliopolis.eu
info@heliopolis.eu
c.Fiscale, p.iva e R. I. 97263210152
PROGETTISTA INCARICATO DA: ALBUTZI ALBERTO
Data: 08/11/2021 12:13:28
ORDINE DEGLI INGEGNERI DELLA PROV. DI TRENTO
dott. ing. ALBERTO ALBUTZI
ISCRIZIONE ALBO N° 2435

AMBIENTE IDRAULICA STRUTTURE
Dott. Ing. Orazio Tricarico
Via Della Resistenza, 48/B1 - 70125 Bari (BA)
t. +39 080 5213842
info@atechsrl.net - www.atechsrl.net
ATECH

COLLABORATORE: Ing. Cesare Maestri

STUDI ARCHEOLOGICI
Dott. Ing. Stefano Lusardi
via Piave 42 - 00187 Roma (Lt)
t. 0863-594602
info@archeolandscape.com - www.archeolandscape.com

STUDI PEDO-AGRONOMICI
Dott. Agr. Matteo Sorrenti

STUDI GEOLOGICI
Dott.Geol. Michele Valerio

STUDI FAUNISTICI
Dott. Nat. Mario Grassi Fiacconi

RILIEVI TOPOGRAFICI
GEOSECURE Geological & Geophysical Services
Dott. Geol. Giuseppe Di Cuonzo - Dott. Geol. Luca Ferrante
Via Brandolin, 70 - 88021 Squillace (CZ) LOCR. LATINIANA
t.+ 39 0961976120 info@geosecure.it

CONSULENZA LEGALE
STUDIO LEGALE PATRUNO
Via Argiro, 33 - 70121 Bari
t.+ +39 080 8693336

OGGETTO:
01 GENERALE:
Planimetria impianto agrovoltaico con superfici agricole/zootecniche

SCALA:
1:1000

DATA:
MARZO 2021

NOME FILE:
NGIC500_ElaboratoGrafico_01_09.pdf

TAVOLA:
DGE.PL04

N. REV.	DATA	REVISIONE	ELABORATO	VERIFICATO responsabile commessa	VALIDATO direttore tecnico
0	07.2021	Emissione	C.Maestri	A.Albutzi	N.Zuech

QUESTO DOCUMENTO NON POTRÀ ESSERE COPIATO, RIPRODOTTO O ALTRIMENTI PUBBLICATO IN TUTTO O IN PARTE SENZA CONSENSO SCRITTO DI QUESTO STUDIO LEGGE 22 APRILE 1941, N.633 ART 2575 E 2576 C.C.