



Progetto di realizzazione di un impianto fotovoltaico e opere connesse nei Comuni di Crotona (KR) e Scandale (KR), denominato San Biagio



Elaborato: TAV. 5 Carta ricognizioni archeol. Rischio archeologico Numero foglio 1/4

IDENTIFICAZIONE ELABORATO				
Livello progettazione	Codice-elaborato	Data	Scala	REV.
Definitivo	SNB55078-00	21/10/2021	1:2000	00

Società: Geneca S.r.l. Partnered by:  

**LEGENDA:**

- Tracker da 2\*12 moduli FV
- Tracker da 2\*24 moduli FV
- Recinzione
- SE Terna 380/150 kV "Scandale"
- Sottostazione elettrica utente 150/30 kV
- Cavidotto AT 150 kV
- Cavidotto MT 30 kV
- Skid e piazzola

**Limiti comunali**

**Buffer area di ricognizione archeologica di superficie**

- LIMITI UT
- AREA DI CONCENTRAZIONE MATERIALI ARCHEOLOGICI
- PRESENZA DI REPERTI ARCHEOLOGICI SPORADICI
- Rischio Archeol. Alto
- Rischio Archeol. Medio
- Rischio Archeol. Non Esprimibile
- Rischio Archeol. Basso
- Rischio Archeol. Scarso

**SCHEMA ORGANIZZAZIONE FOGLI**

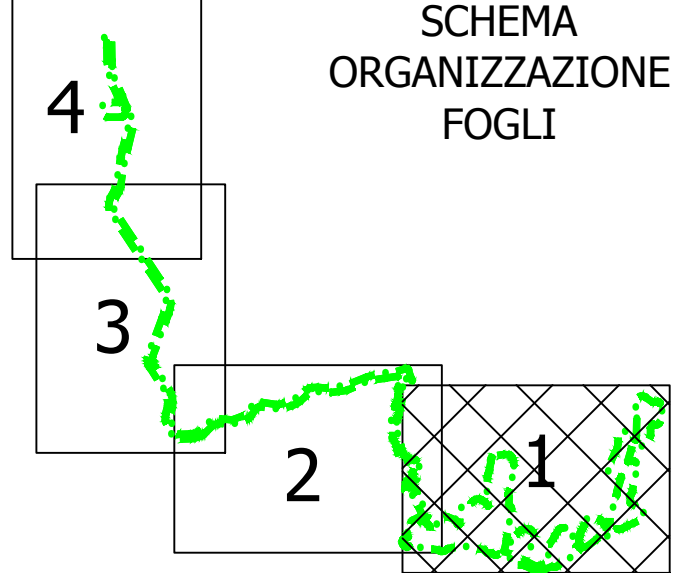

**SISTEMA DI COORDINATE UTM**  
Datum: WGS84  
Fuso: 33

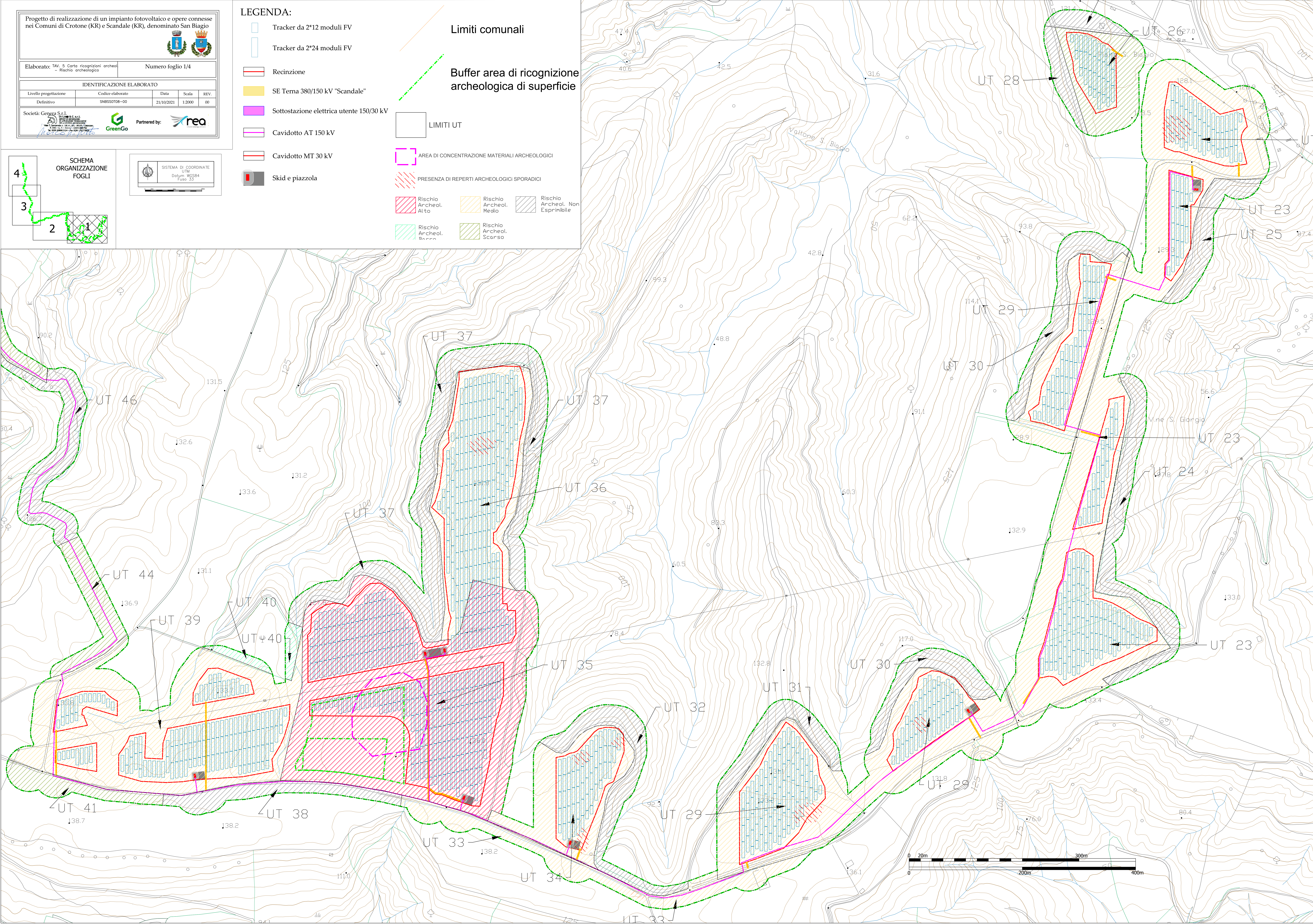



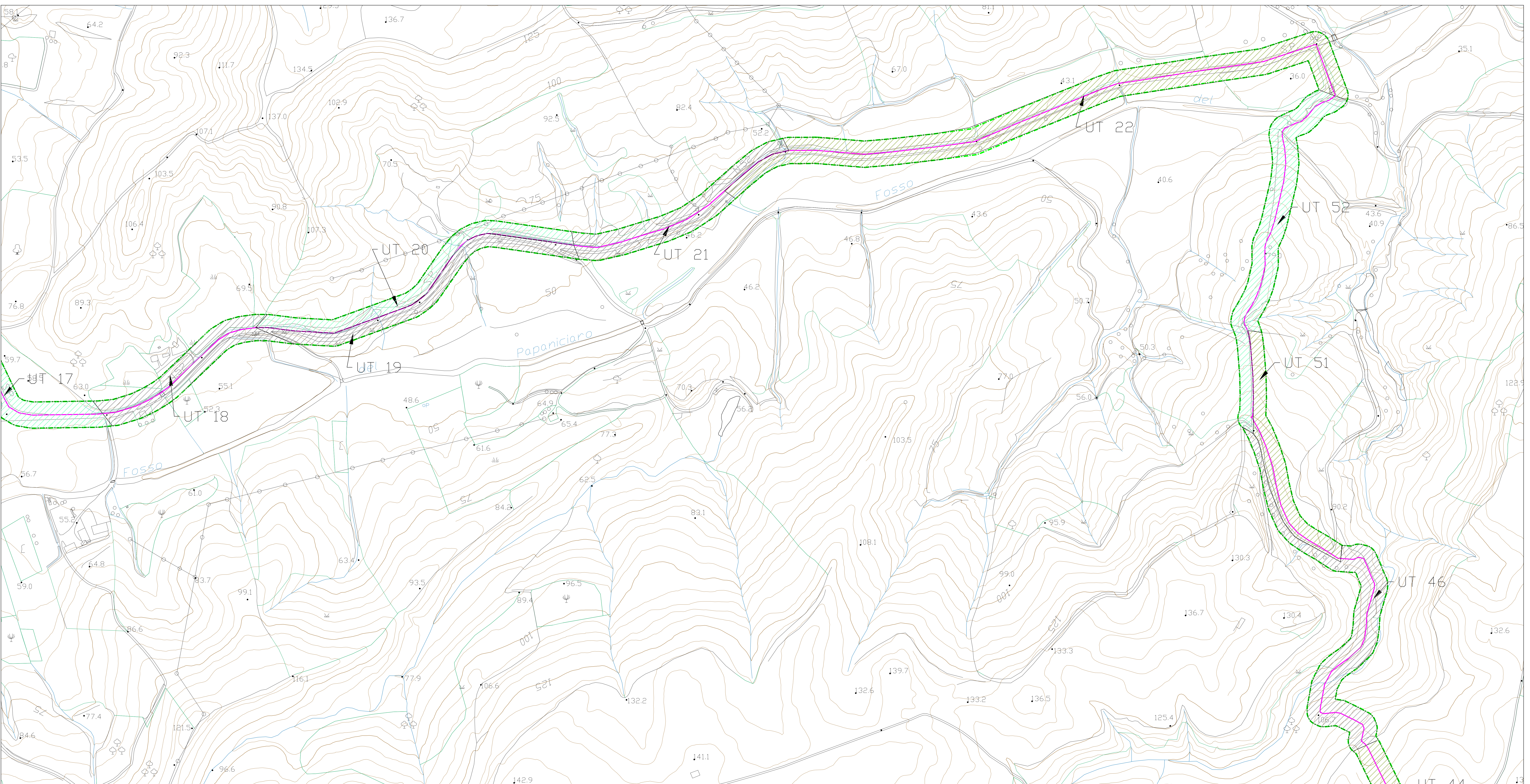

Progetto di realizzazione di un impianto fotovoltaico e opere connesse nei Comuni di Crotona (KR) e Scandale (KR), denominato San Biagio

Elaborato: TAV. 5 Carta ricognizioni archeol. - Rischio archeologico Numero foglio 2/4

IDENTIFICAZIONE ELABORATO				
Livello progettazione	Codice elaborato	Data	Scala	REV.
Definitivo	SNBSS0108-00	21/10/2021	1:2000	00

Società: Genera S.r.l. Partnered by:

**LEGENDA:**

- Tracker da 2\*12 moduli FV
- Tracker da 2\*24 moduli FV
- Recinzione
- SE Tema 380/150 kV "Scandale"
- Sottostazione elettrica utente 150/30 kV
- Cavidotto AT 150 kV
- Cavidotto MT 30 kV
- Skid e piazzola

**Limiti comunali**

**Buffer area di ricognizione archeologica di superficie**

- LIMITI UT
- AREA DI CONCENTRAZIONE MATERIALI ARCHEOLOGICI
- PRESENZA DI REPERTI ARCHEOLOGICI SPORADICI
- Rischio Archeol. Alto
- Rischio Archeol. Medio
- Rischio Archeol. Non Esprimibile
- Rischio Archeol. Basso
- Rischio Archeol. Scarso

**SCHEMA ORGANIZZAZIONE FOGLI**

**SISTEMA DI COORDINATE**  
UTM  
Datum: WGS84  
Fuso: 33

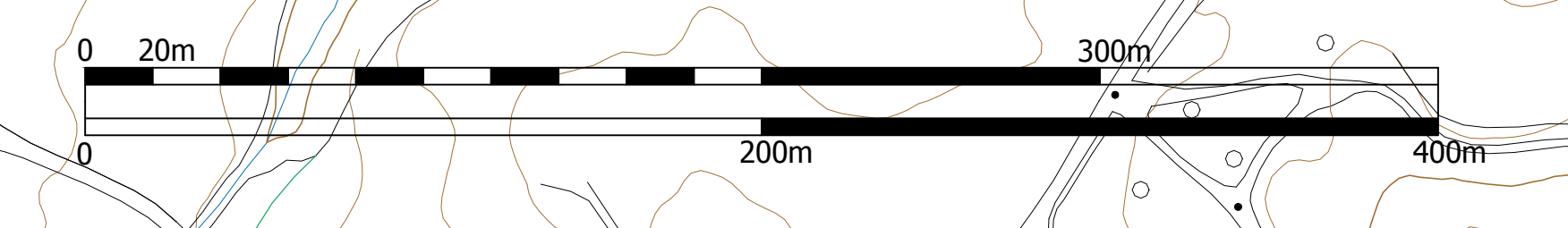



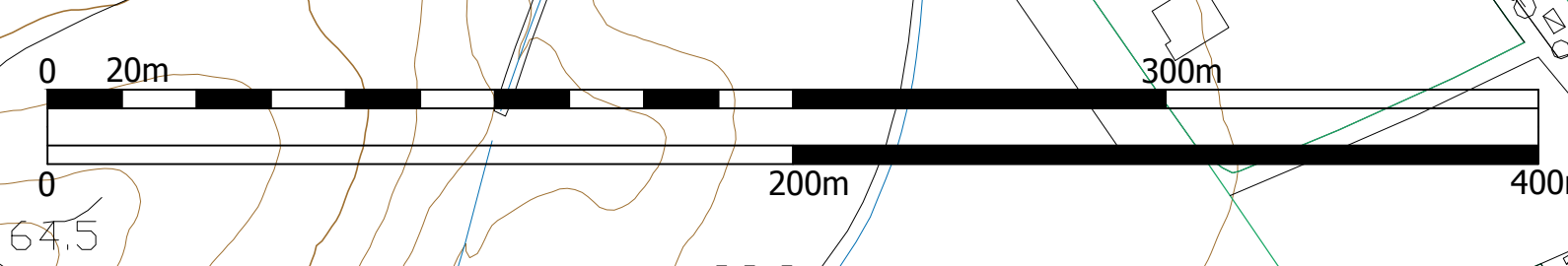
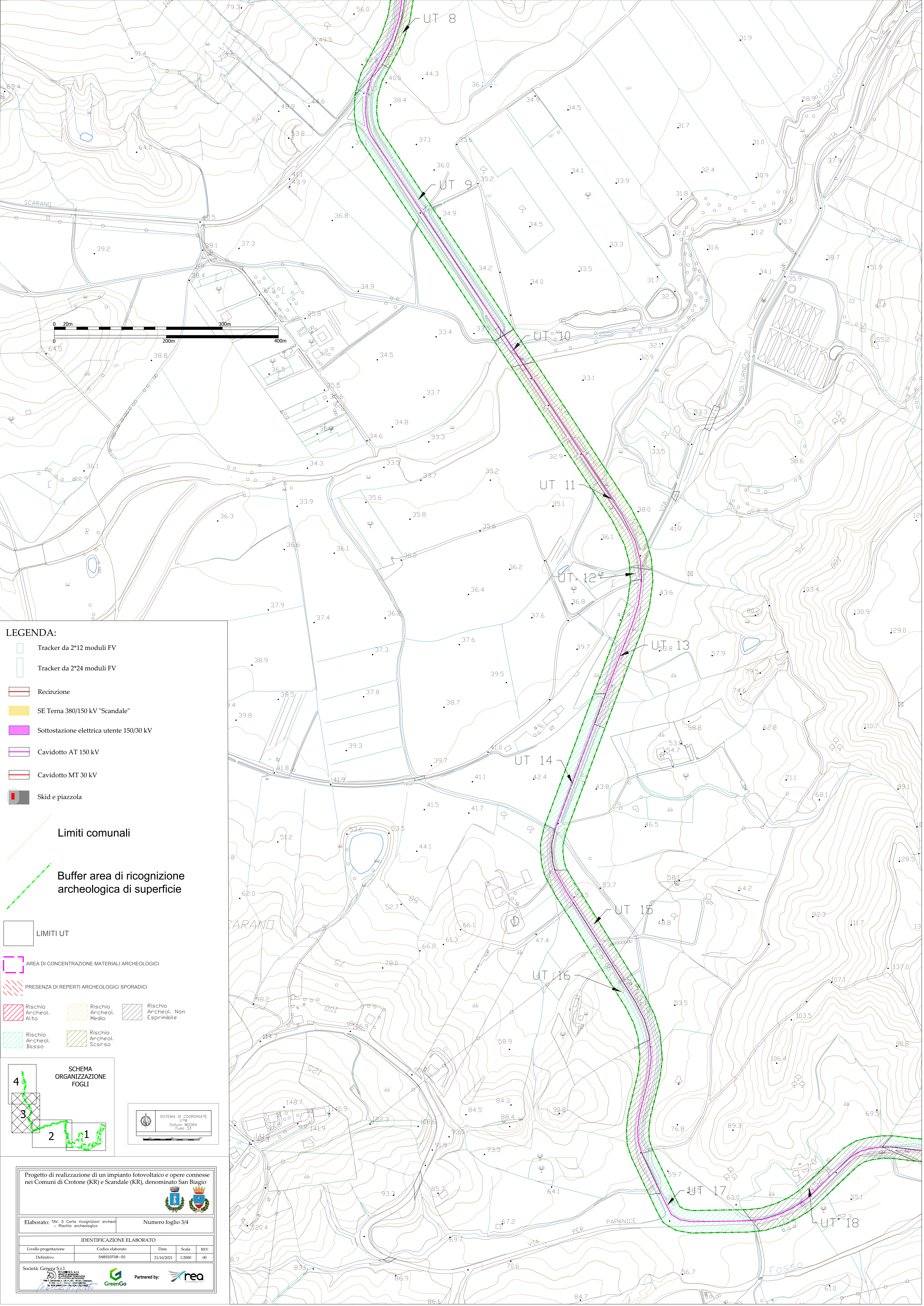

**LEGENDA:**

- Tracker da 2\*12 moduli FV
- Tracker da 2\*24 moduli FV
- Recinzione
- SE Terna 380/150 kV "Scandale"
- Sottostazione elettrica utente 150/30 kV
- Cavidotto AT 150 kV
- Cavidotto MT 30 kV
- Skid e piazzola

**Limiti comunali**

**Buffer area di ricognizione archeologica di superficie**

**LIMITI UT**

**AREA DI CONCENTRAZIONE MATERIALI ARCHEOLOGICI**

**PRESENZA DI REPERTI ARCHEOLOGICI SPORADICI**

- Rischio Archeol. Alto
- Rischio Archeol. Medio
- Rischio Archeol. Non Esprimibile
- Rischio Archeol. Basso
- Rischio Archeol. Scarso

**SCHEMA ORGANIZZAZIONE FOGLI**

**SISTEMA DI COORDINATE**  
UTM  
Datum: WGS84  
Fuso: 33

Progetto di realizzazione di un impianto fotovoltaico e opere connesse nei Comuni di Crotona (KR) e Scandale (KR), denominato San Biagio

Elaborato: Tav. 5 Carta ricognizioni archeol. - Rischio archeologico

Numero foglio 3/4

IDENTIFICAZIONE ELABORATO				
Livello progettazione	Codice elaborato	Data	Scala	REV.
Definitivo	SNBSS0708-00	21/10/2021	1:2000	00

Società: Cenerga S.r.l.





Progetto di realizzazione di un impianto fotovoltaico e opere connesse nei Comuni di Crotona (KR) e Scandale (KR), denominato San Biagio



Elaborato: Tav. 5 Carta ricognizioni archeol. - Rischio archeologico Numero foglio 4/4

IDENTIFICAZIONE ELABORATO

Livello progettazione	Codice elaborato	Data	Scala	REV.
Definitivo	SNB550708-00	21/10/2021	1:2000	00

Società: Genera S.r.l.  Partnered by: 

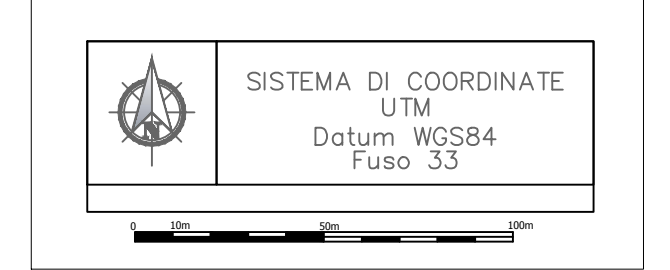
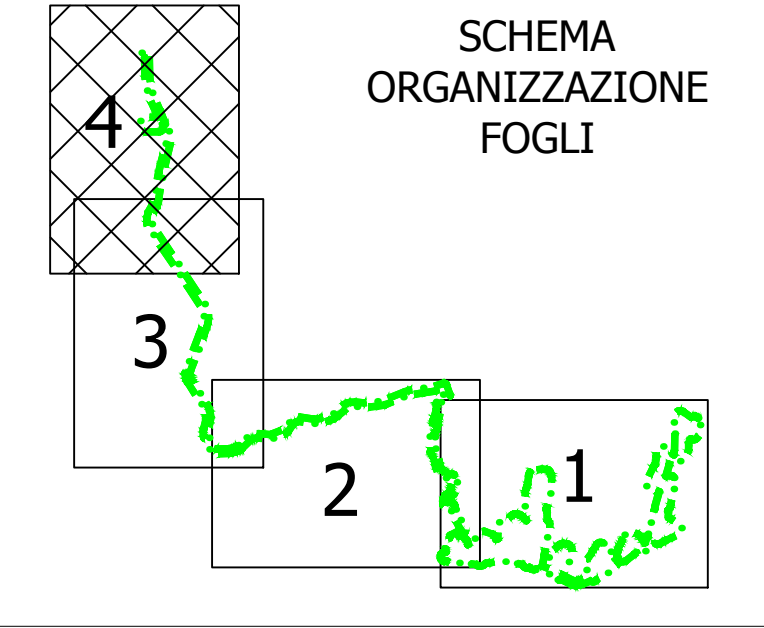

LEGENDA:

- Tracker da 2\*12 moduli FV
- Tracker da 2\*24 moduli FV
- Recinzione
- SE Terna 380/150 kV "Scandale"
- Sottostazione elettrica utente 150/30 kV
- Cavidotto AT 150 kV
- Cavidotto MT 30 kV
- Skid e piazzola

Limiti comunali

Buffer area di ricognizione archeologica di superficie

LIMITI UT

AREA DI CONCENTRAZIONE MATERIALI ARCHEOLOGICI

PRESENZA DI REPERTI ARCHEOLOGICI SPORADICI

Rischio Archeol. Alto	Rischio Archeol. Medio	Rischio Archeol. Non Esprimibile
Rischio Archeol. Basso	Rischio Archeol. Scarso	

