Rilievo Topografico - Stralcio 1 - Scala 1:500

Legenda generale

- Area di intervento Impianto
- Linee elettriche
- Quota rilevata con drone

Comune di FRANCOFONTE - KeyPlan

Inquadramento

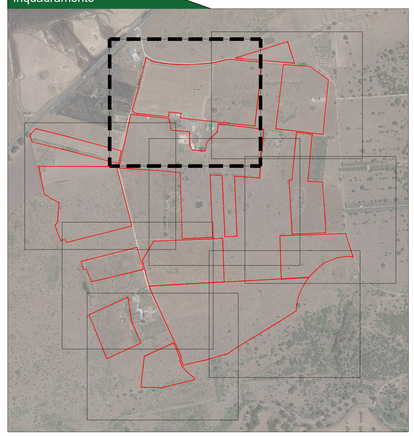

CITTA' DI FRANCOFONTE

REGIONE SICILIA

IMPIANTO AGROVOLTAICO
"DAFNE"
della potenza di 29,313 MW in DC
PROGETTO DEFINITIVO

COMMITTENTE:

ZARAGOZÁ DAFNE SOLE SRL
GRUPO EMPRESARIAL ZARAGOZÁ

DAFNE SOLE srl
Via Cardinale Agostino Ciasca, 9
70124 Bari
VAT: 08245440725
Tel: 0039 3406832848

PROGETTAZIONE:

TEKNE SOCIETÀ DI INGEGNERIA

TEKNE srl
Via Vincenzo Gioberti, 11 - 76123 ANDRIA
Tel +39 0883 533714 - 533567 - Fax +39 0883 552915
www.gruppotekne.it e-mail: contatti@gruppotekne.it

PROGETTISTA:
Ing. Renato Pertuso
(Direttore Tecnico)

LEGALE RAPPRESENTANTE:
dott. Renato Marsi

PD
PROGETTO DEFINITIVO

RILIEVO TOPOGRAFICO

Tavola: AR2.2.1

Filename: TKNWK-PDx-R2x-R1xx-Topografico-R2x.dwg

Data l'emissione:	Redatto:	Verificato:	Approvato:	Scala:	Protocollo Tekne:
Settembre 2021	G.PISAW	G.PERTOSO	R.PERTUSO	1:500	TKA644

N° revisione: 1, 2, 3, 4