



Legenda generale

- Area di intervento impianto
- Linee elettriche
- Quota rilevata con drone

Comune di FRANCOFONTE - KeyPlan

UBICAZIONE IMPIANTO
CANT. VIZZINI (CT) - INIZ. 14.87533
lat. 37.202999
lon. 14.87533

Impianto agrivoltivo
FRANCOFONTE
VIZZINI
BUCCHERI

Inquadramento regionale/provinciale

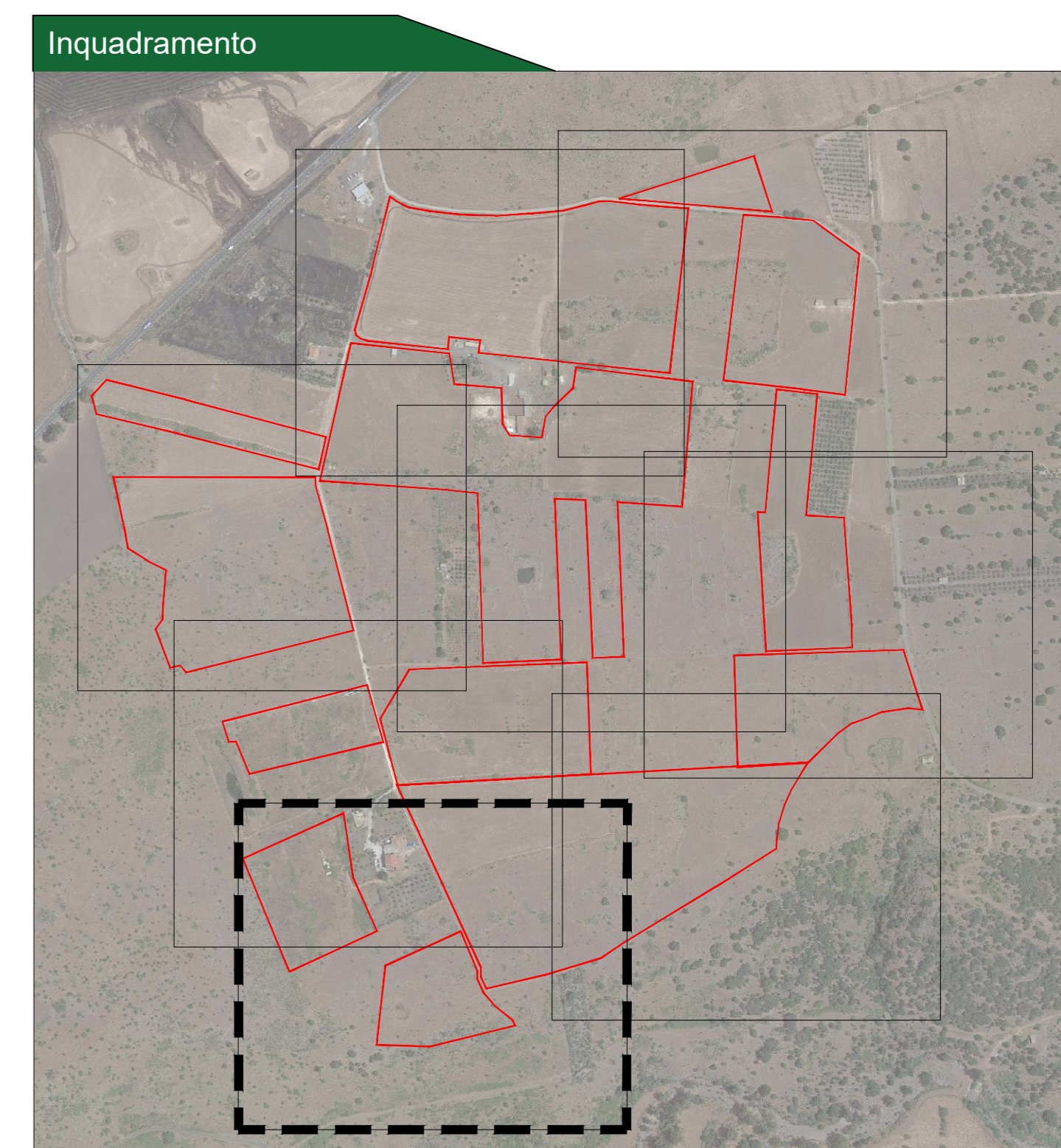

CITTA' DI FRANCOFONTE
REGIONE SICILIA

IMPIANTO AGROVOLTAICO "DAFNE"
della potenza di 29,313 MW in DC
PROGETTO DEFINITIVO

COMITENTE:

ZARAGOZA
DAFNE SOLE S.R.L.
GRUPPO EMPRESARIAL ZARAGOZA

DAFNE SOLE srl
Via Cardinale Agostino Ciasca, 9
70124 Bari
VAT: 08245440725
Tel: 0839 3406832848

PROGETTAZIONE:

TEKNE
SOCIETA' DI INGEGNERIA

TEKNE srl
Via Venezia 60/61, 11 - 01100 Roma
Tel: 06 58010274 - 020841 - Fax: 06 58010295
www.tekne.it - email: con@tekne.it

PROGETTISTA: Ing. Renato Puruso (Direttore Tecnico)

LEGALE RAPPRESENTANTE: dott. Renato Marzi

PD	RILIEVO TOPOGRAFICO	Tavola: AR2.2.8
PROGETTO DEFINITIVO		Filename:
Data 1ª emissione: Settembre 2021	Redatto: a. PAVI	Verificato: a. PAVI
	Approvato: a. PAVI	Scala: 1:500
		Protocollo Tekne: TKA644