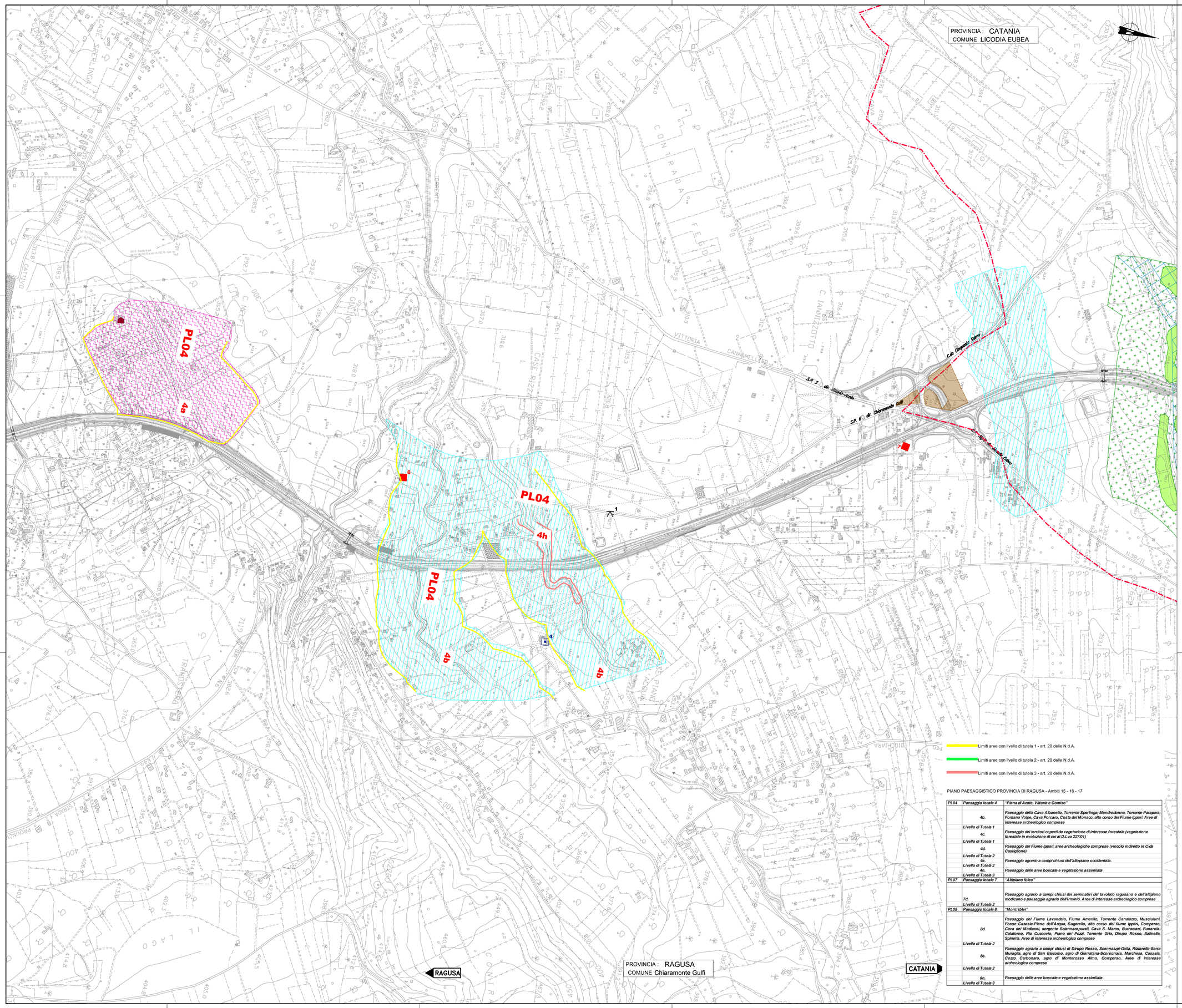

Limiti aree con livello di tutela 1 - art. 20 delle N.d.A.

Limiti aree con livello di tutela 2 - art. 20 delle N.d.A.

Limiti aree con livello di tutela 3 - art. 20 delle N.d.A.

PIANO PAESAGGISTICO PROVINCIA DI RAGUSA - Ambiti 15 - 16 - 17

PL04	*Paesaggio locale 4*	*"Piana di Acate, Vittoria e Comiso"*
	4b.	*Paesaggio della Cava Albanello, Torrente Sperlinga, Mandredonna, Torrente Parapara, Fontana Volpe, Cava Porcaro, Costa del Monaco, alto corso del Fiume Ippari. Aree di interesse archeologico comprese*
	Livello di Tutela 1	
	4c.	*Paesaggio dei territori coperti da vegetazione di interesse forestale (vegetazione forestale in evoluzione di cui al D.Lvo 227/01)*
	Livello di Tutela 1	
	4d.	*Paesaggio del Fiume Ippari, aree archeologiche comprese (vincolo indiretto in C/da Castiglione)*
	Livello di Tutela 2	
	4e.	*Paesaggio agrario a campi chiusi dell'altopiano occidentale.*
	Livello di Tutela 2	
	4h.	*Paesaggio delle aree boscate e vegetazione assimilata*
	Livello di Tutela 3	
PL07	*Paesaggio locale 7*	*"Altipiano Ibleo"*
	7d.	*Paesaggio agrario a campi chiusi dei seminativi del tavolato ragusano e dell'altipiano modicano e paesaggio agrario dell'Irminio. Aree di interesse archeologico comprese*
	Livello di Tutela 2	
PL08	*Paesaggio locale 8*	*"Monti Iblei"*
	8d.	*Paesaggio del Fiume Lavandaio, Fiume Amerillo, Torrente Canalazzo, Musculuni, Fosso Cassia-Piano dell'Acqua, Sugarello, alto corso del fiume Ippari, Comparao, Cava dei Modicani, sorgente Scannaapurali, Cava S. Marco, Burramaci, Funarello-Calaforno, Rio Cuccovio, Piano del Pozzi, Torrente Gria, Dirupo Rosso, Salinella, Spinella. Aree di interesse archeologico comprese*
	Livello di Tutela 2	
	8e.	*Paesaggio agrario a campi chiusi di Dirupo Rosso, Scannalupi-Galla, Rizzarello-Serra Muraglia, agro di San Giacomo, agro di Giarratana-Scorsonara, Marchesa, Cassaia, Cozzo Carbonara, agro di Monterosso Almo, Comparao. Aree di interesse archeologico comprese*
	Livello di Tutela 2	
	8h.	*Paesaggio delle aree boscate e vegetazione assimilata*
	Livello di Tutela 3	

QUADRO D'UNIONE

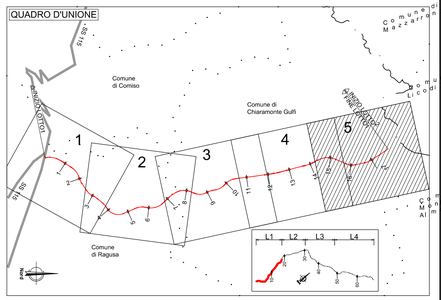

Progetto dell'infrastruttura

- Progetto
- Aree di cantiere base, cantiere operativo e stoccaggio

Limiti amministrativi

- Confini Comunali
- Confini Provinciali

VINCOLI E TUTELE DI CARATTERE STORICO-TESTIMONIALE

- Aree vincolate di interesse culturale (Parte II Titolo I D.Lgs 42/2004 - ex L. 1089/39)

VINCOLI E TUTELE DI CARATTERE PAESAGGISTICO-AMBIENTALE

- Immobili ed aree di notevole interesse pubblico sottoposte a vincolo paesaggistico ai sensi dell'articolo136 (D.Lgs 42/2004 art. 134 lett.a)
- Ulteriori immobili ed aree specificatamente individuati ai sensi dell'articolo136 e sottoposti a tutela del Piano Paesaggistico (D.Lgs 42/2004 art. 134 lett.c) (Perimetri conformi agli elaborati dei Piani Paesaggistici Provinciali vigenti)
- Fiumi, torrenti e corsi d'acqua e le relative sponde o piedi degli argini per una fascia di 150 metri ciascuna (D.Lgs 42/2004 art. 142 lett.c)
- Territori coperti da foreste e da boschi, ancorche' percorsi o danneggiati dal fuoco, e quelli sottoposti a vincolo di rimboschimento (D.Lgs 42/2004 art. 142 lett.g)
- Aree e siti di interesse archeologico (D.Lgs 42/2004 art. 142 lett.m)

ULTERIORI VINCOLI E TUTELE

- Ulteriori tutele ai fini urbanistici art. 15 L.R. 78/76
- Vincolo idrogeologico (L.R. 6 aprile 1996. n. 16; R.D. 30 dicembre 1923 n. 3267)

BENI PUNTUALI

Beni isolati di carattere testimoniale individuati da Piano paesaggistico:

- Cimiteri, ossari
  1 - Cimitero di Francoforte (e relativa fascia di rispetto)
- Palazzi, ville, etc.
  1 - Case Tumino (casa rurale)-Ragusa
  2 - Case Tumino (casa rurale)-Ragusa
  3 - Case Boscarino (casa rurale)-Ragusa
  4 - Villa Cornitini (villa)-Ragusa
  5 - Case Sutsenti (casa rurale)-Ragusa
  6 - Villa (villa)-Chiaramonte Gulfi
  7 - Casa Dicchiara (casa rurale)-Chiaramonte Gulfi
  8 - Carra (villa)-Vizzini
- Aziende, bagli, casali, fattorie, masserie, etc.
  1 - Masseria Coste (masseria)-Ragusa
  2 - Casa Schembari (masseria)-Ragusa
  3 - Case Rosso (baglio)-Chiaramonte Gulfi
  4 - Masseria Rizza (masseria)-Chiaramonte Gulfi
  5 - S. Domenica-Tornabene (masseria)-Vizzini
  6 - S. Domenica-La Rosa (masseria)-Vizzini
  7 - Passanetello (masseria)-Vizzini
  8 - Privitera (masseria)-Carlentini
- Cantine, oleifici, palmenti, stabilimenti enologici, trappeti, etc.
  1 - Opificio Rizza (cantina)-Chiaramonte Gulfi
  2 - Pisano (palmento)-Carlentini
- Mulini
  1 - Soprano (mulino)-Chiaramonte Gulfi
  2 - Macchia Noce (mulino)-Licodia Eubea
  3 - Ricevuto (mulino)-Lentini
- Abbeveratoi, fontane, gebbie, macchine idriche, serie, etc.
  1 - Fontana-Chiaramonte Gulfi
  2 - Fico (fontana)-Vizzini

Beni isolati soggetti a tutela individuati nei Piani urbanistici comunali:

- Palazzi, ville, aziende, bagli, masserie, etc.

NOTA: La tessitura dei retini segue il nord geografico.

anas GRUPPO FS ITALIANE

Direzione Progettazione e Realizzazione Lavori

ITINERARIO RAGUSA-CATANIA

Collegamento viario compreso tra lo Svincolo della S.S. 514 "di Chiaramonte" con la S.S. 115 e lo Svincolo della S.S. 194 "Ragusana"

LOTTO 1 - Dallo svincolo n. 1 sulla S.S. 115 (compreso) allo svincolo n. 3 sulla S.P. 5 (escluso)

PROGETTO ESECUTIVO

COD. PA895

PROGETTAZIONE: ATI SINTAGMA - GP INGEGNERIA - COOPROGETTI -GDG - ICARIA - O M N I S E R V I

PROGETTISTA RESPONSABILE DELL'INTEGRAZIONE DELLE PRESTAZIONI SPECIALISTICHE:
Dott. Ing. Nando Granieri
Ordine degli Ingegneri della Prov. di Perugia n° A351

PROVINCIA DI PERUGIA - Settore 6 - Pianificazione e Controllo - Ambiente - Protezione Civile - Trasporti - Viabilità - Edilizia Scolastica - Patrimonio - Edilizia Sanitaria - Edilizia Residenziale Pubblica - Sicurezza Sul Lavoro - Ufficio Unico Appalti
DOTTORE INGEGNERE NANDO GRANIERI
ISCRITTO ORDINE DI PERUGIA N° 351 - SETTORE INDUSTRIALE - SETTORE DELL'INFORMAZIONE

IL GRUPPO DI PROGETTAZIONE:

MANDATARIA: Sintagma

Dott. Ing.	N.Granieri	Dott. Ing.	M.Abram
Dott. Ing.	F.Durastanti	Dott. Ing.	F.Pambianco
Dott. Ing.	V.Truffini	Dott. Ing.	F.M.Chiadamo
Dott. Arch.	A.Bracchino	Dott. Ing.	L.Gaglianello
Dott. Ing.	L.Nani	Dott. Geol.	G.Cinquiglini

MANDANTI: GPI INGEGNERIA

Dott. Ing.	G.Guiducci	Dott. Ing.	G.Lucibello
Dott. Ing.	A.Signorelli	Dott. Arch.	G.Guastello
Dott. Ing.	E.Moscatelli	Dott. Geol.	M.Leonardi
Dott. Ing.	F.Lilli	Dott. Geol.	S.Rocchi
Dott. Arch.	G.A.E.Crimi	Dott. Ing.	L.Pagnanci
Dott. Ing.	M.Pierilli	Dott. Arch.	A.Strati
Dott. Arch.	P.Chietti	Architett.	M.G.Liserio
Dott. Ing.	D.Pelle		
Dott. Ing.	D.Carlaccini	Dott. Ing.	F.Aloe
Dott. Ing.	B.Balzoni	Dott. Ing.	A.Salvemini
Dott. Ing.	C.Consorti		
Dott. Ing.	V.Rotaciatei	Dott. Ing.	G.Verini Supplizi
Dott. Ing.	L.Ferranti	Dott. Ing.	C.Gioiella
Dott. Ing.	F.Macchioni	Dott. Geom.	C.Sugarono
Dott. Ing.	P.Agnello		

IL GEOLOGO:
Dott. Geol. Marco Leonardi
Ordine dei Geologi della Regione Lazio n° 1541

IL COORDINATORE PER LA SICUREZZA IN FASE DI PROGETTAZIONE:
Dott. Ing. Ambrogio Signorelli
Ordine degli Ingegneri della Provincia di Roma n° A35111

VISTO IL RESPONSABILE DEL PROCEDIMENTO
Dott. Ing. Luigi Mupo

IL RESPONSABILE DI PROGETTO:
ORDINE DEGLI INGEGNERI DELLA PROVINCIA DI PERUGIA - Dott. Ing. NANDO GRANIERI - Sez. A - Iscr. n. 351

ELABORATI GENERALI - LOTTO 1
INQUADRAMENTO DELL'OPERA
Carta dei vincoli e delle tutele paesaggistiche, culturali ed ambientali - Tav. 5/5

CODICE PROGETTO	NOME FILE	REVISIONE	SCALA:
PROGETTO LO408Z, LIV. PROG. E, N. PROG. 2101	T01EG04GENCT05A	A	1:5.000
	CODICE ELAB. T01EG04GENCT05		

REV.	DESCRIZIONE	DATA	REDATTO	VERIFICATO	APPROVATO
D					
C					
B					
A	EMISSIONE	GIUGNO 2021	GHIRELLI	CRIMI	GRANIERI