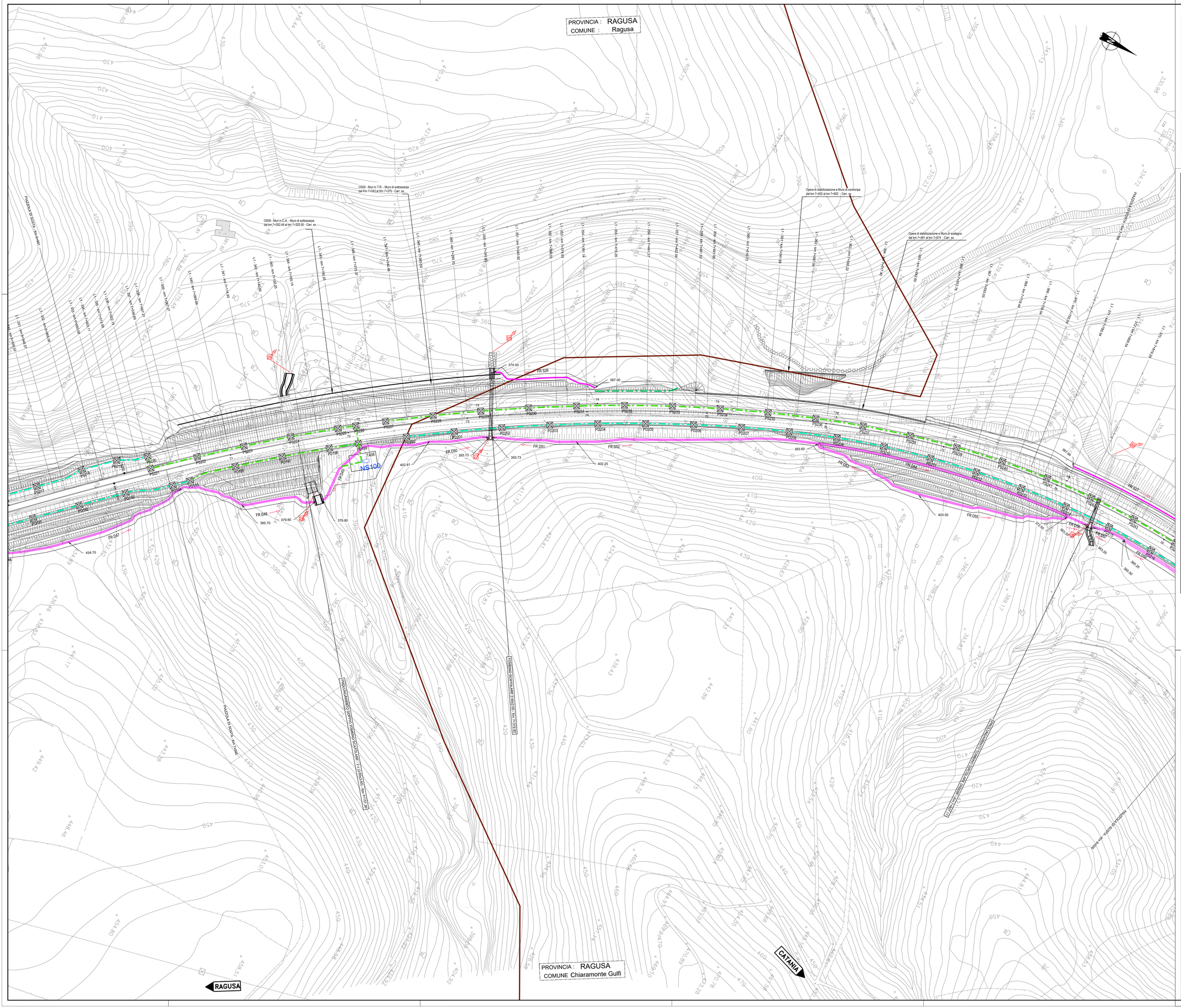
PROVINCIA : RAGUSA
COMUNE : Ragusa
PROVINCIA : RAGUSA
COMUNE Chiaramonte Gulfi
RAGUSA
CATANIA
NS100
Opera di stabilizzazione e Muro di controripa dal km 7+552 al km 7+602 - Carr. sx.
Opera di stabilizzazione e Muro di sostegno dal km 7+451 al km 7+674 - Carr. sx.
O555 - Muri in T.R. - Muro di sottoscarpa dal Km 7+042 al Km 7+375 - Carr. sx.
O559 - Muri in C.A. - Muro di sottoscarpa dal km 7+052.44 al km 7+320.55 - Carr. sx.
FR DX50
FR DX51
FR DX52
FR DX53
FR DX54
FR DX55
FR DX56
FR DX57
FR DX58
FR DX59
FR DX60
FR DX61
FR DX62
FR DX63
FR DX64
FR DX65
FR DX66
FR DX67
FR DX68
FR DX69
FR