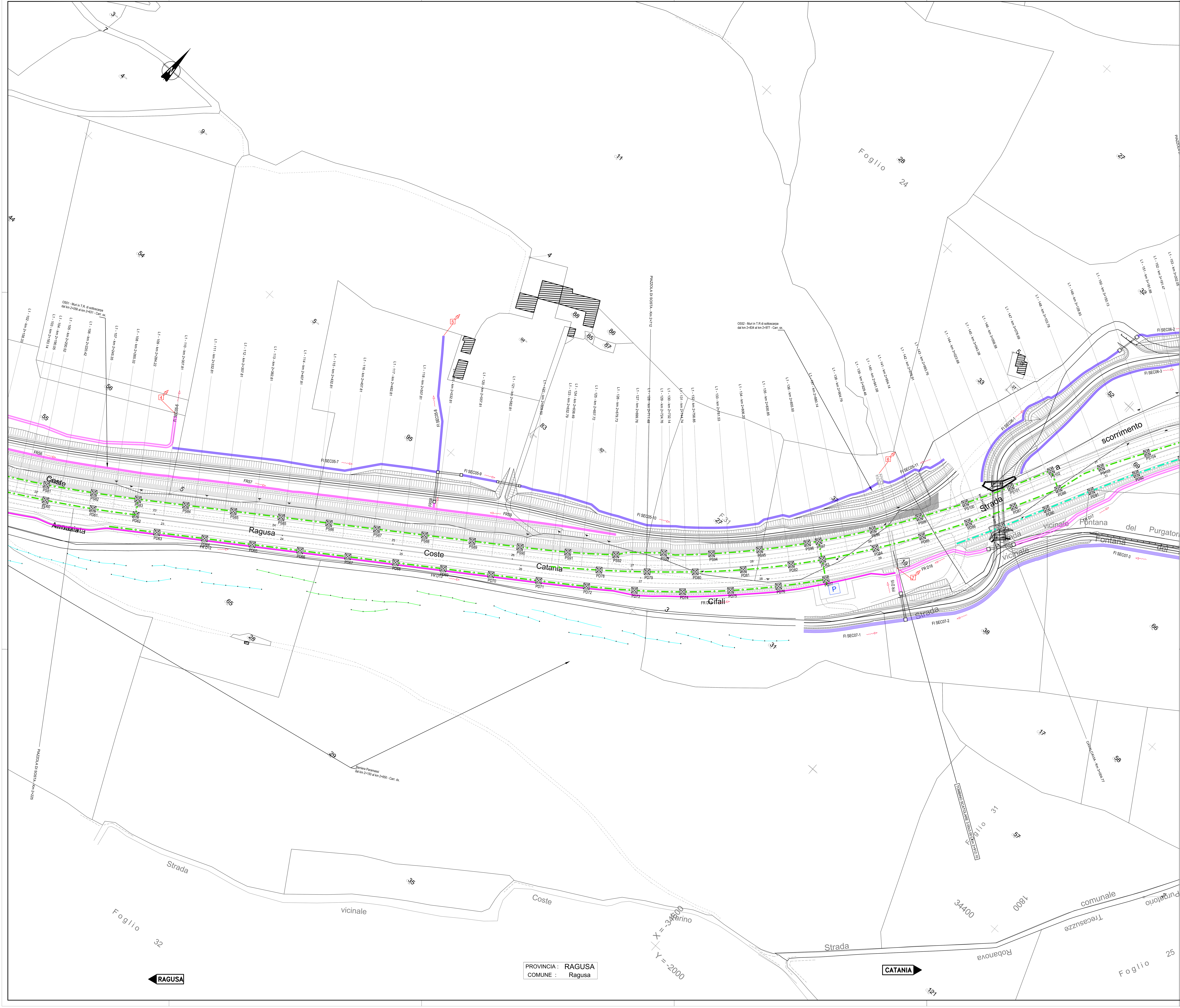

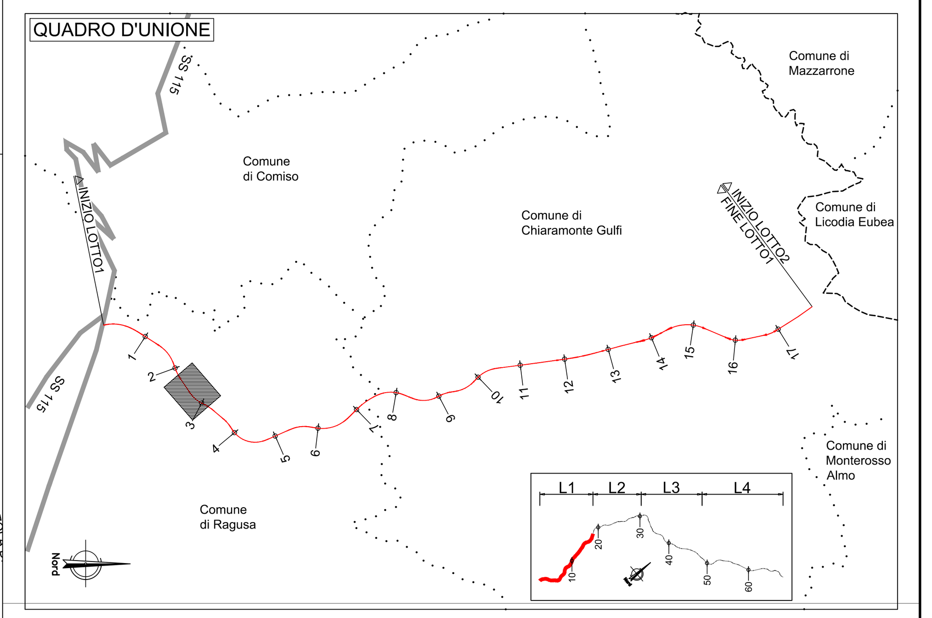

LEGENDA SISTEMA DI DRENAGGIO PLANIMETRIE IDRAULICHE

DIREZIONE DEFLUSSI IDRAULICI

- COLMO
- DIREZIONE DEFLUSSO FOSSI DI GUARDIA
- DIREZIONE DEFLUSSO ACQUE DI PIATTAFORMA
- RECAPITI

CANALIZZAZIONI E CONVOGLIAMENTO IDRAULICO ALL'APERTO

- CUNETTA TRIANGOLARE CON / SENZA COLLETTORE
- CANALETTA RETTANGOLARE / PASSO DI SCARICO EMBRICI
- C-RETT 0.1 — CANALETTA RETTANGOLARE (TESTA / PIEDE OPERE)
- FR Dxx/SXX — FOSSO RIVESTITO DESTRA/SINISTRA ASSE PRINCIAPALE NUMERO xx
- FR SECxx — FOSSO RIVESTITO STRADA SECONDARIA NUMERO xx
- FR SVxx — FOSSO RIVESTITO SVINCOLO NUMERO xx
- FI SECxx — FOSSO INERBITO STRADA SECONDARIA NUMERO xx
- CANALETTA RETTANGOLARE CON COLLETTORE PASSO CADITOIE / EMBRICI
- CANALETTA AD EMBRICI
- 1/2 TUBO
- PD / PS xx — -P- POZZETTO DX-SX IN -CAV- CON GRIGLIA IN CORRISPONDENZA OPERE D'ARTE
- PD / PS xx — -P- POZZETTO DX-SX IN -CAV- CON GRIGLIA
- CV CADITOIA PER VIADOTTI / PASSO SCARICO CON COLLETTORE
- SCARICO VIADOTTI (PLUVIALE PILA / SPALLA)

MANUFATTI ALLO SCARICO

- P — PRESIDIO IDRAULICO

NOTE:
- Per le tipologie e i dettagli vedere tavole particolari costruttivi

CONTIBUTI ALLA RETE IDROGRAFICA ESISTENTE

N

Lotto	N° del punto di scarico	Corpo idrico Recettore	Progressiva (Km)	Tipo di scarico	Portata imbocco opera	Portata sbocco opera	Portata di Scarico al Recettore finale
	-		(Km)	-	mc/s	mc/s	mc/s
1	1	-		A			10,61
1	2	-		A	6,98	6,98	6,98
1	3	-		A		0,52	0,52
1	4	-	2+300	A	8,74	9,97	9,97
1	5	-		A			0,40
1	6	-	2+912.1	A	16,36		
1	7	-	2+912.1	A		16,55	16,55
1	8	-	3+482	A		0,68	0,68
1	9	-	3+579.65	A	4,00		
1	10	-	3+579.65	A		10,90	10,90
1	11	-	4+000	A		0,87	0,87
1	12	-	4+310	A		1,84	1,84
1	13	-	4+580	A		2,74	2,74
1	14	-	5+730	A	6,78		
1	15	-	5+730	A		9,15	9,15
1	16	Fosso Sorgente Sciannapurali	6+130	A	38,87		
1	17	Fosso Sorgente Sciannapurali	6+130	A		38,87	38,87
1	18	-	6+420	A		2,20	2,20
1	19	-	6+540.81	A	4,94		
1	20	-	6+540.81	A		4,94	4,94
1	21	-	6+570	A		0,01	0,01
1	22	-	6+660	A		0,01	0,01
1	23	-	6+788.64	A	3,94		
1	24	-	6+788.64	A		3,99	3,99
1	25	Cava San Marco	7+157.30	A	47,53		
1	26	Cava San Marco	7+157.30	A		47,60	47,60
1	27	-	7+319.82	A	0,13		
1	28	-	7+319.82	A		0,17	0,17
1	29	-	7+837.11	A	4,88		
1	30	-	7+837.11	A		4,86	4,86
1	31	-	8+263.56	A		1,71	1,71
1	32	-		A		1,20	1,20
1	33	-	8+779.51	A	8,76		
1	34	-	8+779.51	A		9,59	9,59
1	35	-	9+086.05	A	1,97		
1	36	-	9+130.00	A		1,99	1,99
1	37	-	9+434.56	A	5,38		
1	38	-	9+434.56	A		5,41	5,41
1	39	-	9+600	A		8,86	8,86
1	40	-	10+600	A		0,70	0,70
1	41	Fosso Contrada Cassarella	10+651.23	A	37,60		
1	42	Fosso Contrada Cassarella	10+651.23	A		5,43	
1	43	Fosso Contrada Cassarella	10+730	A		0,06	43,08
1	44	Fosso Contrada Coffa	10+853.62	A	54,41		
1	45	Fosso Contrada Coffa	10+853.62	A		54,49	54,49
1	46	Fosso Contrada Coffa	10+853.62	A		0,41	0,41
1	47	Fosso Contrada Pezze	11+640.60	A	47,76		
1	48	Fosso Contrada Pezze	11+640.60	A		0,56	48,32
1	49	-		A		7,51	7,51
1	50	Torrente Para	12+750	A	169,53		
1	51	Torrente Para	12+750	A		170,62	170,62
1	52	Affluente Torrente Para	14+270.29	A	6,09		
1	53	Affluente Torrente Para	14+270.29	A		6,60	6,60
1	54	Fosso Contrada Chiavola	15+715	A	27,08		
1	55	Fosso Contrada Chiavola	15+715	A		28,38	28,38
1	56	Torrente Sugarello	16+123.42	A	46,20		
1	57	Torrente Sugarello	16+123.42	A		47,02	47,02
1	58	Torrente Sperlinga	16+664.16	A	36,58		
1	59	Torrente Sperlinga	16+664.16	A		36,58	36,58
1	60	-	17+400	A	13,21		
1	61	-	17+517.59	A		14,28	14,28

anas
GRUPPO FS ITALIANE

Direzione Progettazione e Realizzazione Lavori

ITINERARIO RAGUSA-CATANIA

Collegamento viario compreso tra lo Svincolo della S.S. 514 "di Chiaramonte" con la S.S. 115 e lo Svincolo della S.S. 194 "Ragusana"

LOTTO 1 - Dallo svincolo n. 1 sulla S.S. 115 (compreso) allo svincolo n. 3 sulla S.P. 5 (escluso)

PROGETTO ESECUTIVO

COD. PA895

PROGETTAZIONE: ATI SINTAGMA - GP INGEGNERIA - COOPROGETTI -GDG - ICARIA - OMNISERVICE

PROGETTISTA RESPONSABILE DELL'INTEGRAZIONE DELLE PRESTAZIONI SPECIALISTICHE:
Dott. Ing. Nando Granieri
Ordine degli Ingegneri della Prov. di Perugia n° A351

INGEGNERI DELLA PROVINCIA DI PERUGIA — Sezione A — A351 — DOTTORE INGEGNERE NANDO GRANIERI — SETTORE CIVILE E AMBIENTALE — SETTORE INDUSTRIALE — SETTORE DELL'INFORMAZIONE

IL GEOLOGO:
Dott. Geol. Marco Leonardi
Ordine dei Geologi della Regione Lazio n° 1541

IL COORDINATORE PER LA SICUREZZA IN FASE DI PROGETTAZIONE:
Dott. Ing. Ambrogio Signorelli
Ordine degli Ingegneri della Provincia di Roma n° A35111

VISTO IL RESPONSABILE DEL PROCEDIMENTO
Dott. Ing. Luigi Mupo

IL GRUPPO DI PROGETTAZIONE:

MANDATARIA: Sintagma
Dott. Ing. N.Granieri; Dott. Ing. F.Durastanti; Dott. Ing. V.Truffini; Dott. Arch. A.Bracchini; Dott. Ing. L.Nani; Dott. Ing. M.Abram; Dott. Ing. F.Pambianco; Dott. Ing. M.Briganti Botta; Dott. Ing. L.Gagliardini; Dott. Geol. G.Cerquiglini

MANDANTI:
GPI Ingegneria — Dott. Ing. G.Guiducci; Dott. Ing. A.Signorelli; Dott. Ing. E.Moscatelli; Dott. Ing. A.Belà; Dott. Ing. G.Lucibello; Dott. Arch. G.Guastella; Dott. Geol. M.Leonardi; Dott. Ing. G.Parente
Cooprogetti — Dott. Arch. E.A.E.Crimi; Dott. Ing. M.Panfili; Dott. Arch. P.Ghirelli; Dott. Ing. D.Pelle; Dott. Ing. L.Ragnacci; Dott. Arch. A.Strati; Archeol. M.G.Liseno
Geotechnical Design Group — Dott. Ing. D.Carlaccini; Dott. Ing. S.Sacconi; Dott. Ing. C.Consorti; Dott. Ing. F.Aloe; Dott. Ing. A.Salvemini
ICARIA società di ingegneria — Dott. Ing. V.Rotisciani; Dott. Ing. G.Pulli; Dott. Ing. F.Macchioni; Dott. Ing. G.Verini Supplizi; Dott. Ing. V.Piunno; Geom. C.Sugaroni
Omniservice — Dott. Ing. P.Agnello

IL RESPONSABILE DI PROGETTO:
Dott. Ing. GIORGIO GUIDUCCI — ORDINE INGEGNERI ROMA N° 14035

IDROLOGIA E IDRAULICA

Scarichi su fossi demaniali - inquadramento catastale - Tav. 4/23

CODICE PROGETTO			NOME FILE	REVISIONE	SCALA:
PROGETTO	LIV. PROG.	N. PROG.	T01ID00IDRPP37A		
LO408Z	E	2101	CODICE ELAB. T01ID00IDRPP37	A	1:1.000

REV.	DESCRIZIONE	DATA	REDATTO	VERIFICATO	APPROVATO
D					
C					
B					
A	EMISSIONE	GIUGNO 2021	A. Signorelli	G. Guiducci	N. Granieri