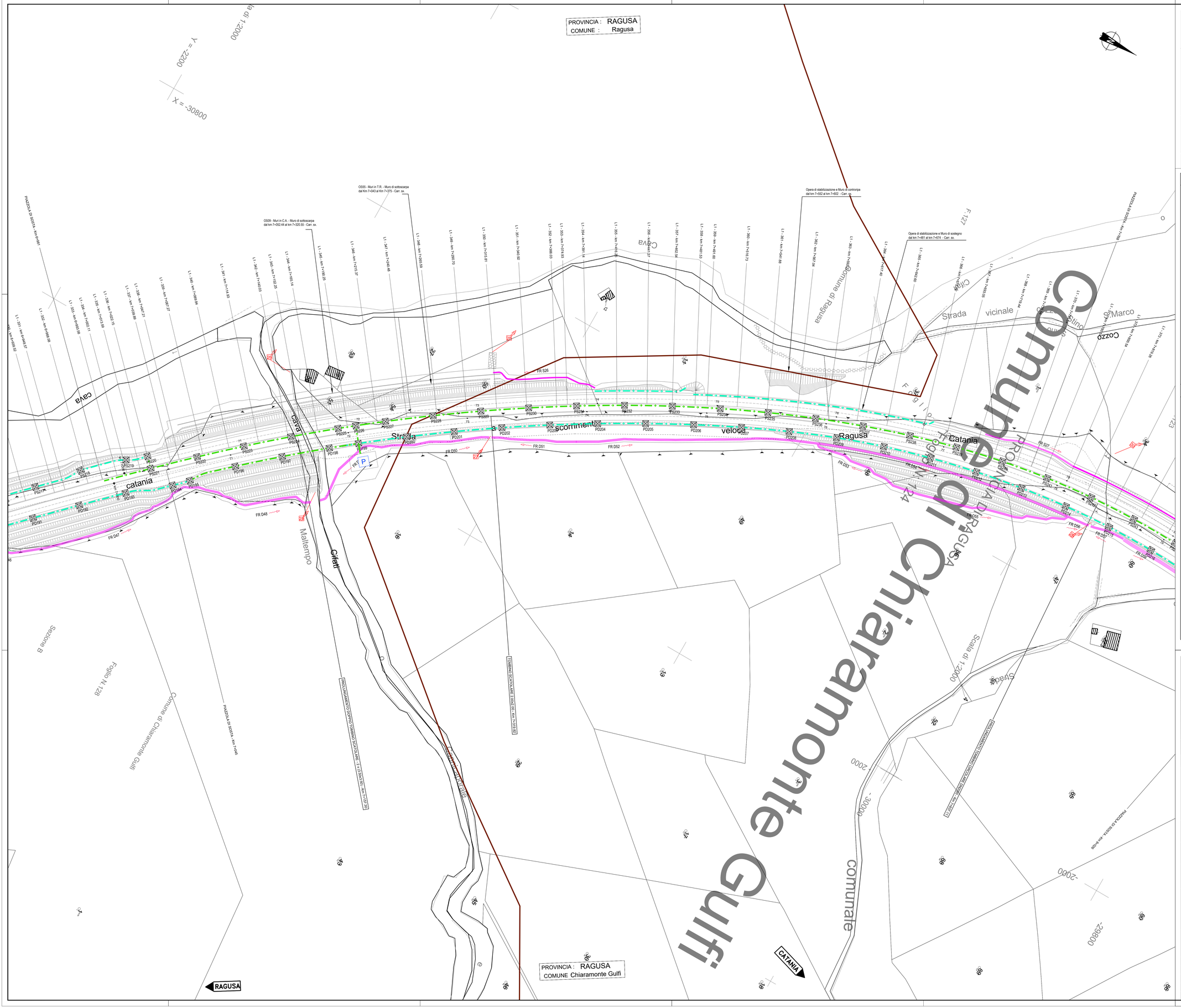

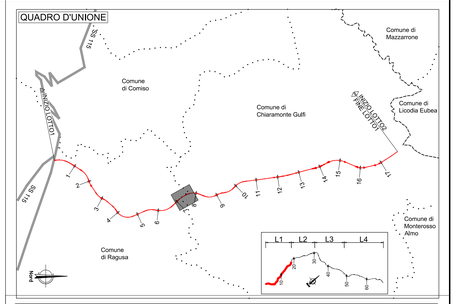

LEGENDA SISTEMA DI DRENAGGIO PLANIMETRIE IDRAULICHE

DIREZIONE DEFLUSSI IDRAULICI

- COLMO
- DIREZIONE DEFLUSSO FOSSI DI GUARDIA
- DIREZIONE DEFLUSSO ACQUE DI PIATTAFORMA
- RECAPITI

CANALIZZAZIONI E CONVOGLIAMENTO IDRAULICO ALL'APERTO

- CUNETTA TRIANGOLARE CON / SENZA COLLETTORE
- CANALETTA RETTANGOLARE / PASSO DI SCARICO EMBRICI
- C-RETT 0.1 — CANALETTA RETTANGOLARE (TESTA / PIEDE OPERE)
- FR Dxx/SXX — FOSSO RIVESTITO DESTRA/SINISTRA ASSE PRINCIAPALE NUMERO xx
- FR SECxx — FOSSO RIVESTITO STRADA SECONDARIA NUMERO xx
- FR SVxx — FOSSO RIVESTITO SVINCOLO NUMERO xx
- FI SECxx — FOSSO INERBITO STRADA SECONDARIA NUMERO xx
- CANALETTA RETTANGOLARE CON COLLETTORE PASSO CADITOIE / EMBRICI
- CANALETTA AD EMBRICI
- 1/2 TUBO
- PD / PS xx — -P- POZZETTO DX-SX IN -CAV- CON GRIGLIA IN CORRISPONDENZA OPERE D'ARTE
- PD / PS xx — -P- POZZETTO DX-SX IN -CAV- CON GRIGLIA
- CV CADITOIA PER VIADOTTI / PASSO SCARICO CON COLLETTORE
- SCARICO VIADOTTI (PLUVIALE PILA / SPALLA)

MANUFATTI ALLO SCARICO

- P — PRESIDIO IDRAULICO

NOTE:
- Per le tipologie e i dettagli vedere tavole particolari costruttivi

N

CONTIBUTI ALLA RETE IDROGRAFICA ESISTENTE

Lotto	N° del punto di scarico	Corpo idrico Recettore	Progressiva [km] [km]	Tipo di scarico	Portata imbocco opera [m3/s]	Portata dosco opera [m3/s]	Portata di Scarico di Nuoiteo Stato [m3/s]
1	1		-	A			0.61
1	2		1+100	A	0,96	0,96	0,96
1	3		-	A		0,12	0,12
1	4		2+300	A	0,74	0,57	0,57
1	5		-	A			1,40
1	6		2+911.1	A	16,38		
1	7		2+911.1	A		16,51	16,51
1	8		3+700	A		0,66	0,66
1	9		3+900	A	4,69		
1	11		4+274.61	A		10,90	10,90
1	12		4+800	A		0,87	0,87
1	13		4+310	A		1,84	1,84
1	14		4+900	A		2,76	2,76
1	15		5+700	A	5,76		
1	16		5+700	A		3,11	3,11
1	16	Rasso Sergente Sciarotta (Ragusa)	6+100	A	36,97		
1	17	Rasso Sergente Sciarotta(Ragusa)	6+100	A		36,97	36,97
1	18		6+500	A		2,20	2,20
1	19		6+540.15	A	4,54		
1	20		6+540.15	A		4,54	4,54
1	21		6+570	A		0,05	0,05
1	22		6+660	A		0,01	0,01
1	23		6+790.04	A	3,94		
1	24		6+790.04	A		2,99	2,99
1	25	Cava San Marco	7+100	A	47,13		
1	26	Cava San Marco	7+157.48	A		47,47	47,47
1	27		7+310.62	A	0,13		
1	28		7+310.62	A		0,17	0,17
1	29		7+627.11	A	4,68		
1	30		7+627.11	A		4,66	4,66
1	31		8+300.16	A		1,75	1,75
1	32		8+300.16	A		1,20	1,20
1	33		8+779.15	A	6,76		
1	34		8+779.15	A		5,19	5,19
1	35		9+286.05	A	1,37		
1	36		9+286.05	A		1,00	1,00
1	37		9+828.38	A	1,68		
1	38		9+828.38	A		1,45	1,45
1	39		9+899	A		0,95	0,95
1	40		10+600	A		0,70	0,70
1	41	Rasso Cerratello Catania a	10+651.23	A	37,60		
1	42	Rasso Cerratello Catania a	10+651.23	A		5,49	
1	43	Rasso Cerratello Catania a	10+730	A		0,06	43,00
1	44	Rasso Cerratello Caffè	10+851.62	A	54,41		
1	45	Rasso Cerratello Caffè	10+851.62	A		54,41	54,40
1	46	Rasso Cerratello Caffè	10+853.62	A		0,45	0,45
1	47	Rasso Cerratello Piccolo	11+490.60	A	47,76		
1	48	Rasso Cerratello Piccolo	11+490.60	A		0,56	48,32
1	49		11+700	A		7,12	7,12
1	50	Terrente Pera	12+700	A	105,53		
1	51	Terrente Pera	12+720	A		170,52	170,52
1	52	Vallone Tenerai Pila	14+270.29	A	6,09		
1	53	Vallone Tenerai Pila	14+270.29	A		6,60	6,60
1	54	Rasso Cerratello Chiusura	15+755	A	27,06		
1	55	Rasso Cerratello Chiusura	15+755	A		28,36	28,36
1	56	Terrente Sugarello	16+532.62	A	85,20		
1	57	Terrente Sugarello	16+532.62	A		47,42	47,42
1	58	Tenerai Spartiga	16+864.38	A	36,58		
1	59	Tenerai Spartiga	16+864.38	A		36,58	36,58
1	60		17+400	A	13,21		
1	61		17+417.39	A		14,10	14,10

anas
GRUPPO FS ITALIANE

Direzione Progettazione e Realizzazione Lavori

ITINERARIO RAGUSA-CATANIA

Collegamento viario compreso tra lo Svincolo della S.S. 514 "di Chiaramonte" con la S.S. 115 e lo Svincolo della S.S. 194 "Ragusana"

LOTTO 1 - Dallo svincolo n. 1 sulla S.S. 115 (compreso) allo svincolo n. 3 sulla S.P. 5 (escluso)

PROGETTO ESECUTIVO

COD. PA895

PROGETTAZIONE: ATI SINTAGMA - GP INGEGNERIA - COOPROGETTI -GDG - ICARIA - OMNISERVICE

PROGETTISTA RESPONSABILE DELL'INTEGRAZIONE DELLE PRESTAZIONI SPECIALISTICHE:
Dott. Ing. Nando Granieri
Ordine degli Ingegneri della Prov. di Perugia n° A351

ORDINE DELLA PROVINCIA DI PERUGIA
INGEGNERE
SETTORE INDUSTRIALE
NAZIONALE
NANDO GRANIERI
SETTORE CIVILE E AMBIENTALE
SETTORE INDUSTRIALE
SETTORE DELL'INFORMAZIONE
Elettronica Telecomunicazioni

IL GEOLOGO:
Dott. Geol. Marco Leonardi
Ordine dei Geologi della Regione Lazio n° 1541

IL COORDINATORE PER LA SICUREZZA IN FASE DI PROGETTAZIONE:
Dott. Ing. Ambrogio Signorelli
Ordine degli Ingegneri della Provincia di Roma n° A35111

VISTO IL RESPONSABILE DEL PROCEDIMENTO
Dott. Ing. Luigi Mupo

IL GRUPPO DI PROGETTAZIONE:

MANDATARIA:
Sintagma
Dott. Ing. N.Granieri — Dott. Ing. M.Abram
Dott. Ing. F.Durastanti — Dott. Ing. F.Pambianco
Dott. Ing. V.Truffini — Dott. Ing. M.Briganti Botta
Dott. Ing. F.Massimiani — Dott. Geol. L.Leonardi
Dott. Ing. L.Nani — Dott. Geol. G.Cardaciglio

MANDANTI:
GP INGEGNERIA
Dott. Ing. G.Galducci — Dott. Ing. G.Lucibello
Dott. Ing. A.Signorelli — Dott. Arch. G.Guadalta
Dott. Ing. E.Moscatelli — Dott. Geol. M.Leonardi
Dott. Ing. A.Biela — Dott. Ing. G.Parente
COOPROGETTI
Dott. Arch. E.A.E.Crimi — Dott. Ing. L.Ragnanzi
Dott. Ing. M.Panitti — Dott. Arch. A.Ortale
Dott. Ing. F.Pambianco — Architect. M.Di Liberto
Dott. Ing. D.Pelle
GEOTECHNICAL DESIGN GROUP
Dott. Ing. D.Carlaccioni — Dott. Ing. F.Aloe
Dott. Ing. S.Sacconi — Dott. Ing. A.Salvemini
Dott. Ing. C.Consorti
ICARIA società di ingegneria
Dott. Ing. V.Rotisciani — Dott. Ing. G.Verrio Supplizi
Dott. Ing. G.Pulli — Dott. Ing. V.Piumo
Dott. Ing. F.Macchioni — Geom. C.Sugarono
OMNISERVICE ENGINEERING
Dott. Ing. P.Agnello

IL RESPONSABILE DI PROGETTO:
ORDINE DEGLI INGEGNERI DELLA PROVINCIA DI ROMA
A 14035

IDROLOGIA E IDRAULICA

Scarichi su fossi demaniali - inquadramento catastale - Tav. 10/23

CODICE PROGETTO				NOME FILE	REVISIONE	SCALA:
PROGETTO	LIV. PROG.	N. PROG.		T01ID00IDRPP43.54		
LO408Z	E	2101	CODICE ELAB. T01IID00IDRPP43		A	1:1.000

REV.	DESCRIZIONE	DATA	REDATTO	VERIFICATO	APPROVATO
D					
C					
B					
A	EMISSIONE	GIUGNO 2021	A. Signorelli	G. Galducci	N. Granieri