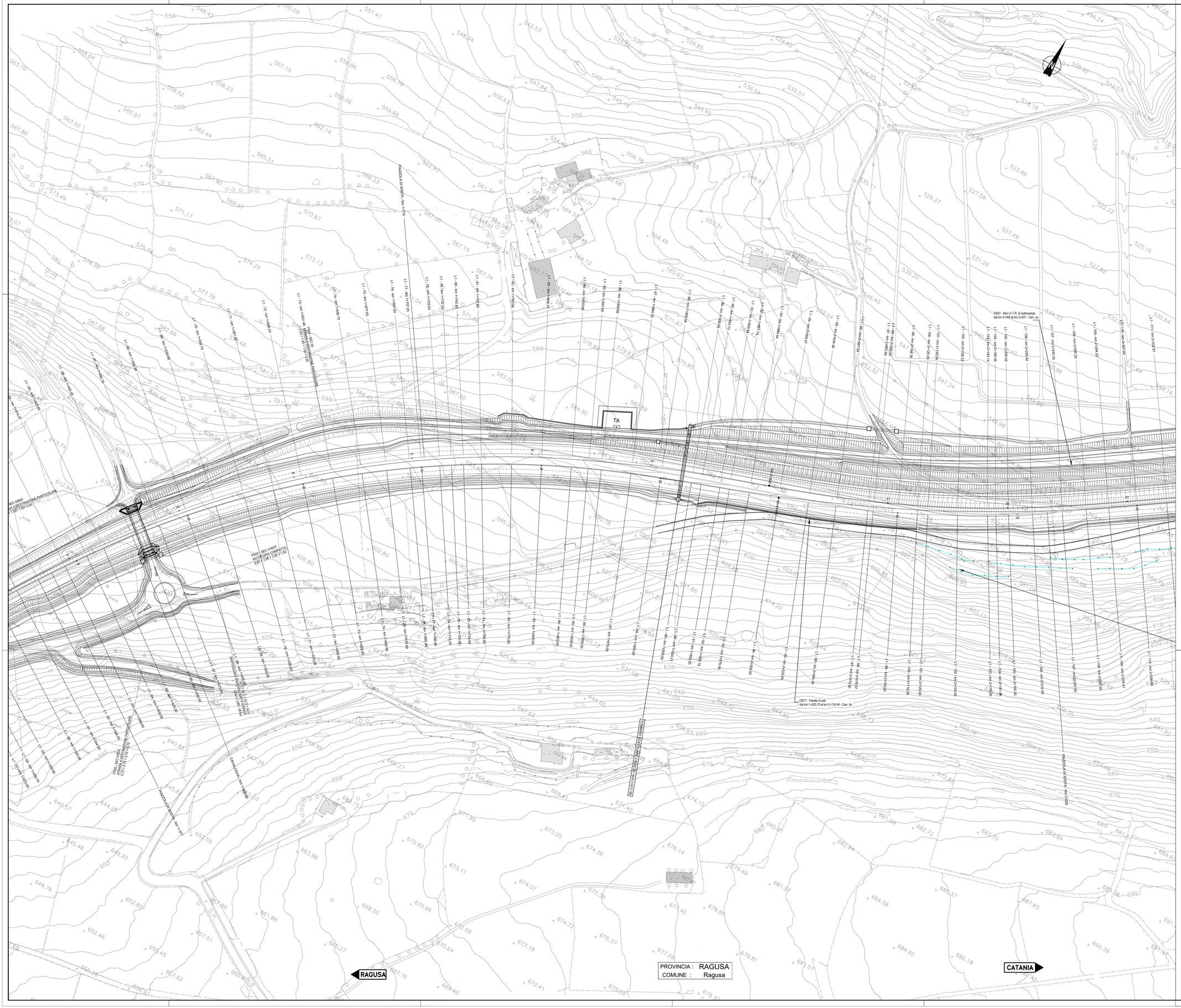

QUADRO D'UNIONE

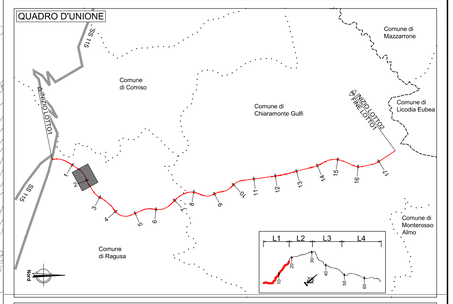

LEGENDA PLANIMETRIA DI PROGETTO

SIMBOLO	NOME	SIMBOLO	NOME
	CONFINI PROVINCIALI		TOMBINO IDRAULICO E RELATIVA INALVEAZIONE
	CONFINI COMUNALI		TOMBINO IDRAULICO MINORE DI PERMEABILITÀ
Km 18	ASSI PRINCIPALI DI PROGETTO		FOSSO TRAPEZOIDALE
	ETTOMETRICA		FOSSO RETTANGOLARE
	RECINZIONE		SISTEMAZIONI IDRAULICHE
	INERBIMENTO		RIMODELLAMENTO DEL TERRENO

NOTA INQUADRAMENTO GEODETICO: Il passaggio dal sistema Gauss-Boaga al sistema locale di coordinate rettilinee è stato realizzato con l'utilizzo del software LGO 6.0 di Leica ponendo come origine del sistema il vertice della poligonale V.38, baricentrico rispetto al rilievo con i seguenti parametri :
Latitudine di Origine 37°11'7.16207" - Meridiano Centrale 14°45' 16.80534" - Width Zone 3° - Scale Factor 1.00003

anas
GRUPPO FS ITALIANE

Direzione Progettazione e Realizzazione Lavori

ITINERARIO RAGUSA-CATANIA

Collegamento viario compreso tra lo Svincolo della S.S. 514 "di Chiaramonte" con la S.S. 115 e lo Svincolo della S.S. 194 "Ragusana"

LOTTO 1 - Dallo svincolo n. 1 sulla S.S. 115 (compreso) allo svincolo n. 3 sulla S.P. 5 (escluso)

PROGETTO ESECUTIVO

COD. PA895

PROGETTAZIONE: ATI SINTAGMA - GP INGEGNERIA - COOPROGETTI -GDG - ICARIA - OMNISERVICE

PROGETTISTA RESPONSABILE DELL'INTEGRAZIONE DELLE PRESTAZIONI SPECIALISTICHE:
Dott. Ing. Nando Granieri
Ordine degli Ingegneri della Prov. di Perugia n° A351

ORDINE DEGLI INGEGNERI DELLA PROVINCIA DI PERUGIA
Settore A
Sezione A1
DOTTORE INGEGNERE
NANDO GRANIERI
ISCRIZIONE ALBO N. 351
DATI SULLA SICUREZZA
DATI SULLA INTEGRAZIONE

IL GEOLOGO:
Dott. Geol. Marco Leonardi
Ordine dei Geologi della Regione Lazio n° 1541

IL COORDINATORE PER LA SICUREZZA IN FASE DI PROGETTAZIONE:
Dott. Ing. Ambrogio Signorelli
Ordine degli Ingegneri della Provincia di Roma n° A35111

VISTO IL RESPONSABILE DEL PROCEDIMENTO
Dott. Ing. Luigi Mupo

IL GRUPPO DI PROGETTAZIONE:

MANDATARIA:
SINTAGMA
Dott. Ing. N.Granieri — Dott. Ing. M.Abram
Dott. Ing. A.Signorelli — Dott. Ing. A.Benvenuto
Dott. Ing. V.Truffini — Dott. Ing. M.Brugnoli Bonta
Dott. Arch. A.Braschini — Dott. Ing. L.Gagliardini
Dott. Ing. L.Nani — Dott. Geol. G.Cerquiglini

MANDANTI:
GP INGEGNERIA
Dott. Ing. G.Guiducci — Dott. Ing. G.Lucibello
Dott. Ing. A.Signorelli — Dott. Arch. G.Guastella
Dott. Ing. A.Bonacorsi — Dott. Ing. M.Bernardini
Dott. Ing. A.Bela — Dott. Ing. G.Panerai
GDG GEOTECHNICAL DESIGN GROUP
Dott. Arch. E.A.E.Crimi — Dott. Ing. L.Ragnacci
Dott. Ing. M.Parotti — Dott. Arch. A.Strati
COOPROGETTI
Dott. Arch. P.Ghinelli — Archeol. M.G.Liseno
Dott. Ing. D.Pelle
GEOTECHNICAL DESIGN GROUP
Dott. Ing. D.Cariaccioni — Dott. Ing. F.Aloe
Dott. Ing. A.Pecorella — Dott. Ing. A.Salvemini
Dott. Ing. C.Consorti
ICARIA società di ingegneria
Dott. Ing. V.Rotisciani — Dott. Ing. G.Vanni Supplizi
Dott. Ing. G.Pulli — Dott. Ing. V.Pluvino
Dott. Ing. F.Macchioni — Geom. C.Sugaroni
OMNISERVICE ENGINEERING
Dott. Ing. P.Agnello

IL RESPONSABILE DI PROGETTO:
DR. Ing. GIANDO GIUDUCCI
ORDINE DEGLI INGEGNERI PERUGIA
A 14035

PROGETTO INFRASTRUTTURA
ASSE PRINCIPALE
Planimetria di progetto - Tav. 3/23

CODICE PROGETTO		NOME FILE	REVISIONE	SCALA:
PROGETTO: LO408Z — LIV. PROG.: E — N. PROG.: 2101		P01PS01TRAPP03.dwg	B	1:1.000
		CODICE ELAB.: P01PS01TRAPP03		

REV.	DESCRIZIONE	DATA	REDATTO	VERIFICATO	APPROVATO
D					
C					
B	Revisione a seguito istruttoria ANAS	Settembre 2021	A. Signorelli	G. Guiducci	N. Granieri
A	EMISSIONE	GIUGNO 2021	A. Signorelli	G. Guiducci	N. Granieri