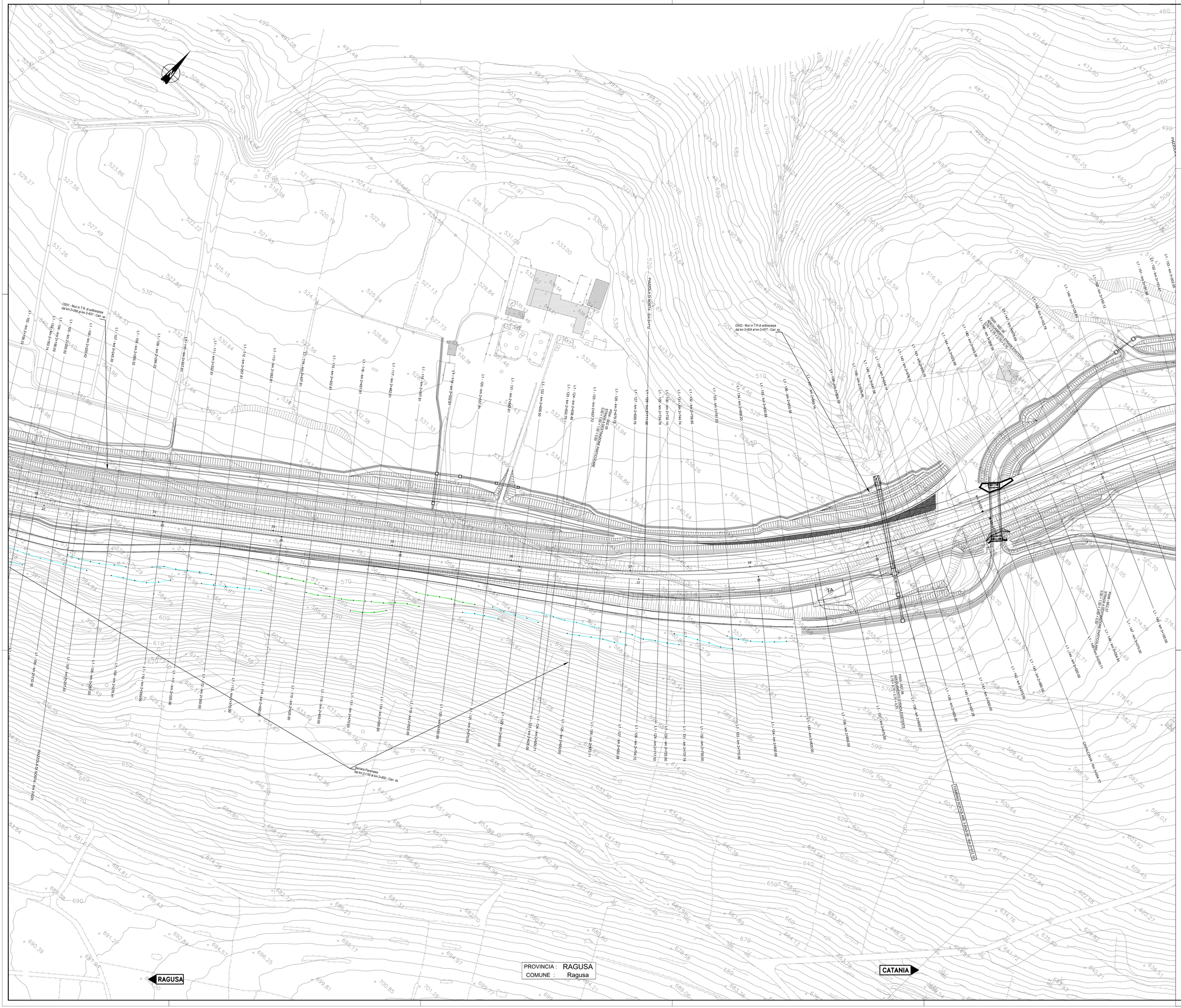

QUADRO D'UNIONE

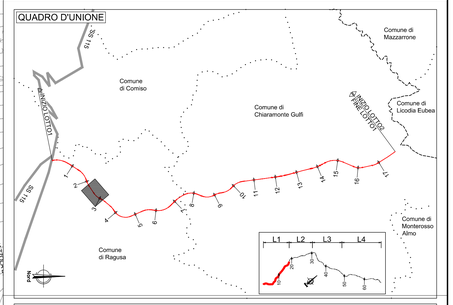

LEGENDA PLANIMETRIA DI PROGETTO

SIMBOLO	NOME	SIMBOLO	NOME
	CONFINI PROVINCIALI		TOMBINO IDRAULICO E RELATIVA INALVEAZIONE
	CONFINI COMUNALI		TOMBINO IDRAULICO MINORE DI PERMEABILITÀ
Km 18	ASSI PRINCIPALI DI PROGETTO		FOSSO TRAPEZOIDALE
	ETTOMETRICA		FOSSO RETTANGOLARE
	RECINZIONE		SISTEMAZIONI IDRAULICHE
	INERBIMENTO		RIMODELLAMENTO DEL TERRENO

NOTA INQUADRAMENTO GEODETICO: Il passaggio dal sistema Gauss-Boaga al sistema locale di coordinate rettilinee è stato realizzato con l'utilizzo del software LGO 6.0 di Leica ponendo come origine del sistema il vertice della poligonale V.38, baricentrico rispetto al rilievo con i seguenti parametri :
Latitudine di Origine 37°11'7.16207" - Meridiano Centrale 14°45' 16.80534" - Width Zone 3° - Scale Factor 1.00003

anas
GRUPPO FS ITALIANE

Direzione Progettazione e Realizzazione Lavori

ITINERARIO RAGUSA-CATANIA

Collegamento viario compreso tra lo Svincolo della S.S. 514 "di Chiaramonte" con la S.S. 115 e lo Svincolo della S.S. 194 "Ragusana"

LOTTO 1 - Dallo svincolo n. 1 sulla S.S. 115 (compreso) allo svincolo n. 3 sulla S.P. 5 (escluso)

PROGETTO ESECUTIVO

COD. PA895

PROGETTAZIONE: ATI SINTAGMA - GP INGEGNERIA - COOPROGETTI -GDG - ICARIA - OMNISERVICE

PROGETTISTA RESPONSABILE DELL'INTEGRAZIONE DELLE PRESTAZIONI SPECIALISTICHE:
Dott. Ing. Nando Granieri
Ordine degli Ingegneri della Prov. di Perugia n° A351

ORDINE DELLA PROVINCIA DI PERUGIA
Dott. Ing. Nando Granieri
SETTORE INGEGNERIA CIVILE E AMBIENTALE
SETTORE INDUSTRIALE
N° 1022 DELL'ANNOTAZIONE
STATO DI ATTIVITÀ: ATTIVO

IL GEOLOGO:
Dott. Geol. Marco Leonardi
Ordine dei Geologi della Regione Lazio n° 1541

IL COORDINATORE PER LA SICUREZZA IN FASE DI PROGETTAZIONE:
Dott. Ing. Ambrogio Signorelli
Ordine degli Ingegneri della Provincia di Roma n° A35111

VISTO IL RESPONSABILE DEL PROCEDIMENTO
Dott. Ing. Luigi Mupo

IL GRUPPO DI PROGETTAZIONE:

MANDATARIA:
Sintagma — Dott. Ing. N.Granieri, Dott. Ing. A.Sgrignoli, Dott. Ing. v.Truffini, Dott. Arch. A.Bracchini, Dott. Ing. L.Nieri, Dott. Ing. M.Abrami, Dott. Ing. F.Colantoni, Dott. Ing. M.Brugioti Botta, Dott. Ing. L.Gagliardini, Dott. Geol. G.Cianfagliani

MANDANTI:
GP Ingegneria — Dott. Ing. G.Guiducci, Dott. Ing. A.Sgrignoli, Dott. Ing. F.Gianfranceschi, Dott. Ing. A.Bedi
Consorzio Stabile Infrastrutture — Dott. Arch. E.A.E.Crimi, Dott. Ing. M.Piselli, Dott. Arch. P.Orlandi, Dott. Ing. F.Ciuffi
Cooprogetti — Dott. Ing. D.Carbonimi, Dott. Ing. S.Sacconi, Dott. Ing. C.Consorti
Dott. Ing. G.Lucibello, Dott. Arch. S.Guarnella, Dott. Ing. M.Gentile, Dott. Ing. G.Parente
Dott. Ing. L.Ragnacci, Dott. Arch. A.Silvati, Archeol. M.G.Liseno
Geotecnical Design Group — Dott. Ing. F.Alzar, Dott. Ing. A.Salvemini
Icaria — Dott. Ing. V.Rotisciani, Dott. Ing. G.Piulli, Dott. Ing. F.Macchioni, Dott. Ing. G.Vanni Suppilizi, Dott. Ing. V.Piunno, Geom. C.Sugaroni
Omnisyncro — Dott. Ing. P.Agnello

IL RESPONSABILE DI PROGETTO:
DOTT. ING. GIORGIO GUIDUCCI
ORDINE INGEGNERI PERUGIA
N° 1140

PROGETTO INFRASTRUTTURA
ASSE PRINCIPALE
Planimetria di progetto - Tav. 4/23

CODICE PROGETTO				NOME FILE	REVISIONE	SCALA:
PROGETTO	LIV. PROG.	N. PROG.		*P01PS01TRAPP04C*		
LO408Z	E	2101		CODICE ELAB. P01PS01TRAPP04	C	1:1.000

REV.	DESCRIZIONE	DATA	REDATTO	VERIFICATO	APPROVATO
D					
C	REVISIONE A SEGUITO DI RAPPORTO DE VERIFICA	*Novembre 2021*	*A. Sgrignoli*	*G. Guiducci*	*N. Granieri*
B	Revisione a seguito istruttoria ANAS	*Settembre 2021*	*A. Sgrignoli*	*G. Guiducci*	*N. Granieri*
A	EMISSIONE	*GIUGNO 2021*	*A. Sgrignoli*	*G. Guiducci*	*N. Granieri*