PROVINCIA	RAGUSA
COMUNE	RAGUSA

LIVELLETTE

DIFF. DI QUOTA / DISTANZA / PENDENZA	
h = 0,41 L = 28,62 i = 1,41%	
h = 5,64 L = 45,87 i = 12,29%	
h = 3,31 L = 53,58 i = 6,18%	
h = 1,84 L = 36,57 i = 5,04%	
h = 2,96 L = 33,07 i = 8,94%	
h = 2,12 L = 22,88 i = 9,26%	
h = 3,01 L = 56,88 i = 5,30%	
h = 6,03 L = 70,62 i = 8,54%	
h = 2,86 L = 123,59 i = 2,31%	
h = 3,02 L = 68,69 i = 4,40%	
h = -1,04 L = 50,06 i = -2,08%	
h = 1,57 L = 55,44 i = 2,83%	
h = 2,28 L = 39,33 i = 5,79%	
h = -5,23 L = 138,45 i = -3,78%	

Va	PROG	Q	DP	R	T	F	SV
1	28,821	562,027	0,109	330,000	17,956	0,488	36,013
2	74,687	567,664	-0,061	900,000	27,490	0,420	55,222
3	128,268	570,977	-0,011	1000,000	5,707	0,016	11,432
4	164,839	572,820	0,039	1000,000	19,509	0,190	39,115
5	197,911	575,778	0,003	1000,000	1,581	0,001	3,174
6	220,790	577,896	-0,040	1000,000	19,799	0,196	39,705
7	277,670	580,910	0,032	2000,000	32,397	0,262	64,952
8	348,292	586,940	-0,062	800,000	24,903	0,388	49,887
9	471,880	589,799	0,021	1000,000	10,424	0,054	20,861
10	540,572	592,820	-0,065	700,000	22,662	0,367	45,336
11	590,629	591,780	0,049	660,000	16,200	0,199	32,403
12	646,069	593,350	0,030	700,000	10,363	0,077	20,746
13	685,394	595,628	-0,096	600,000	28,718	0,687	57,462
14	823,839	590,395	-0,091	850,000	38,562	0,876	77,457

PROG	Q
0,000	561,621

VIAB. INTERFERITA "07"

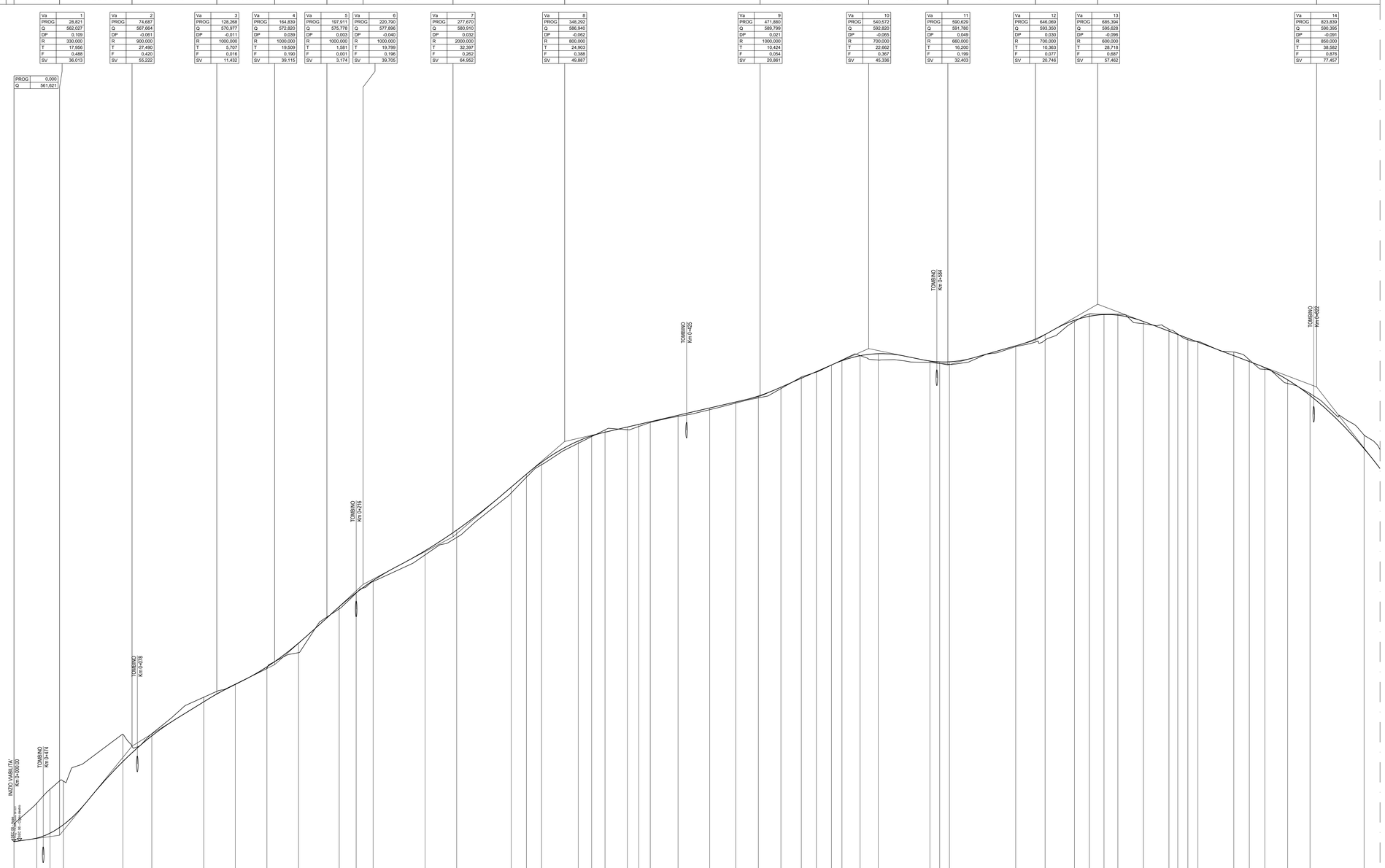

Altezze 1:100
Lunghezze 1:1000

Q.RIF. 550,000

NUMERO SEZIONI

DISTANZE PROGRESSIVE

DISTANZE PARZIALI

QUOTE PROGETTO

QUOTE TERRENO

DIFFERENZA DI QUOTA P/T

ETTOMETRICHE

ANDAMENTO PLANIMETRICO

ANDAMENTO CIGLI

DIAG. VELOCITA'

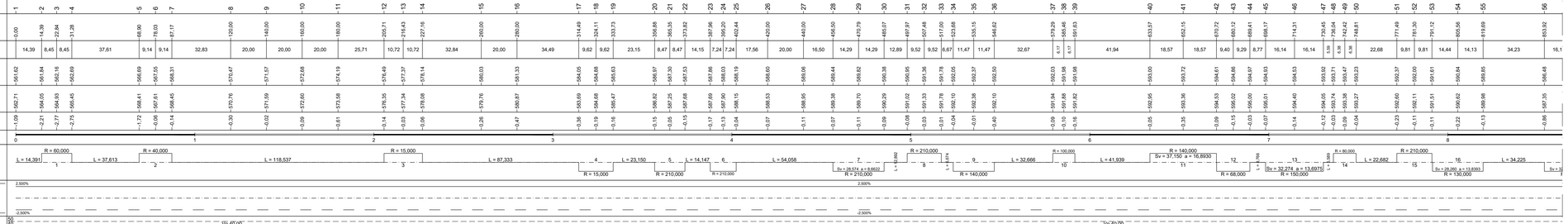

anas
GRUPPO FS ITALIANE

Direzione Progettazione e Realizzazione Lavori

ITINERARIO RAGUSA-CATANIA

Collegamento viario compreso tra lo Svincolo della S.S. 514 "di Chiaramonte" con la S.S. 115 e lo Svincolo della S.S. 194 "Ragusana"

LOTTO 1 - Dallo svincolo n. 1 sulla S.S. 115 (compreso) allo svincolo n. 3 sulla S.P. 5 (escluso)

PROGETTO ESECUTIVO

COD. PA895

PROGETTAZIONE: ATI SINTAGMA - GP INGEGNERIA - COOPROGETTI -GDG - ICARIA - OMNISERVICE

PROGETTISTA RESPONSABILE DELL'INTEGRAZIONE DELLE PRESTAZIONI SPECIALISTICHE:
Dott. Ing. Nando Granieri
Ordine degli Ingegneri della Prov. di Perugia n° A351

PROVINCIA DI PERUGIA — ORDINE DEGLI INGEGNERI — SETTORE INDUSTRIALE — DOTTORE INGEGNERE NANDO GRANIERI — SEZIONE A — SETTORE DELL'INFORMAZIONE

IL GRUPPO DI PROGETTAZIONE:

MANDATARIA:
Sintagma

Dott. Ing.	N.Granieri	Dott. Ing.	M.Abram
Dott. Ing.	F.Durastanti	Dott. Ing.	F.Pantaleoni
Dott. Ing.	V.Truffini	Dott. Ing.	M.Briganti Botta
Dott. Ing.	F.Macchioni	Dott. Geol.	S.Sagliocchi
Dott. Ing.	L.Nani	Dott. Geol.	G.Capogrossi

MANDANTI:

Dott. Ing.	G.Guiducci	Dott. Ing.	G.Lucibello
Dott. Ing.	A.Signorelli	Dott. Arch.	G.Guastella
Dott. Ing.	E.Moscatelli	Dott. Geol.	M.Leonardi
Dott. Ing.	A.Belli	Dott. Ing.	G.Parente
Dott. Arch.	E.A.E.Crimi	Dott. Ing.	L.Ragnacci
Dott. Ing.	M.Pandis	Dott. Arch.	A.Strati
Dott. Ing.	A.Cipollone	Architett.	M.G.Liserio
Dott. Ing.	D.Pelle		
Dott. Ing.	D.Carfagnini	Dott. Ing.	F.Aloe
Dott. Ing.	S.Sacconi	Dott. Ing.	A.Galvanini
Dott. Ing.	C.Consorti		
Dott. Ing.	V.Robertaccio	Dott. Ing.	G.Vanni Suppilo
Dott. Ing.	G.Pulli	Dott. Ing.	V.Piunno
Dott. Ing.	F.Macchioni	Geom.	C.Sugarono
Dott. Ing.	P.Agnello		

IL GEOLOGO:
Dott. Geol. Marco Leonardi
Ordine dei Geologi della Regione Lazio n° 1541

IL COORDINATORE PER LA SICUREZZA IN FASE DI PROGETTAZIONE:
Dott. Ing. Ambrogio Signorelli
Ordine degli Ingegneri della Provincia di Roma n° A35111

VISTO IL RESPONSABILE DEL PROCEDIMENTO
Dott. Ing. Luigi Mupo

IL RESPONSABILE DI PROGETTO:
DR. ING. LUIGI GUIDUCCI — ORDINE INGEGNERI PROV. PERUGIA — N° A 4035

PROGETTO INFRASTRUTTURA
VIABILITA' INTERFERITA - Deviazione strada locale "07"
Profili longitudinali (1 di 2)

CODICE PROGETTO			NOME FILE	REVISIONE	SCALA:
PROGETTO	LIV. PROG.	N. PROG.	30 1PS0D6T00AFP01/4		
LO408Z	E	2101	CODICE ELAB. S01PS06TRAFP01	A	1:1 000/100

REV.	DESCRIZIONE	DATA	REDATTO	VERIFICATO	APPROVATO
D					
C					
B					
A	EMISSIONE	GIUGNO 2021	A.SIGNORELLI	G.GUIDUCCI	GRANIERI