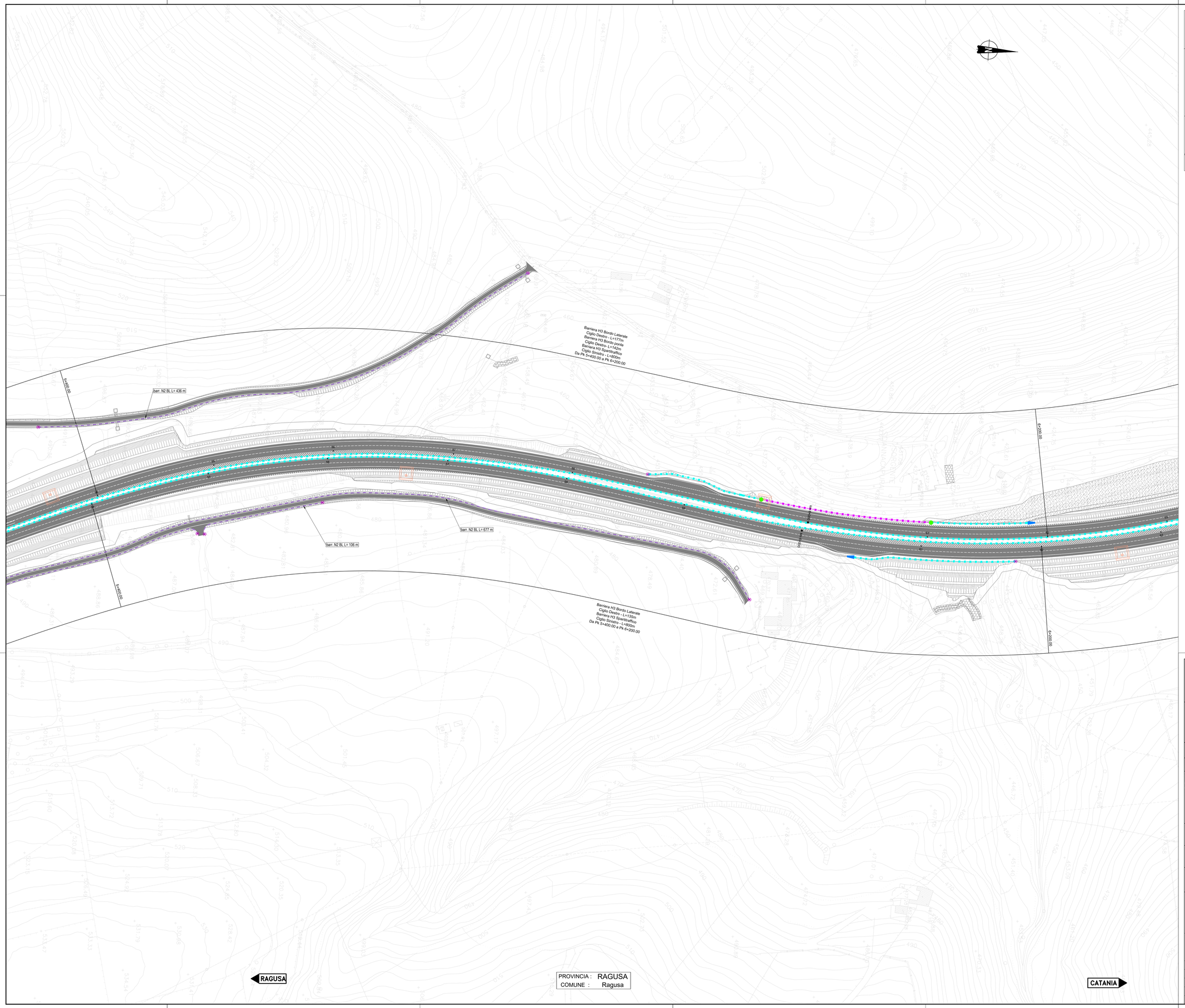

QUADRO D'UNIONE

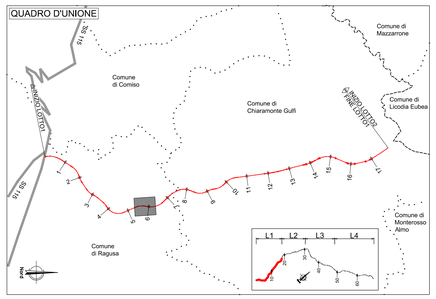

- BARRIERA METALLICA CLASSE "H4" DA BORDO PONTE - TIPO ANAS
- BARRIERA METALLICA CLASSE "H3" DA BORDO PONTE - TIPO ANAS
- BARRIERA METALLICA CLASSE "H3" DA BORDO PONTE - TIPO COMMERCIALE
- BARRIERA METALLICA CLASSE "H3" DA BORDO LATERALE - TIPO ANAS
- BARRIERA METALLICA CLASSE "H3" DA BORDO LATERALE - TIPO COMMERCIALE
- BARRIERA METALLICA CLASSE "H2" DA BORDO PONTE - TIPO COMMERCIALE
- BARRIERA METALLICA CLASSE "H2" DA BORDO LATERALE - TIPO ANAS
- BARRIERA METALLICA CLASSE "H2" DA BORDO LATERALE - TIPO COMMERCIALE
- BARRIERA METALLICA CLASSE "H1" DA BORDO LATERALE - TIPO COMMERCIALE
- BARRIERA METALLICA CLASSE "N2" DA BORDO LATERALE - TIPO COMMERCIALE
- BARRIERA METALLICA CLASSE "H4" SPARTITRAFFICO - TIPO ANAS
- BARRIERA AMOVIBILE PER VARCHI [BAV]
- RETE METALLICA
- BARRIERA DI TRANSIZIONE [TR]
- TERMINALE SPECIALE TESTATO - MONOFACCIALE - CLASSE P2
- TERMINALE SPECIALE TESTATO - BIFACCIALE - CLASSE P2
- ATTENUATORE D'URTO CLASSE 80 REDIRETTIVO
- TERMINALE DI FINE IMPIANTO
- TRANSIZIONE TRA CLASSI DI BARRIERA
  - H4BP ANAS - H3BL ANAS = 4.5 m
  - H4BP ANAS - H3BP ANAS = 4.5 m
  - H3BP ANAS - H3BL ANAS = 4.5 m
  - H3BL ANAS - H3BL ANAS = 9.0 m
  - H3BL ANAS - VARCO = 10.0 m
  - H3BP ANAS - H3BP ANAS ESISTENTE A 2 ONDE = 7.0 m
  - H3BP COMM - H3BL COMM = 4.5 m
  - H3BP COMM - H3BL COMM = 9.0 m
  - H3BL COMM - H3BL COMM = 9.0 m
  - H2BL COMM - H1BL COMM = 7.0 m
  - H1BL COMM - N2BL COMM = 10.0 m

Per i dettagli di transizione delle barriere si rimanda all'elaborato specifico

OSTACOLI FISSI

- PALO DI ILLUMINAZIONE
- PALO SMART ROAD
- SEGNALETICA SU PORTALE

anas
GRUPPO FS ITALIANE

Direzione Progettazione e Realizzazione Lavori

ITINERARIO RAGUSA-CATANIA

Collegamento viario compreso tra lo Svincolo della S.S. 514 "di Chiaramonte" con la S.S. 115 e lo Svincolo della S.S. 194 "Ragusana"

LOTTO 1 - Dallo svincolo n. 1 sulla S.S. 115 (compreso) allo svincolo n. 3 sulla S.P. 5 (escluso)

PROGETTO ESECUTIVO — COD. PA895

PROGETTAZIONE: ATI SINTAGMA - GP INGEGNERIA - COOPROGETTI -GDG - ICARIA - OMNISERVICE

PROGETTISTA RESPONSABILE DELL'INTEGRAZIONE DELLE PRESTAZIONI SPECIALISTICHE:
Dott. Ing. Nando Granieri
Ordine degli Ingegneri della Prov. di Perugia n° A351

ORDINE DELLA PROVINCIA DI PERUGIA — Settore A — INGEGNERI — DOTTORE INGEGNERE NANDO GRANIERI — ESTREMI DELL'ISCRIZIONE ALL'ALBO PROFESSIONALE DEI DOTTORI DELL'INGEGNERIA

IL GEOLOGO:
Dott. Geol. Marco Leonardi
Ordine dei Geologi della Regione Lazio n° 1541

IL COORDINATORE PER LA SICUREZZA IN FASE DI PROGETTAZIONE:
Dott. Ing. Ambrogio Signorelli
Ordine degli Ingegneri della Provincia di Roma n° A35111

VISTO IL RESPONSABILE DEL PROCEDIMENTO
Dott. Ing. Luigi Mupo

IL GRUPPO DI PROGETTAZIONE:

MANDATARIA: Sintagma
Dott. Ing. N.Granieri — Dott. Ing. M.Abram
Dott. Ing. F.Durastanti — Dott. Ing. F.Pambianco
Dott. Ing. G.Fidati — Dott. Ing. G.Marzialetti
Dott. Arch. A.Braschera — Dott. Ing. L.Gaglianello
Dott. Ing. L.Nani — Dott. Geol. G.Cetrangolini

MANDANTI:
GPI Ingegneria — Dott. Ing. G.Guiducci, Dott. Ing. A.Signorelli, Dott. Ing. E.Moscatelli, Dott. Ing. A.Betti, Dott. Arch. G.A.E.Crino, Dott. Ing. M.Lucibello, Dott. Arch. G.Guastella, Dott. Geol. M.Leonardi, Dott. Ing. L.Parente
COOPROGETTI — Dott. Ing. P.Cevoli, Dott. Arch. D.Pelle, Dott. Ing. L.Ragnacci, Dott. Arch. M.G.Liberio
GEOLOGICAL DESIGN CREA — Dott. Ing. D.Carlaccini, Dott. Ing. S.Sacconi, Dott. Ing. C.Consorti, Dott. Ing. F.Aloe, Dott. Ing. A.Salvemini
ICARIA società di ingegneria — Dott. Ing. V.Rotisciani, Dott. Ing. F.Maria, Dott. Ing. F.Marchiore, Dott. Ing. G.Verre Supplizi, Dott. Ing. Z.Nunzio, Geom. C.Eugenio
OMNISERVICE INGEGNERIA — Dott. Ing. P.Agnello

IL RESPONSABILE DI PROGETTO:
DOTTORE INGEGNERE NANDO GRANIERI ORDINE DEGLI INGEGNERI DELLA PROV. DI PERUGIA N. A351

PROGETTO INFRASTRUTTURA
BARRIERE DI SICUREZZA
Planimetria delle barriere di sicurezza - Tav. 8/23

CODICE PROGETTO (PROGETTO / LIV. PROG. / N. PROG.)	NOME FILE P01PS02T00A0PP08B	REVISIONE	SCALA:
LO408Z E 2101	CODICE ELAB. P01PS02TRAPP08	B	1:1.000

REV.	DESCRIZIONE	DATA	REDATTO	VERIFICATO	APPROVATO
D					
C					
B	Revisione a seguito istruttoria ANAS	Settembre 2021	A. Signorelli	G. Guiducci	N. Granieri
A	EMISSIONE	GIUGNO 2021			