PLANIMETRIA DI PROGETTO
SCALA 1:1000

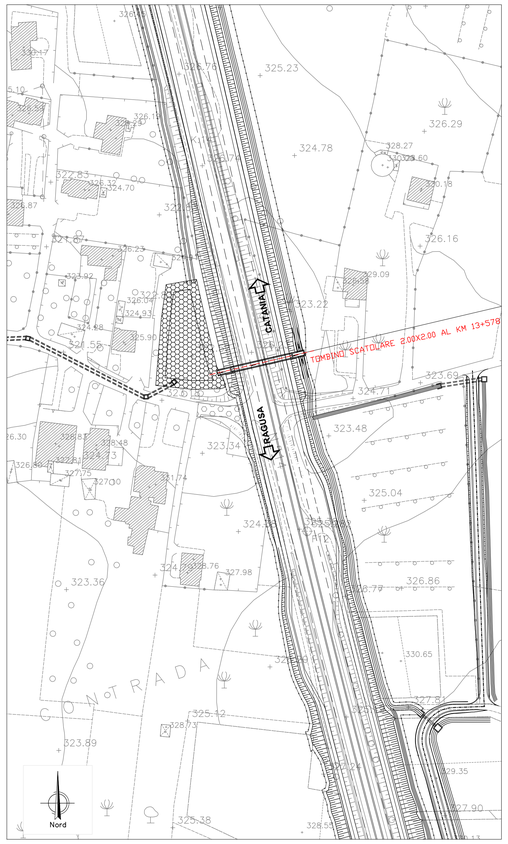

PLANIMETRIA
SCALA 1:200

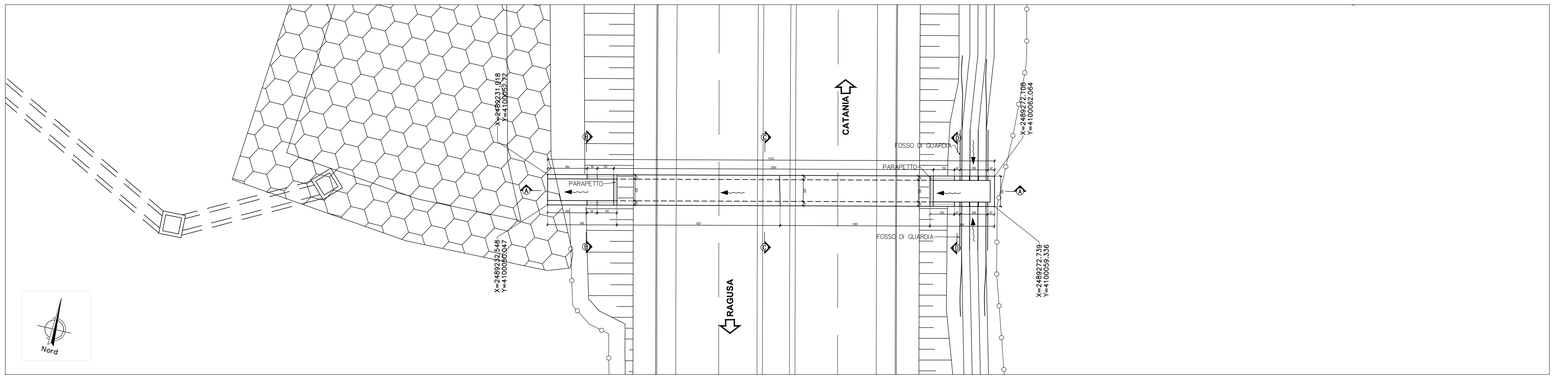

QUADRO D'UNIONE

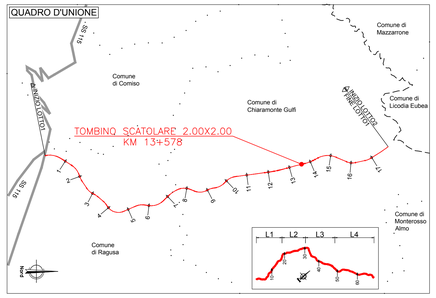

PIANTA
SCALA 1:100

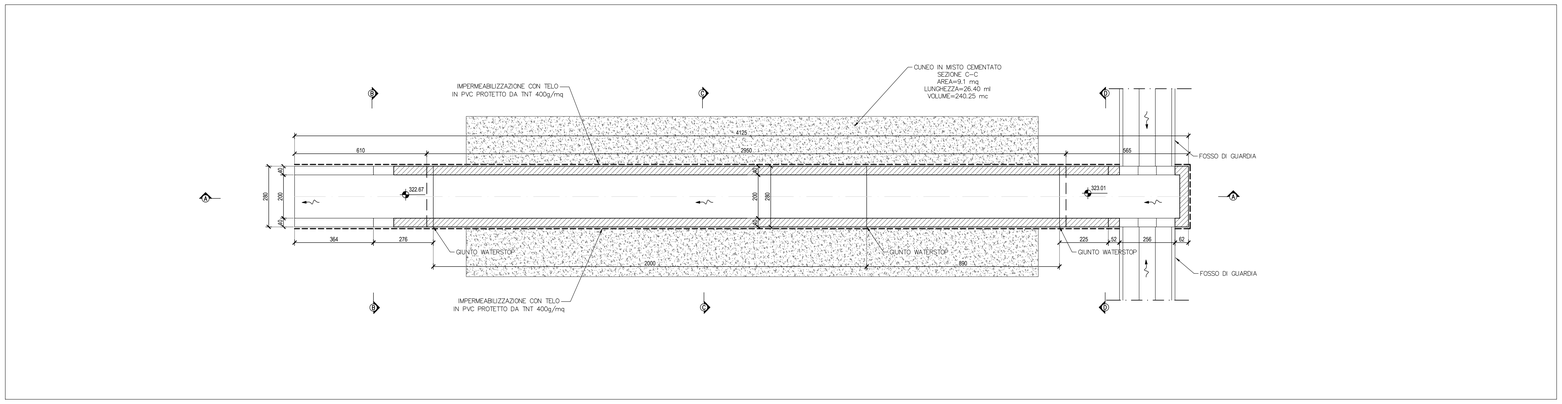

DETTAGLIO IMPERMEABILIZZAZIONE
SCALA 1:20

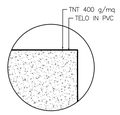

Impermeabilizzazione:
- Geotessile di peso non inferiore a 400 g/m²
  Resistenza a trazione: P 1750 N/5cm (> 35 kN/m)
- Telo in PVC
  Resistenza alla trazione EN 12311-2 ≥ 9 N/mm²
  Allungamento (a rottura) EN 12311-2 ≥ 200 %
  Resistenza all'urto EN 12691 ≥ 400 mm
  Resistenza al punzonamento statico EN 12730 ≥ 20 kg
  Resistenza alla lacerazione EN 12310-2 ≥ 100 N

SEZIONE A-A
SCALA 1:100

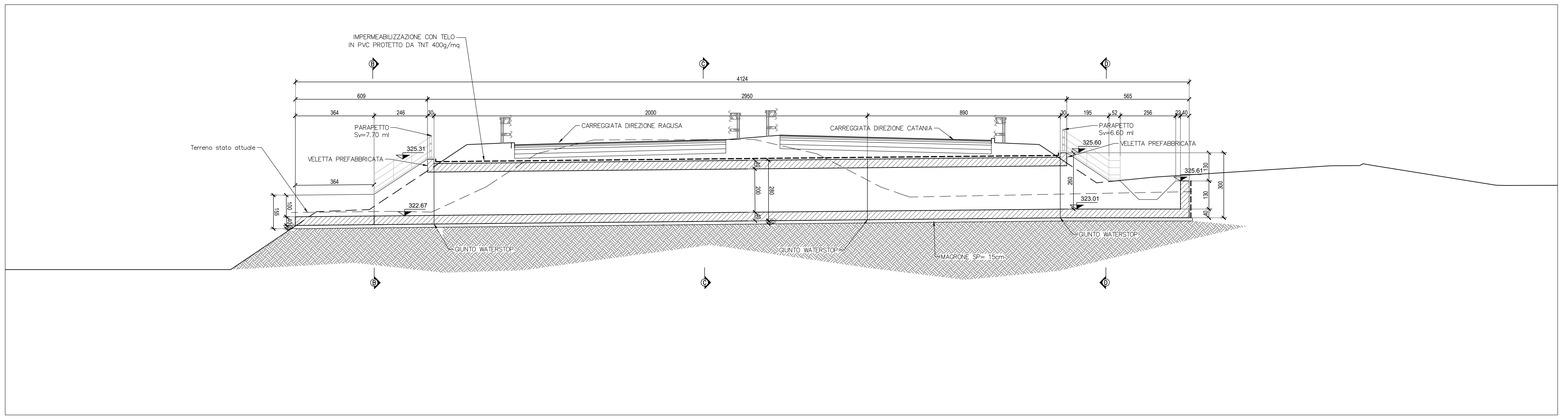

PARTICOLARE PARAPETTO
SCALA 1:20

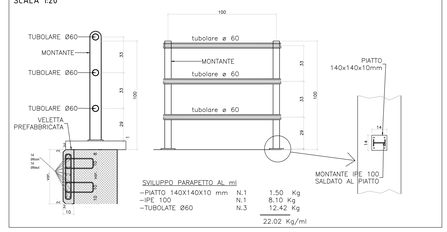

SEZIONE B-B
SCALA 1:50

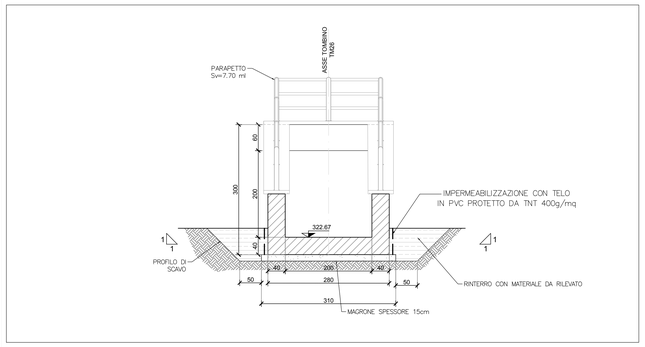

SEZIONE C-C
SCALA 1:50

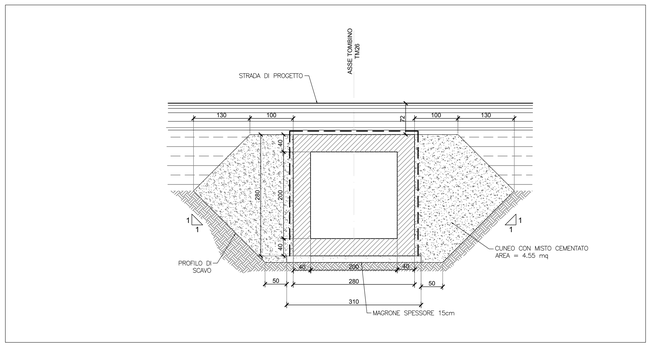

SEZIONE D-D
SCALA 1:50

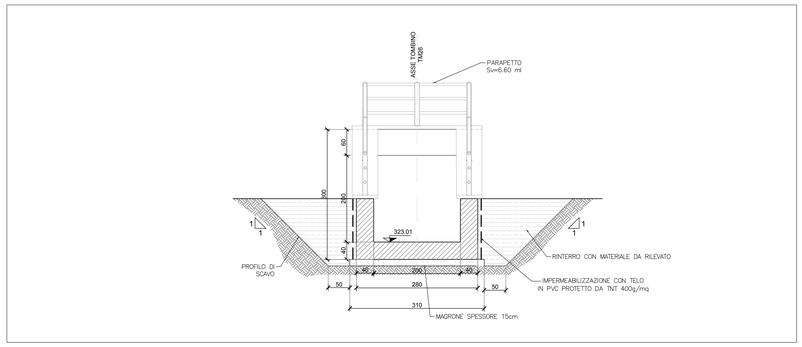

anas
GRUPPO FS ITALIANE

Direzione Progettazione e Realizzazione Lavori

ITINERARIO RAGUSA-CATANIA
Collegamento viario compreso tra lo Svincolo della S.S. 514 "di Chiaramonte" con la S.S. 115 e lo Svincolo della S.S. 194 "Ragusana"
LOTTO 1 - Dallo svincolo n. 1 sulla S.S. 115 (compreso) allo svincolo n. 3 sulla S.P. 5 (escluso)

PROGETTO ESECUTIVO
COD. PA895

PROGETTAZIONE: ATI SINTAGMA - GP INGEGNERIA - COOPROGETTI - GDG - ICARIA - OMNISERVICE

PROGETTISTA RESPONSABILE DELL'INTEGRAZIONE DELLE PRESTAZIONI SPECIALISTICHE:
Dott. Ing. Nando Granieri
Ordine degli Ingegneri della Prov. di Perugia n° A351

ORDINE DELLA PROVINCIA DI PERUGIA
Dottore Ingegnere
RETTORI MASSIMO
NANDO GRANIERI
SETTORE CIVILE E AMBIENTALE
SETTORE INDUSTRIALE
SETTORE DELL'INFORMAZIONE

IL GRUPPO DI PROGETTAZIONE:
MANDATARIA: Sintagma
Dott. Ing. N.Granieri — Dott. Ing. M.Abram
Dott. Ing. F.Durastanti — Dott. Ing. F.Pambianco
Dott. Ing. V.Truffini — Dott. Ing. M.Briganti Botta
Dott. Ing. F.Massimino — Dott. Geol. G.Leonardi
Dott. Ing. L.Nani — Dott. Geol. G.Carnuccio

MANDANTI: GP INGEGNERIA
Dott. Ing. G.Guiducci — Dott. Ing. G.Lucibello
Dott. Ing. A.Signorelli — Dott. Arch. G.Guastella
Dott. Ing. A.Pacifici — Dott. Geol. G.Lanzo
Dott. Ing. A.Bosco — Dott. Geol. M.Menichini
COOPROGETTI: Dott. Arch. E.A.E.Crimi — Dott. Ing. L.Ragnacci
Dott. Ing. M.Parisi — Dott. Arch. A.Sinati
Dott. Arch. P.Ghinelli — Archeol. M.G.Liseno
Dott. Ing. D.Pelle
GEOTECHNICAL DESIGN GROUP: Dott. Ing. D.Cariaccini — Dott. Ing. F.Alze
Dott. Ing. F.Ficorella — Dott. Ing. A.Salvemini
Dott. Ing. C.Consorti
ICARIA società di ingegneria: Dott. Ing. V.Ratiocinio — Dott. Ing. G.Venni Supplizi
Dott. Ing. G.Pulli — Dott. Ing. V.Pruneo
Dott. Ing. F.Macchioni — Geom. C.Sugarioni
OMNISERVICE ingegneria: Dott. Ing. P.Agnello

IL GEOLOGO:
Dott. Geol. Marco Leonardi
Ordine dei Geologi della Regione Lazio n° 1541

IL COORDINATORE PER LA SICUREZZA IN FASE DI PROGETTAZIONE:
Dott. Ing. Ambrogio Signorelli
Ordine degli Ingegneri della Provincia di Roma n° A35111

VISTO IL RESPONSABILE DEL PROCEDIMENTO
Dott. Ing. Luigi Mupo

IL RESPONSABILE DI PROGETTO:
Dott. Ing. Danilo PIELLE
Iscrizione all'Albo n° A 3038
alla Sezione degli Ingegneri
- Settore Civile e Ambientale
ORDINE DEGLI INGEGNERI DELLA PROVINCIA DI REGGIO CALABRIA

OPERE D'ARTE MINORI
TOMBINO SCATOLARE 2.00X2.00 - AL KM 13+578
Pianta, profili e sezioni

CODICE PROGETTO				NOME FILE	REVISIONE	SCALA:
PROGETTO	LIV. PROG.	N. PROG.		IT01IN0257RPP01B		
L O 4 0 8 Z	E	2 1 0 1	CODICE ELAB.	T 0 1 T M 2 6 S T R P P 0 1	B	Varie

REV.	DESCRIZIONE	DATA	REDATTO	VERIFICATO	APPROVATO
D					
C					
B	REVISIONE PER ISTRUTTORIA ANAS	SETTEMBRE 2021	RAGNACCI	PIELLE	GRANIERI
A	EMISSIONE	GIUGNO 2021	RAGNACCI	PIELLE	GRANIERI