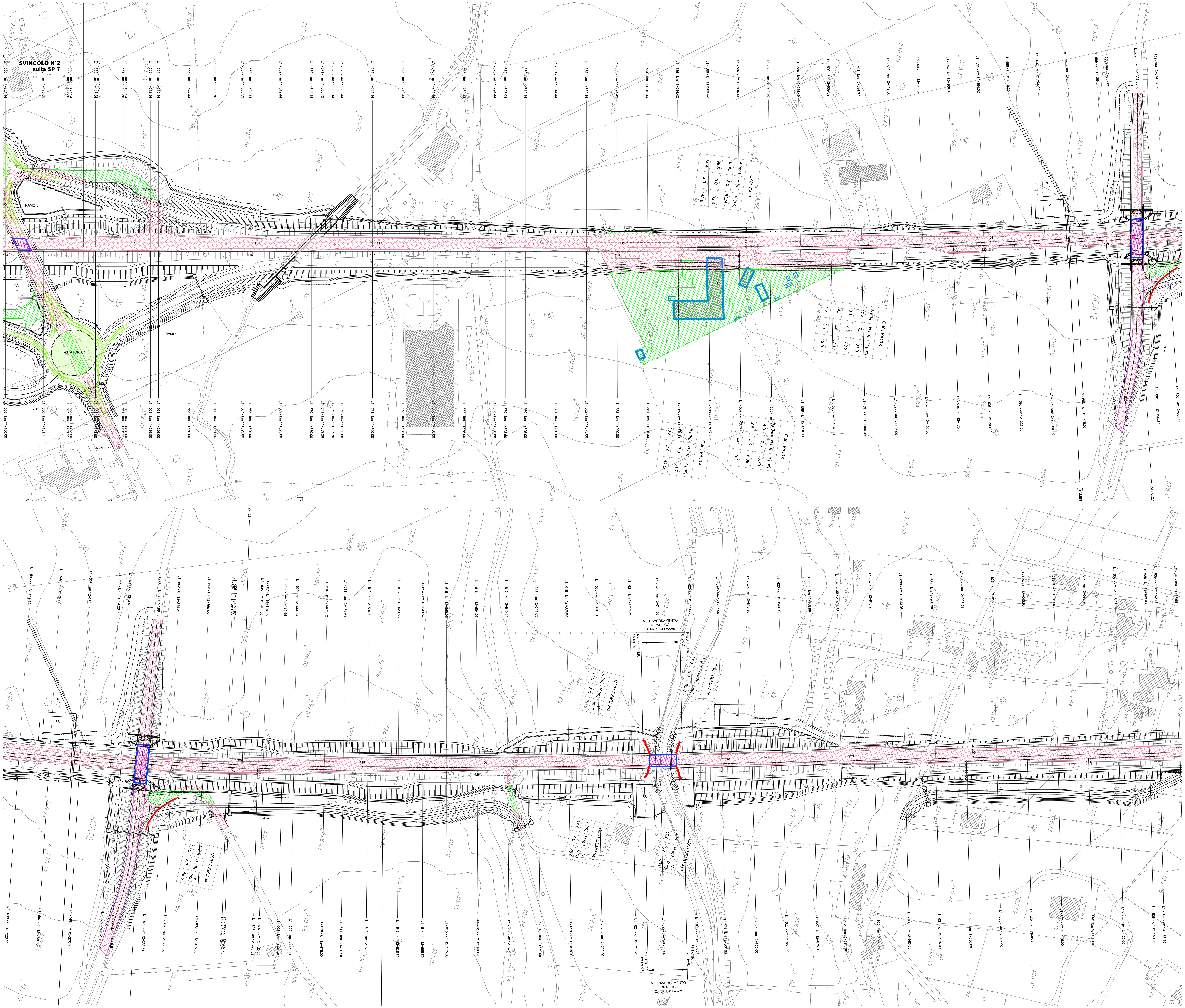

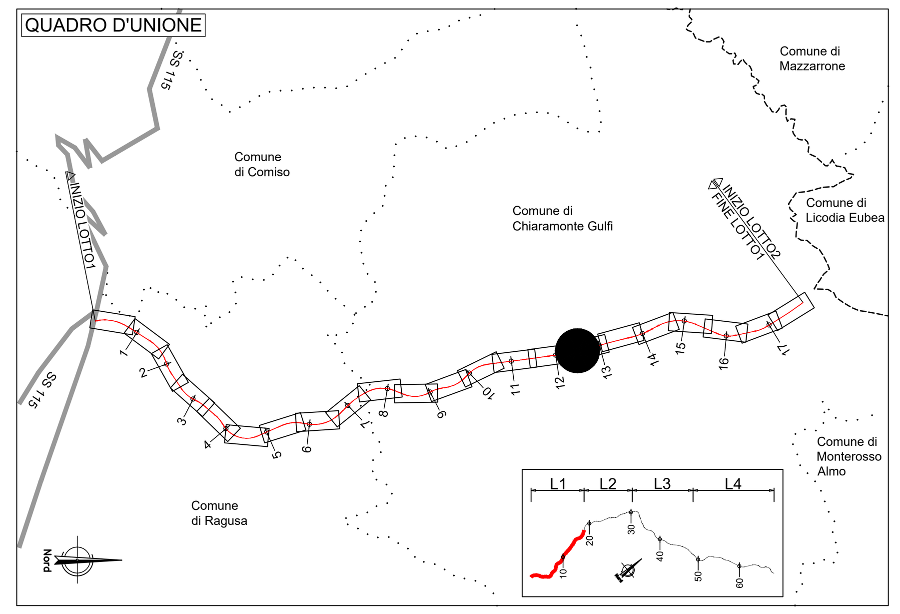

LEGENDA

LIMITI AMMINISTRATIVI

- Confini Provinciali
- Confini Comunali
- DEMOLIZIONE DELLA SOVRASTRUTTURA STRADALE, CON REIMPIEGO DI MATERIALI DELLA SEDE ESISTENTE RIUTILIZZATA NEL PROGETTO
- SEDE STRADALE RIUTILIZZATA
- DEMOLIZIONE DELLA SOVRASTRUTTURA STRADALE, CON REIMPIEGO DI MATERIALI DELLA SEDE ESISTENTE, DI CUI SI PREVEDE LA RINATURALIZZAZIONE
- DEMOLIZIONE VIADOTTO
- DEMOLIZIONE OPERE DI SOSTEGNO
- DEMOLIZIONE EDIFICI E FABBRICATI

NOTE

- Il progetto prevede la posa di un pacchetto completo di pavimentazione sia nei tratti in variante, sia nei tratti in sovrapposizione con la strada esistente. In corrispondenza degli attacchi con la strada esistente si prevede il rifacimento di brevi tratti per l'ammorsamento con la pavimentazione esistente (vedi elaborato T01PS00TRAST09)

anas GRUPPO FS ITALIANE

Direzione Progettazione e Realizzazione Lavori

ITINERARIO RAGUSA-CATANIA

Collegamento viario compreso tra lo Svincolo della S.S. 514 "di Chiaramonte" con la S.S. 115 e lo Svincolo della S.S. 194 "Ragusana"

LOTTO 1 - Dallo svincolo n. 1 sulla S.S. 115 (compreso) allo svincolo n. 3 sulla S.P. 5 (escluso)

PROGETTO ESECUTIVO

COD. PA895

PROGETTAZIONE: ATI SINTAGMA - GP INGEGNERIA - COOPROGETTI -GDG - ICARIA - OMNISERVICE

PROGETTISTA RESPONSABILE DELL'INTEGRAZIONE DELLE PRESTAZIONI SPECIALISTICHE:
Dott. Ing. Nando Granieri
Ordine degli Ingegneri della Prov. di Perugia n° A351

IL GEOLOGO:
Dott. Geol. Marco Leonardi
Ordine dei Geologi della Regione Lazio n° 1541

IL COORDINATORE PER LA SICUREZZA IN FASE DI PROGETTAZIONE:
Dott. Ing. Ambrogio Signorelli
Ordine degli Ingegneri della Provincia di Roma n° A35111

VISTO IL RESPONSABILE DEL PROCEDIMENTO
Dott. Ing. Luigi Mupo

IL GRUPPO DI PROGETTAZIONE:

MANDATARIA: Sintagma
Dott. Ing. N.Granieri; Dott. Ing. F.Durastanti; Dott. Ing. V.Truffini; Dott. Arch. A.Bracchini; Dott. Ing. L.Nani; Dott. Ing. M.Abram; Dott. Ing. F.Pambianco; Dott. Ing. M.Briganti Botta; Dott. Ing. L.Gagliardini; Dott. Geol. G.Cerquiglini

MANDANTI:
GP Ingegneria: Dott. Ing. G.Guiducci; Dott. Ing. A.Signorelli; Dott. Ing. E.Moscatelli; Dott. Ing. A.Belà; Dott. Ing. G.Lucibello; Dott. Arch. G.Guastella; Dott. Geol. M.Leonardi; Dott. Ing. G.Parente
Cooprogetti: Dott. Arch. E.A.E.Crimi; Dott. Ing. M.Panfili; Dott. Arch. P.Ghirelli; Dott. Ing. D.Pelle; Dott. Ing. L.Ragnacci; Dott. Arch. A.Strati; Archeol. M.G.Liseno
Geotechnical Design Group: Dott. Ing. D.Carlaccini; Dott. Ing. S.Sacconi; Dott. Ing. C.Consorti; Dott. Ing. F.Aloe; Dott. Ing. A.Salvemini
Icaria società di ingegneria: Dott. Ing. V.Rotisciani; Dott. Ing. G.Pulli; Dott. Ing. F.Macchioni; Dott. Ing. G.Verini Supplizi; Dott. Ing. V.Piunno; Geom. C.Sugaroni
Omniservice: Dott. Ing. P.Agnello

IL RESPONSABILE DI PROGETTO:

DEMOLIZIONI

Planimetria delle demolizioni - Tav. 8/11

CODICE PROGETTO			NOME FILE	REVISIONE	SCALA:
PROGETTO: LO408Z	LIV. PROG.: E	N. PROG.: 2101	T01DE00STRPL08B; CODICE ELAB.: T01DE00STRPL08	B	1:1000

REV.	DESCRIZIONE	DATA	REDATTO	VERIFICATO	APPROVATO
D					
C					
B	Revisione a seguito di Rapporto di Verifica	Novembre 2021	KOCH	SIGNORELLI	GRANIERI
A	EMISSIONE	GIUGNO 2021	KOCH	SIGNORELLI	GRANIERI