IMPIANTI SVINCOLO 01 SULLA SS115

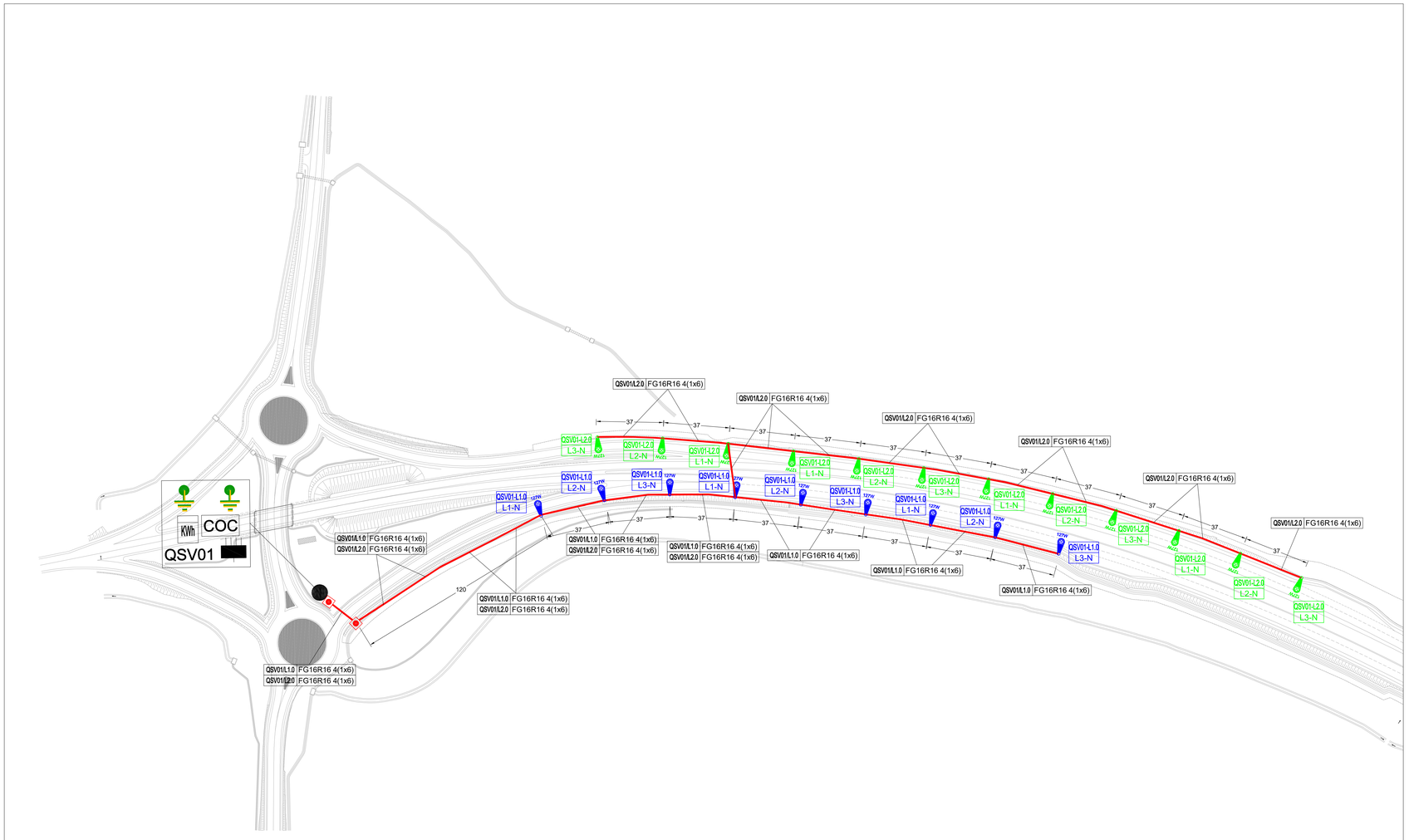

LEGENDA

SIMBOLO	DESCRIZIONE	U.M.	Q.TA'
127W	Armatura stradale con corpo in alluminio pressofuso con riflettore in alluminio 99,85 ossidato anodicamente ottica CUT-OFF completa di lampada a tecnologia LED P=127W flusso emesso 15710 lumen montata su palo tronconconico a sezione circolare in lamiera di acciaio zincato a caldo altezza totale 10 m.f.t. con sbraccio l=2m	n.	21
	Pozzetto prefabbricato in calcestruzzo vibrocompresso per ispezione e derivazione cavidotti illuminazione pubblica su terreno vegetale, dimensioni interne 600x600mm, altezza 600mm spessore 120mm, completo di chiusino in ghisa C250, dimensioni telaio 700x700 mm, luce netta 600x600 mm.	n.	Vedi pianta tubazioni
QSV01	Quadro elettrico illuminazione pubblica svincolo 01	n.	1
KWh	Punto di consegna Enel b.t.	n.	1
COC	Centralina per circuiti di illuminazione esterna svincoli	n.	2
	Indicazione di percorrenza linee elettriche di alimentazione	n.	/

127W CORPI ILLUMINANTI DERIVATI DA CIRCUITO L1.0

127W CORPI ILLUMINANTI DERIVATI DA CIRCUITO L2.0

KEY-PLAN GENERALE

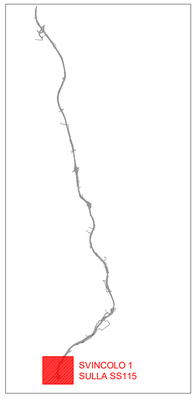

anas
GRUPPO FS ITALIANE

Direzione Progettazione e Realizzazione Lavori

ITINERARIO RAGUSA-CATANIA

Collegamento viario compreso tra lo Svincolo della S.S. 514 "di Chiaramonte" con la S.S. 115 e lo Svincolo della S.S. 194 "Ragusana"

LOTTO 1 - Dallo svincolo n. 1 sulla S.S. 115 (compreso) allo svincolo n. 3 sulla S.P. 5 (escluso)

PROGETTO ESECUTIVO — COD. PA895

PROGETTAZIONE: ATI SINTAGMA - GP INGEGNERIA - COOPROGETTI -GDG - ICARIA - OMNISERVICE

PROGETTISTA RESPONSABILE DELL'INTEGRAZIONE DELLE PRESTAZIONI SPECIALISTICHE:
Dott. Ing. Nando Granieri
Ordine degli Ingegneri della Prov. di Perugia n° A351

ORDINE DEGLI INGEGNERI DELLA PROVINCIA DI PERUGIA — DOTTORE INGEGNERE NANDO GRANIERI — SETTORE CIVILE E AMBIENTALE — SETTORE INDUSTRIALE — SETTORE DELL'INFORMAZIONE

IL GEOLOGO:
Dott. Geol. Marco Leonardi
Ordine dei Geologi della Regione Lazio n° 1541

IL COORDINATORE PER LA SICUREZZA IN FASE DI PROGETTAZIONE:
Dott. Ing. Ambrogio Signorelli
Ordine degli Ingegneri della Provincia di Roma n° A35111

VISTO IL RESPONSABILE DEL PROCEDIMENTO
Dott. Ing. Luigi Mupo

IL GRUPPO DI PROGETTAZIONE:

MANDATARIA: Sintagma

Dott. Ing. N.Granieri		Dott. Ing. M.Abram	
Dott. Ing. A.Gigliotti		Dott. Ing. F.Bellomo	
Dott. Ing. V.Truffini		Dott. Ing. M.Briganti Botta	
Dott. Arch. A.Bracchini		Dott. Ing. L.Gagliardini	
Dott. Ing. L.Nani		Dott. Geol. G.Colaiacoppi	

MANDANTE: GP INGEGNERIA

Dott. Ing. G.Giuliucci		Dott. Ing. G.Lucibello	
Dott. Ing. A.Signorelli		Dott. Arch. S.Scopetta	
Dott. Ing. A.Mazzarelli		Dott. Geol. M.Leonardi	
Dott. Ing. A.Bella		Dott. Ing. G.Parente	
Dott. Arch. E.A.E.Crimi		Dott. Ing. L.Ragnacci	
Dott. Ing. M.Puntil		Dott. Arch. A.Sirtoli	
Dott. Arch. S.Pinelli		Archeol. M.G.Liseno	
Dott. Ing. F.Ottati			
Dott. Ing. G.Carlaccini		Dott. Ing. F.Aloe	
Dott. Ing. S.Sacconi		Dott. Ing. A.Salvemini	
Dott. Ing. C.Consorti			
Dott. Ing. V.Rotisciani		Dott. Ing. G.Verini Supplizi	
Dott. Ing. G.Pulli		Dott. Ing. V.Piunno	
Dott. Ing. F.Macchioni		Geom. C.Sugarono	
Dott. Ing. P.Agnello			

cooprogetti — GEOTECHNICAL DESIGN GROUP — ICARIA — OMNISERVICE

IL RESPONSABILE DI PROGETTO:

INGEGNERI DELLA PROVINCIA DI ROMA — Sezione A — N° A26571 — DOTTORE INGEGNERE MORENO PANFILI — SETTORE CIVILE E AMBIENTALE — SETTORE INDUSTRIALE — SETTORE DELL'INFORMAZIONE

IMPIANTI TECNOLOGICI - SVINCOLO 1 SULLA SS115
Planimetria generale con posizionamento dei punti luce di illuminazione esterna, riferimenti circuitali e indicazione delle linee di collegamento in b.t.

CODICE PROGETTO			NOME FILE		REVISIONE	SCALA:
PROGETTO	LIV. PROG.	N. PROG.	T01IM01IMPPP02_B			
LO408Z	E	2101	CODICE ELAB. T01IM01IMPPP02		B	1:1000

REV.	DESCRIZIONE	DATA	REDATTO	VERIFICATO	APPROVATO
B	Revisione a seguito istruttoria Anas	SETTEMBRE 2021	PANFILI	PANFILI	GRANIERI
A	Emissione	GIUGNO 2021	PANFILI	PANFILI	GRANIERI