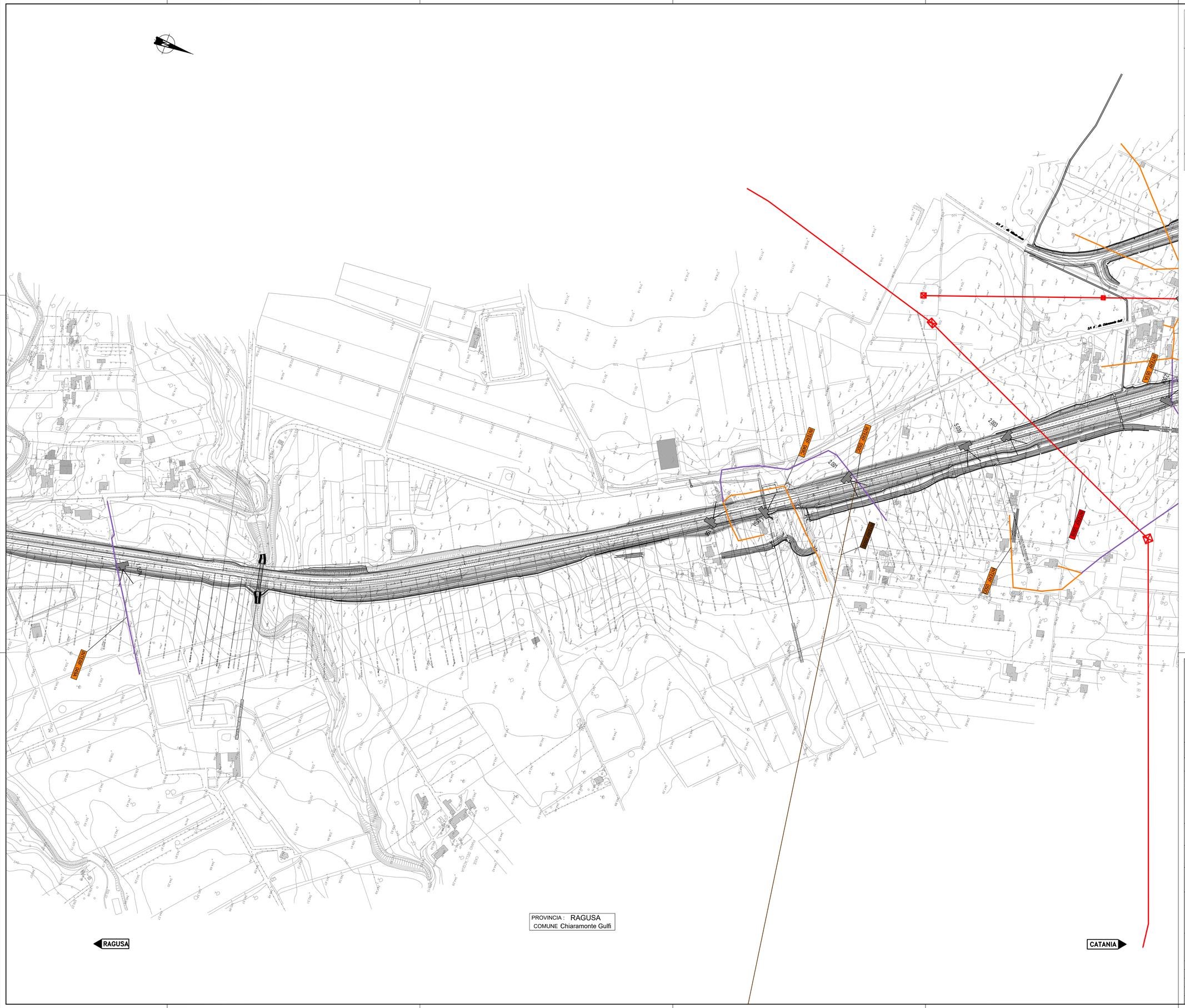

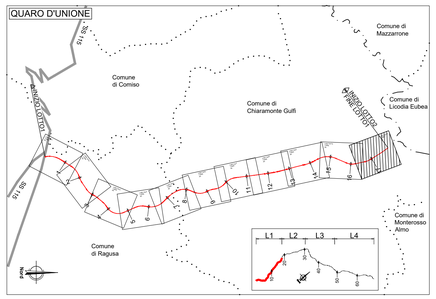

LEGENDA	
	Linea elettrica ad alta tensione
	Linea elettrica a media tensione
	Linea elettrica a bassa tensione
	Linea telefonica
	Metanodotto
	Acquedotto
	Rete fognaria
	Rete irrigua Consorzio Bonifica n. 10
	Rete Fastweb
	Cabina elettrica
INT-049A	ID interferenza
C.00	Punto di vista fotografico
LIMITI AMMINISTRATIVI	
	Confini Regionali
	Confini Provinciali
	Confini Comunali

INTERFERENZE		
INTERFERENZA	DESCRIZIONE	NOTE
INT-049A	Linea telefonica aerea.	La quota della linea rispetto al piano campagna è di circa +8.00m.
INT-049C	Linea elettrica bassa tensione aerea.	La quota della linea rispetto al piano viario esistente è di circa +8.00m.
INT-050C	Linea telefonica aerea.	La quota della linea rispetto al piano viario esistente è di circa +10.00m.
INT-050D	Linea elettrica bassa tensione aerea.	La quota della linea rispetto al piano campagna è di circa +8.00m.
INT-050E	Linea elettrica media tensione aerea.	La quota della linea rispetto al piano viario esistente è di circa +10.00m.

anas
GRUPPO FS ITALIANE

Direzione Progettazione e Realizzazione Lavori

ITINERARIO RAGUSA-CATANIA

Collegamento viario compreso tra lo Svincolo della S.S. 514 "di Chiaramonte" con la S.S. 115 e lo Svincolo della S.S. 194 "Ragusana"

LOTTO 1 - Dallo svincolo n. 1 sulla S.S. 115 (compreso) allo svincolo n. 3 sulla S.P. 5 (escluso)

PROGETTO ESECUTIVO

COD. PA895

PROGETTAZIONE: ATI SINTAGMA - GP INGEGNERIA - COOPROGETTI -GDG - ICARIA - O M N I S E R V I

PROGETTISTA RESPONSABILE DELL'INTEGRAZIONE DELLE PRESTAZIONI SPECIALISTICHE:
Dott. Ing. Nando Granieri
Ordine degli Ingegneri della Prov. di Perugia n° A351

ORDINE DEGLI INGEGNERI DELLA PROVINCIA DI PERUGIA
Dott. Ing. Nando Granieri
SETTORE INGEGNERIA CIVILE
SETTORE INGEGNERIA INDUSTRIALE
SETTORE DELL'INFORMAZIONE
N. A351

IL GRUPPO DI PROGETTAZIONE:

MANDATARIA:
sintagma
Dott. Ing. N.Granieri — Dott. Ing. F.Durastanti — Dott. Ing. V.Truffini — Dott. Ing. A.Bracchini — Dott. Ing. L.Neri — Dott. Ing. M.Abram — Dott. Ing. F.Pambianco — Dott. Ing. M.Briganti Botta — Dott. Ing. L.Cagliandro — Dott.Geol. G.Ciancaglini

MANDANTI:
GP INGEGNERIA — Dott. Ing. G.Guiducci, Dott. Ing. A.Signorelli, Dott. Ing. E.Moscatelli, Dott. Ing. A.Belli
COOPROGETTI — Dott. Arch. E.A.E.Crimi, Dott. Arch. L.Ragusa, Dott. Arch. P.Ciavatti, Dott. Ing. D.Pelle, Dott. Ing. G.Guidotti, Dott. Arch. G.Guastella, Dott. Geol. M.Leonardi, Dott. Ing. G.Parente, Dott. Ing. L.Ragusa, Dott. Arch. M.Cultrera, Architett. M.G.Liberto
GEOLOGICA & GEOTECNICA — Dott. Ing. D.Carlaccini, Dott. Ing. S.Saccoro, Dott. Ing. C.Consorti, Dott. Ing. F.Aloe, Dott. Ing. A.Salvemini
ICARIA — Dott. Ing. V.Robiciani, Dott. Ing. F.Bucchioni, Dott. Ing. F.Macchioni, Dott. Ing. G.Verrio Supolcri, Dott. Ing. V.Piumo, Geom. C.Sugarimi
GAMMA'SERVICE — Dott. Ing. P.Agnello

IL GEOLOGO:
Dott. Geol. Marco Leonardi
Ordine dei Geologi della Regione Lazio n° 1541

IL COORDINATORE PER LA SICUREZZA IN FASE DI PROGETTAZIONE:
Dott. Ing. Ambrogio Signorelli
Ordine degli Ingegneri della Provincia di Roma n° A35111

VISTO IL RESPONSABILE DEL PROCEDIMENTO
Dott. Ing. Luigi Mupo

IL RESPONSABILE DI PROGETTO:
ORDINE DEGLI INGEGNERI DELLA PROVINCIA DI PERUGIA
DOTTORE INGEGNERE
Dr. Ing. Nando Granieri
Sez. A - Sez. B
N. A351

INTERFERENZE

Planimetria con indicazione di tutte le interferenze - Tav. 11/11

CODICE PROGETTO			NOME FILE	REVISIONE	SCALA:
PROGETTO	LIV. PROG.	N. PROG.	T01IN00ITPV11B		
LO408Z	E	2101	CODICE ELAB. T01IN00INTPV11	B	1:2.000

REV.	DESCRIZIONE	DATA	REDATTO	VERIFICATO	APPROVATO
D					
C					
B	REVISIONE A SEGUITO DI RAPPORTO DI VERIFICA	Novembre 2021	Stroti	Crimi	N. Granieri
A	EMISSIONE	GIUGNO 2021	Stroti	Crimi	N. Granieri