PROVINCIA DI RAGUSA
COMUNE DI RAGUSA
FOGLIO N:16

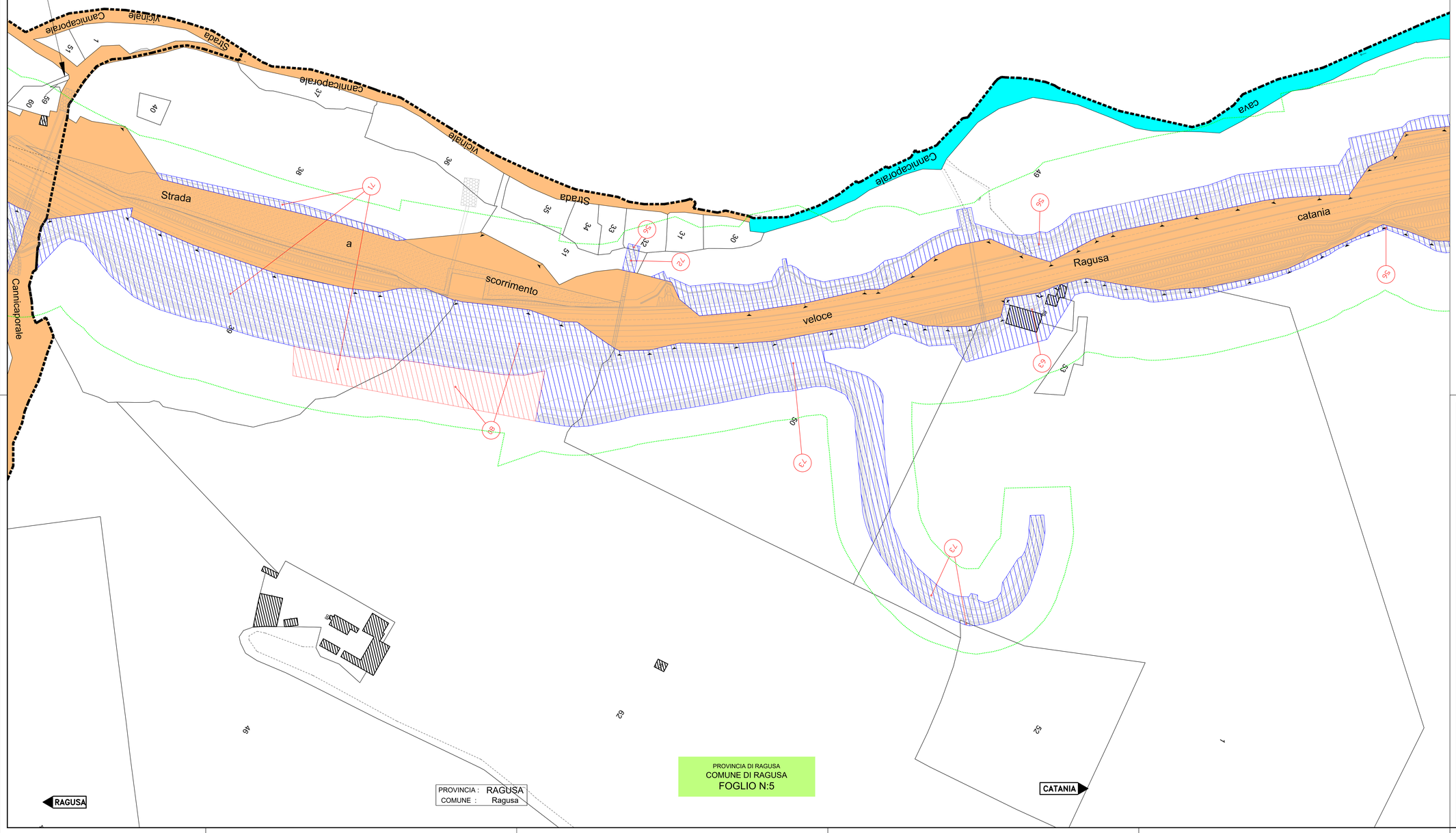


PROVINCIA : RAGUSA
COMUNE : Ragusa

PROVINCIA DI RAGUSA
COMUNE DI RAGUSA
FOGLIO N:5

QUARO D'UNIONE

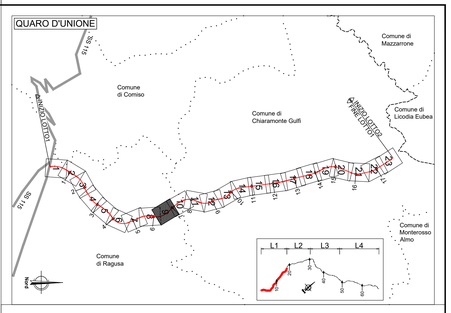


| LEGENDA | | |
|---|---|---|
| GR | RETINO SIMBOLO | DESCRIZIONE |
| ESPROPRIO | | AREE DA ESPROPRIARE |
| | | AREE DA ESPROPRIARE A SUSCETTIBILITÀ EDIFICATORIA (regolamentate da strumento urbanistico comunale) |
| | | AREE DA OCCUPARE TEMPORANEAMENTE |
| | | AREE DA ASSERVIRE/CONVENZIONARE |
| | | LINEA FASCIA DI RISPETTO PE |
| | XXX | NUMERO PIANO |
| CATASTO | | ACQUE |
| | | STRADE |
| | | FABBRICATO |
| | XX | PARTICELLA |
| | + + + | CONFINI COMUNALI |
| | | CONFINE FOGLIO CATASTALE |
| | | PROGETTO STRADALE |

anas
GRUPPO FS ITALIANE

*Direzione Progettazione e Realizzazione Lavori*

# ITINERARIO RAGUSA-CATANIA

Collegamento viario compreso tra lo Svincolo della S.S. 514 "di Chiaramonte" con la S.S. 115 e lo Svincolo della S.S. 194 "Ragusana"

LOTTO 1 - Dallo svincolo n. 1 sulla S.S. 115 (compreso) allo svincolo n. 3 sulla S.P. 5 (escluso)

## PROGETTO ESECUTIVO

COD. PA895

PROGETTAZIONE: ATI SINTAGMA - GP INGEGNERIA - COOPROGETTI -GDG - ICARIA - OMNISERVICE


PROGETTISTA RESPONSABILE DELL'INTEGRAZIONE DELLE PRESTAZIONI SPECIALISTICHE:
Dott. Ing. Nando Granieri
Ordine degli Ingegneri della Prov. di Perugia n° A351

PROGETTISTA RESPONSABILE
DOTTORE INGEGNERE
NANDO GRANIERI
ORDINE DEGLI INGEGNERI DELLA PROVINCIA DI PERUGIA
SETTORE CIVILE E AMBIENTALE
SETTORE INDUSTRIALE
SETTORE DELL'INFORMAZIONE
N. A351

IL GEOLOGO:
Dott. Geol. Marco Leonardi
Ordine dei Geologi della Regione Lazio n° 1541

IL COORDINATORE PER LA SICUREZZA IN FASE DI PROGETTAZIONE:
Dott. Ing. Ambrogio Signorelli
Ordine degli Ingegneri della Provincia di Roma n° A35111

VISTO IL RESPONSABILE DEL PROCEDIMENTO
Dott. Ing. Luigi Mupo

IL GRUPPO DI PROGETTAZIONE:

MANDATARIA:
Sintagma

| | | | |
|---|---|---|---|
| Dott. Ing. | N.Granieri | Dott. Ing. | M.Abram |
| Dott. Ing. | F.Durastanti | Dott. Ing. | F.Pantaleoni |
| Dott. Ing. | V.Piunno | Dott. Ing. | G.Battista Bona |
| Dott. Arch. | A.Brancheno | Dott. Ing. | L.Gagliardito |
| Dott. Ing. | L.Nani | Dott. Geol. | G.Cerquiglini |

MANDANTI:

GP INGEGNERIA

| | | | |
|---|---|---|---|
| Dott. Ing. | G.Guiducci | Dott. Ing. | G.Lucibello |
| Dott. Ing. | A.Signorelli | Dott. Arch. | G.Guastella |
| Dott. Ing. | E.Moscatelli | Dott. Geol. | M.Leonardi |
| Dott. Ing. | A.Bellei | Dott. Ing. | L.Parente |
| Dott. Arch. | G.A.E.Crino | Dott. Ing. | L.Ragnacci |
| Dott. Ing. | A.M.Sacco | Dott. Ing. | F.Rocco |
| Dott. Arch. | P.Ciriesi | Architetto | M.G.Liserio |
| Dott. Ing. | D.Pelle | | |

COOPROGETTI

| | | | |
|---|---|---|---|
| Dott. Ing. | D.Carlaccini | Dott. Ing. | F.Aloe |
| Dott. Ing. | S.Sacconi | Dott. Ing. | A.Salvemini |
| Dott. Ing. | C.Consorti | | |

GDG DESIGN CREW

| | | | |
|---|---|---|---|
| Dott. Ing. | V.Rotisciani | Dott. Ing. | G.Verre Supplizi |
| Dott. Ing. | F.Ciarlo | Dott. Ing. | C.Russo |
| Dott. Ing. | F.Marchiore | Geom. | C.Sugamosi |

ICARIA

| | |
|---|---|
| Dott. Ing. | P.Agnello |

OMNISERVICE

IL RESPONSABILE DI PROGETTO:
ORDINE DEGLI INGEGNERI DELLA PROVINCIA DI PERUGIA
INGEGNERE
N. Iscr. 2412 - Sez. A - Italia


## ESPROPRI
Piano particellare di esproprio complessivo - Tav. 9/23

| CODICE PROGETTO | NOME FILE | REVISIONE | SCALA: |
|---|---|---|---|
| PROGETTO LO408Z LIV. PROG. E N. PROG. 2101 | T01ES00ESPPC09B<br>CODICE ELAB. T01ES00ESPPC09 | B | 1:1.000 |

| REV. | DESCRIZIONE | DATA | REDATTO | VERIFICATO | APPROVATO |
|---|---|---|---|---|---|
| D | | | | | |
| C | | | | | |
| B | REVISIONE A SEGUITO DI RAPPORTO DI VERIFICA | Novembre 2021 | Stratti | Crimi | N. Granieri |
| A | EMISSIONE | Giugno 2021 | Stratti | Crimi | N. Granieri |