

SEZIONE A-A
SCALA 1:50
SEZIONE LONGITUDINALE IN ASSE NICCHIA

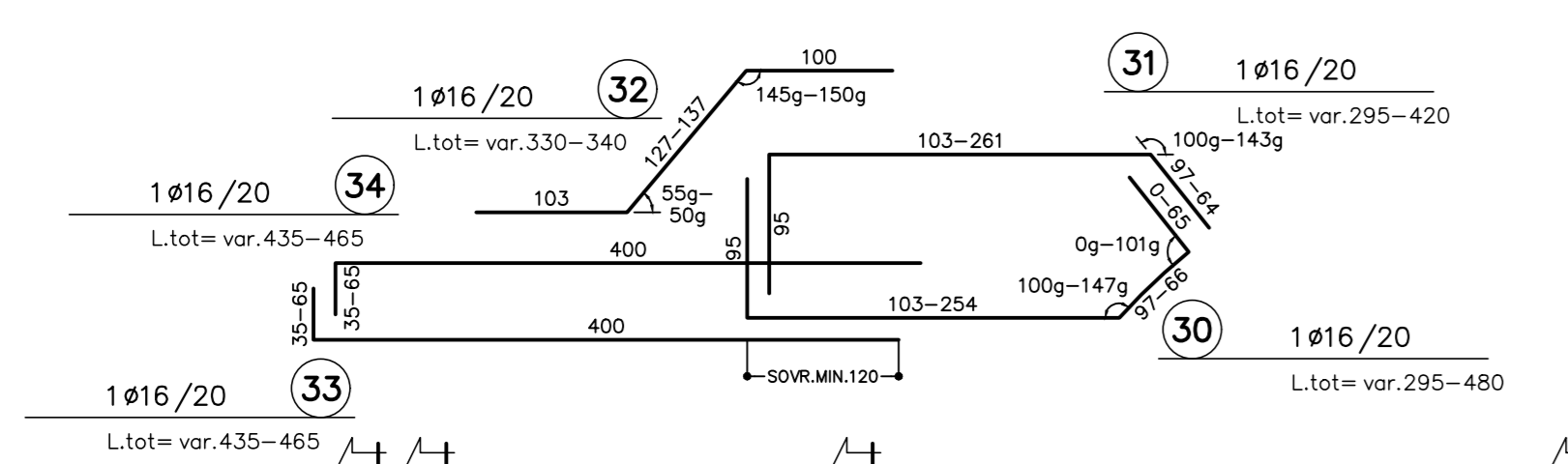

SEZIONE C-C
SCALA 1:50
SEZIONE TRASVERSALE
IN ASSE GALLERIA DI LINEA

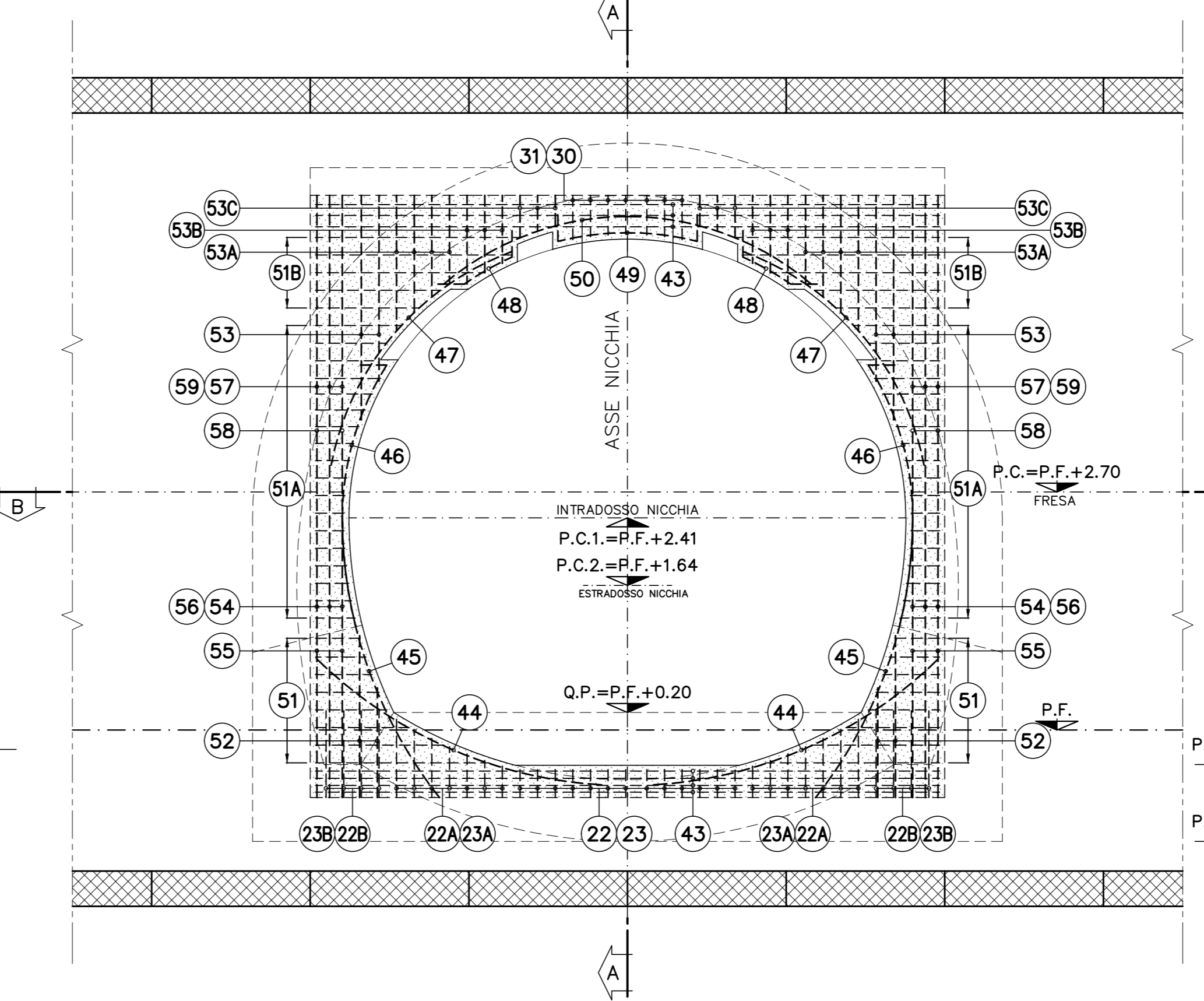

VISTA LATERALE

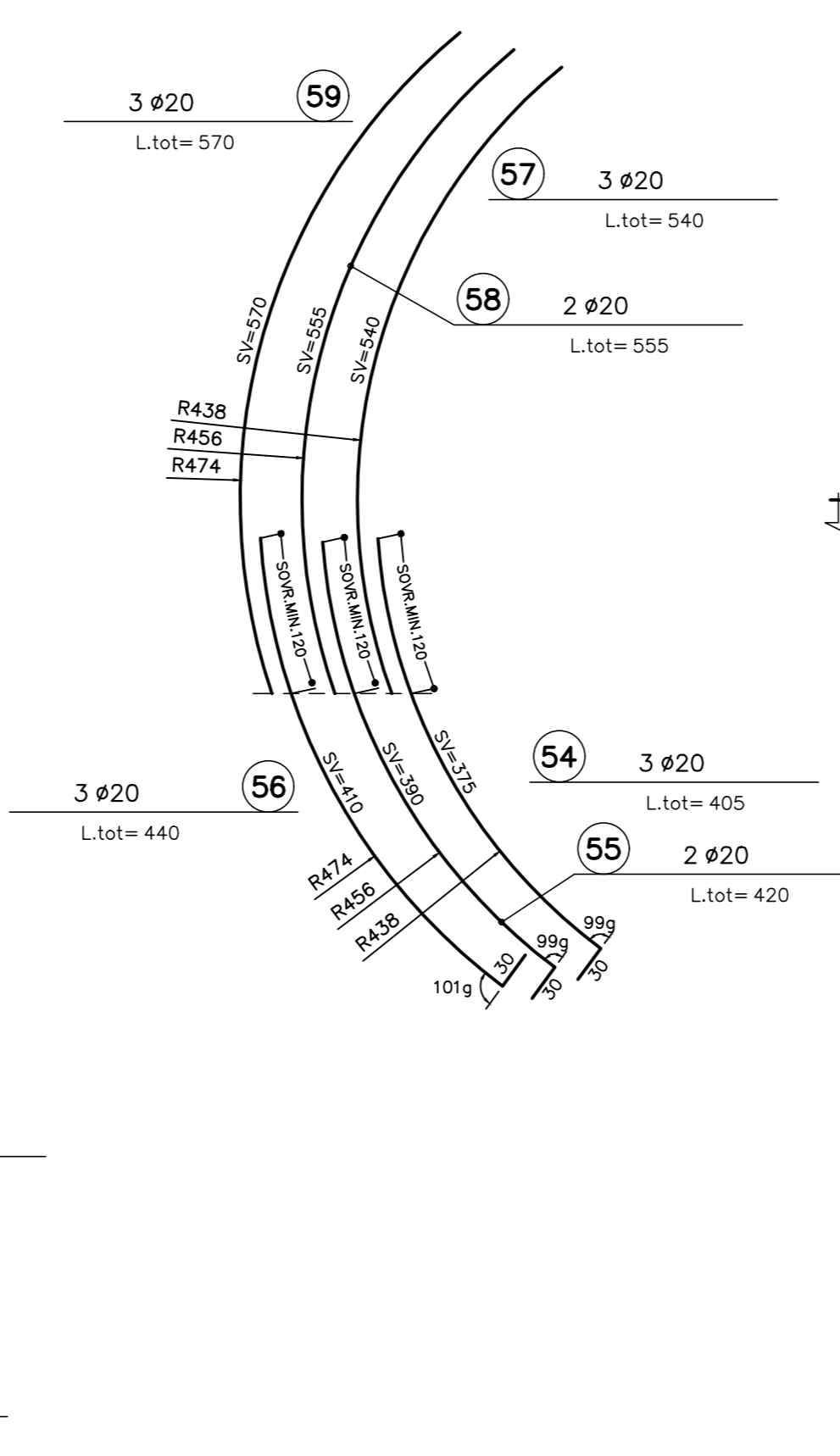

SEZIONE B-B
SCALA 1:50
PIANTA

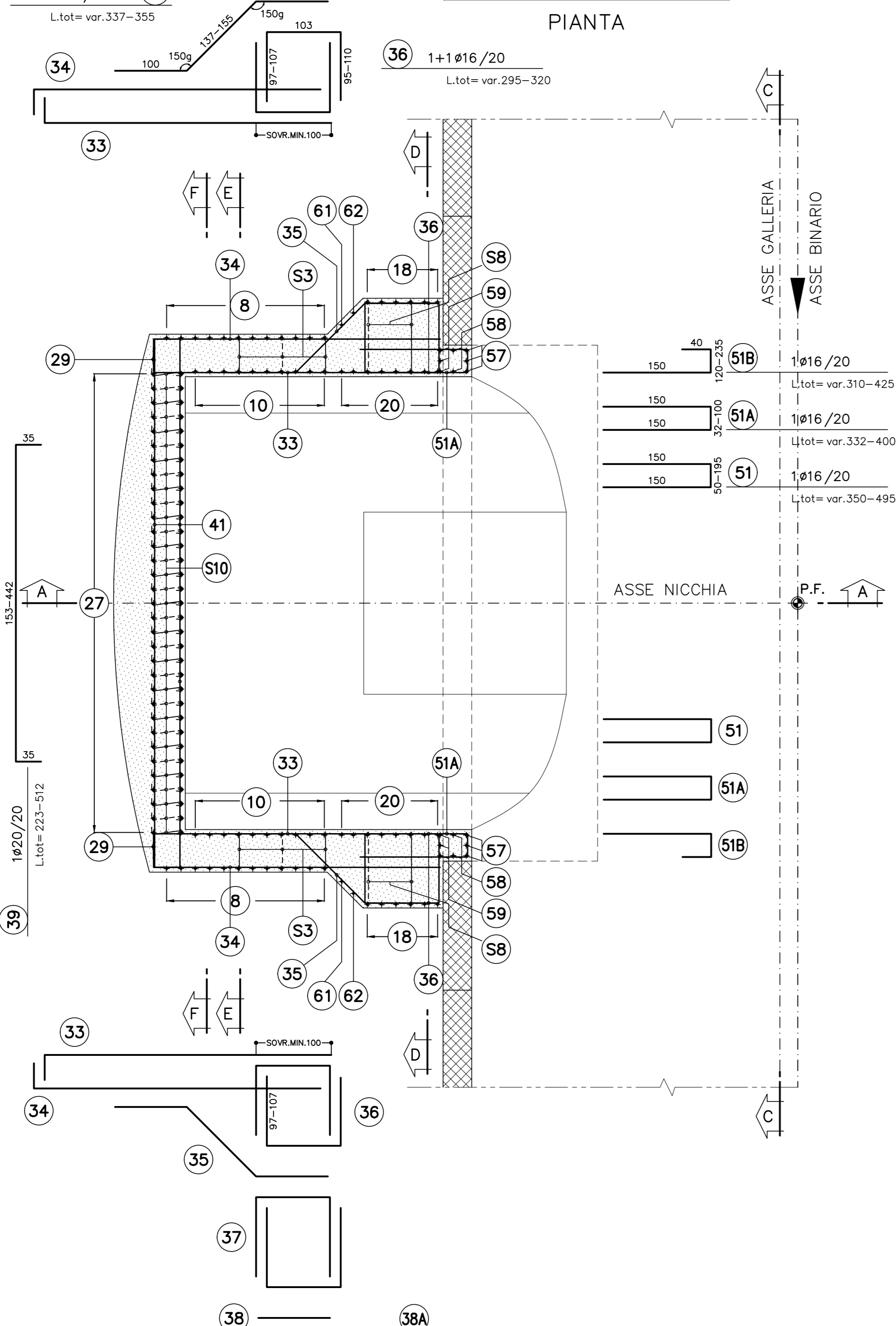

VISTA LATERALE

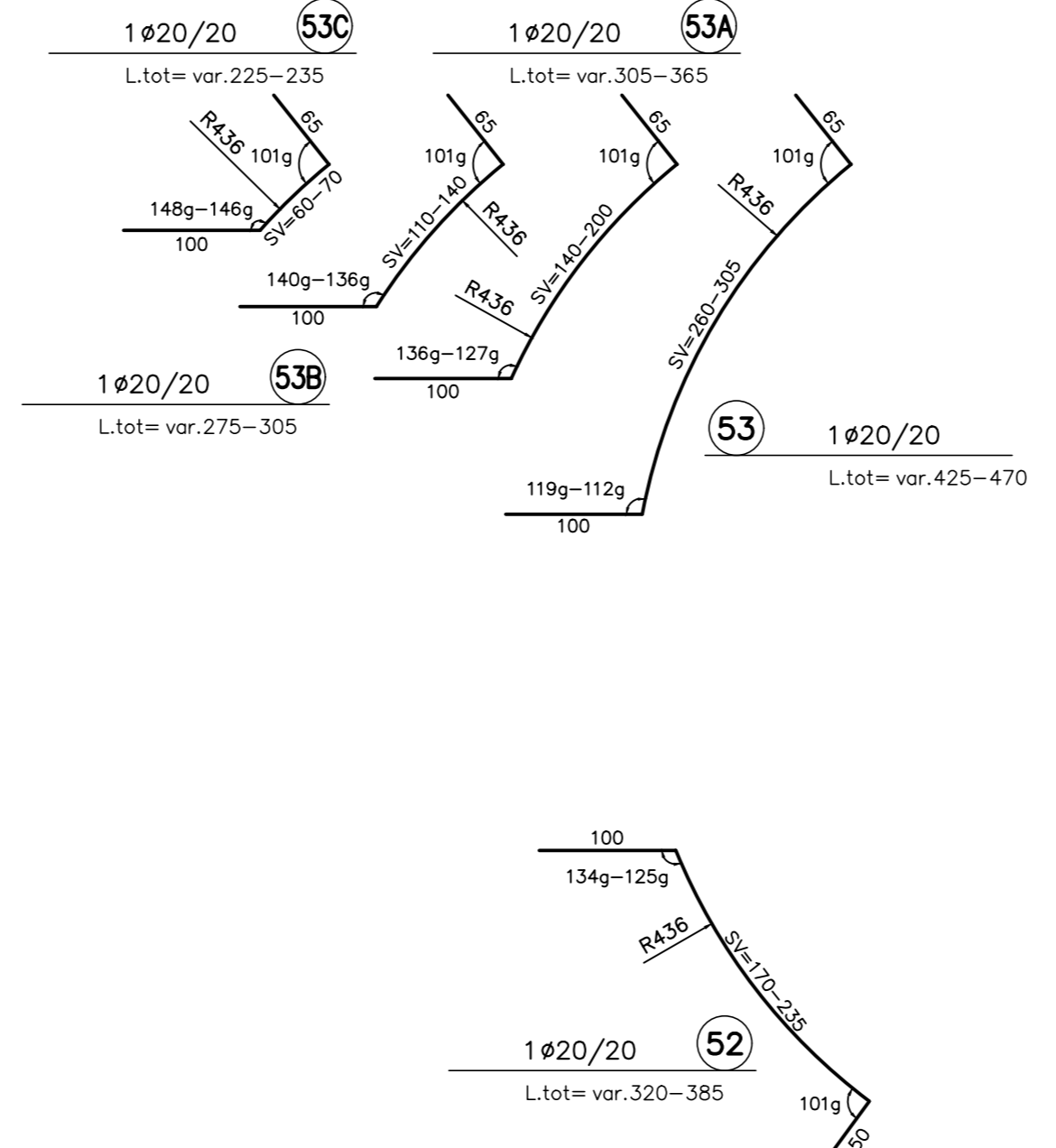

VISTA FRONTALE

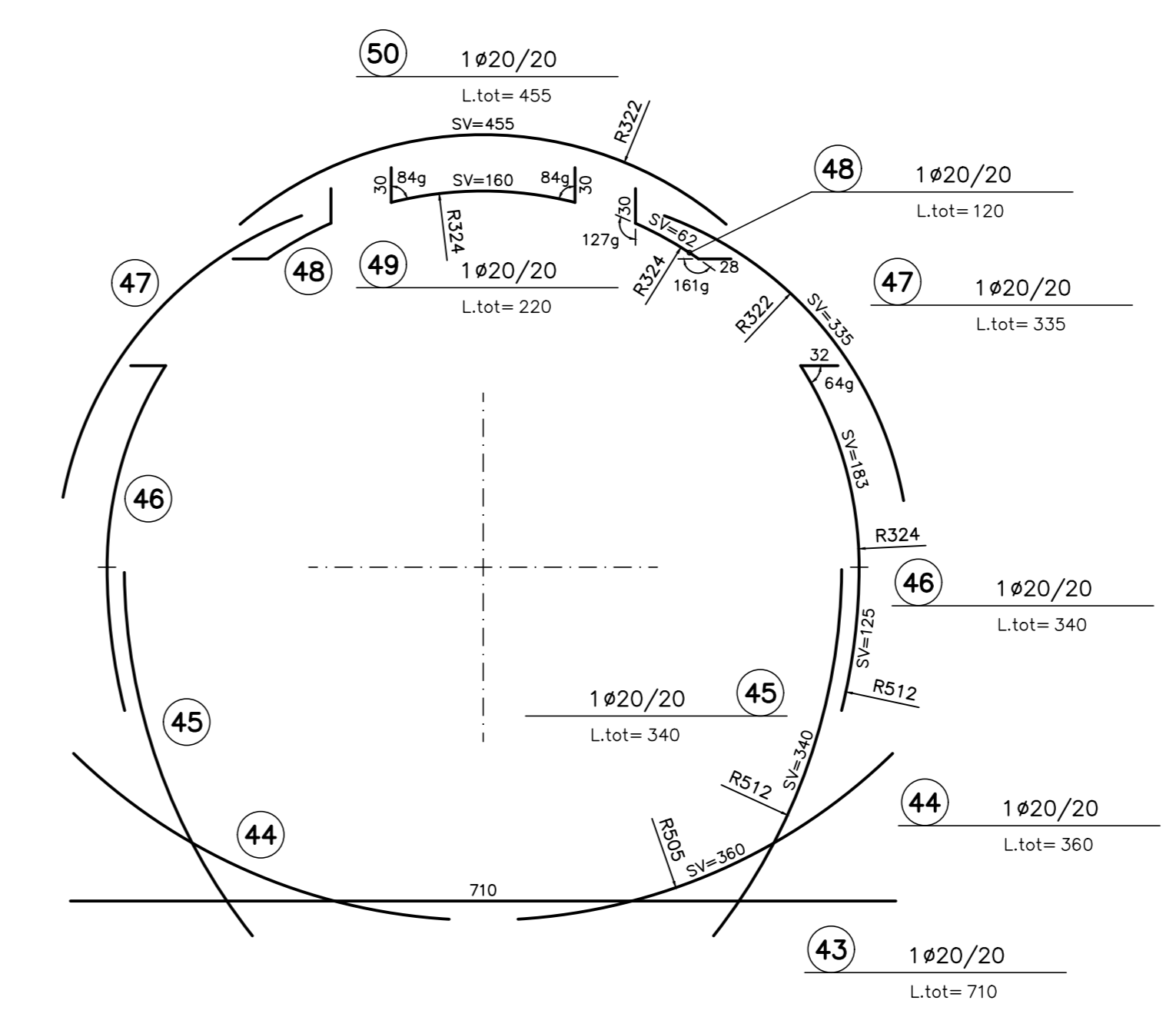

VISTA LATERALE

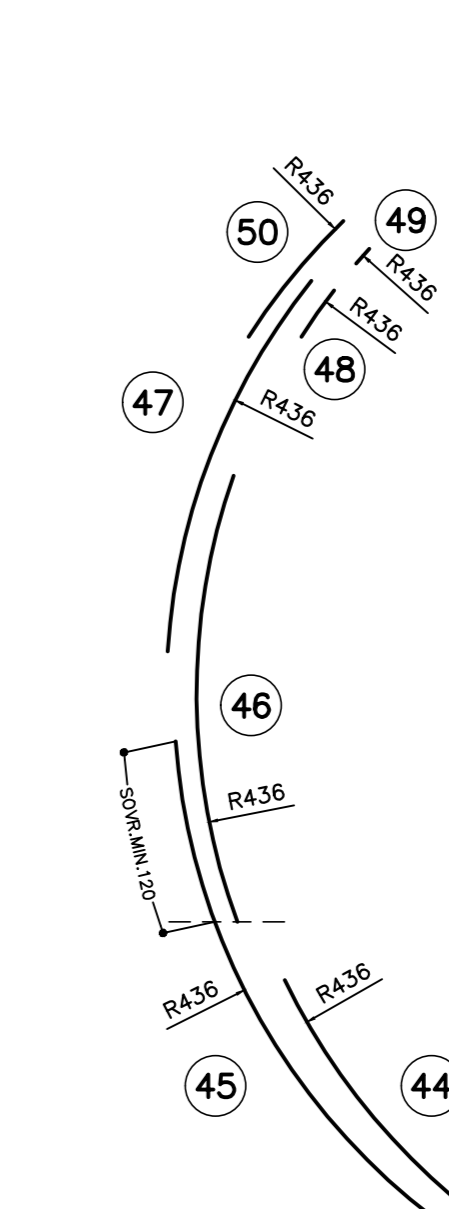

SCHEMA COPRIFERRO

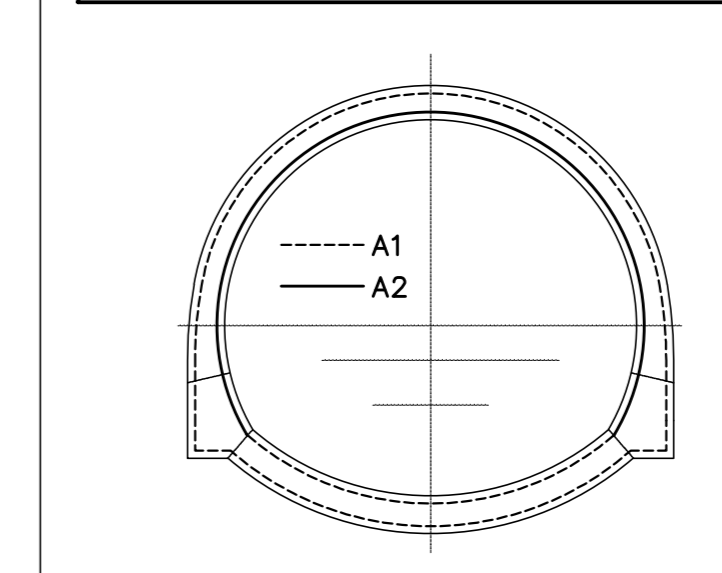

PARTICOLARE 1
SCALA 1:10
PARTICOLARE COPRIFERRO CALOTTA

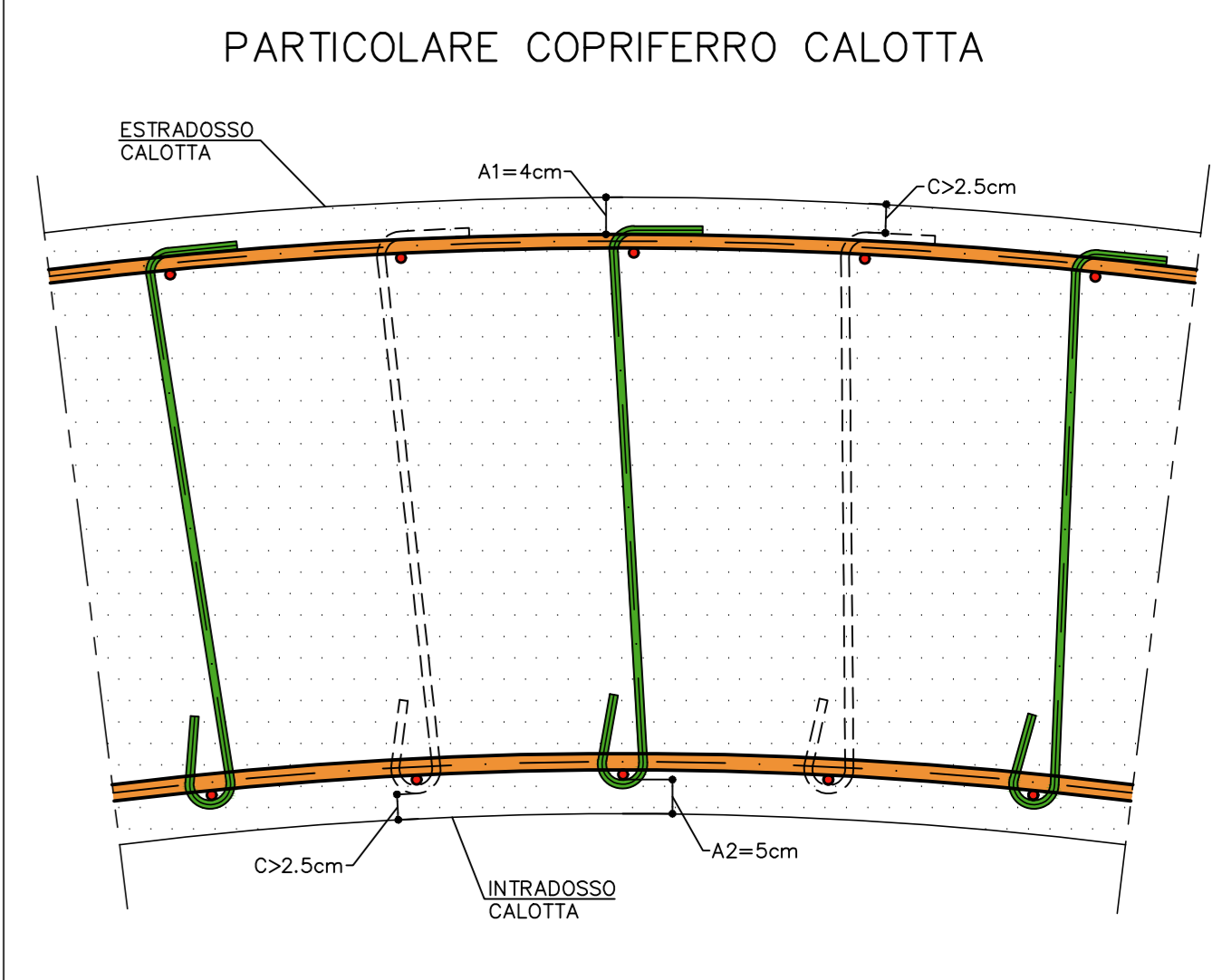

PARTICOLARE 2
SCALA 1:10
PARTICOLARE COPRIFERRO ARCO ROVERSCIO



TABELLA MATERIALI

| | |
|------------------|---------------|
| ACCIAIO ARMATURE | B450C |
| COPRIFERRO | (VEDI SCHEMA) |

NOTA:

- PER TUTTO QUANTO NON INDICATO SI FACCI RIFERIMENTO AL CAPITOLATO OPERE CIVILI
- ELABORATO DI RIFERIMENTO: "OPERE DI LINEA-CARATTERISTICHE DEI MATERIALI E NOTE" (cod.IG51-00-E-CV-TT-00000-002)
- PER TUTTI I DETTAGLI D'IMPERMEABILIZZAZIONE SI VEDA L'ELABORATO RELATIVO

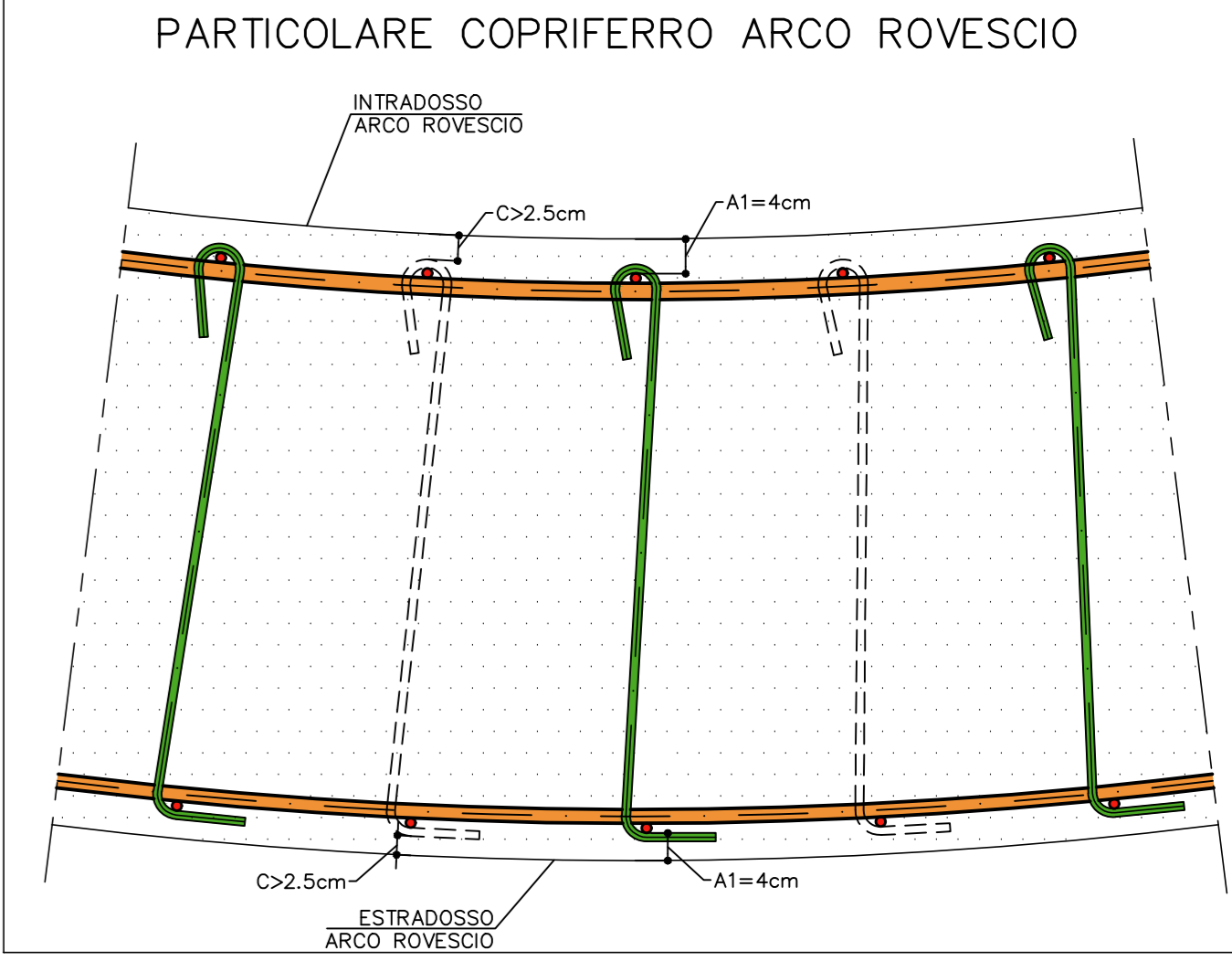
LEGENDA

| | |
|----------|-----------------------|
| - P.C. | PIANO DEI CENTRI |
| - P.F. | PIANO FERRO |
| - P.S. | PIANO DI SCALFO |
| - P.I.M. | PIANO IMPOSTA MURETTE |

NOTE

- I CAVALLOTTI NON SONO DA CONSIDERARSI STRUTTURALI E POSSONO ESSERE EVENTUALMENTE SOSTITUITI CON ELEMENTI ALTERNATIVI

COMMITTENTE: **RFI** Rete Ferroviaria Italiana Gruppo Ferrovie dello Stato Italiane

ALTA SORVEGLIANZA: **ITALFERR** Gruppo Ferrovie dello Stato Italiano

GENERAL CONTRACTOR: **COCIV** Consorzio Costruzioni Integrati Valchi

INFRASTRUTTURE FERROVIARIE STRATEGICHE DEFINITE DALLA LEGGE OBIETTIVO N.443/01

TRATTA A.V./A.C. TERZO VALICO DEI GIOVI
PROGETTO ESECUTIVO

Galleria Naturale di Valico Binario Dispari da PK 17+790.03 a PK 19+700.00
Nicchia LC
Armatura Tav. 1/2

GENERAL CONTRACTOR: **Cociv** Ing. F. Poma

DIRETTORE LAVORI: _____

SCALA: 1:50

COMMESSA: **IG51** LOTTO: **03** FASE: **E** ENTE: **CV** TIPO DOC: **BB** OPERADISCIPLINA: **GN151X** PROGE: **103** REV: **B**

PROGETTAZIONE

| Rev. | Descrizione emissione | Redatto | Data | Verificato | Data | Progettista | Data | IL PROGETTISTA |
|------|---|---------|------------|------------|------------|-----------------|------------|----------------|
| A00 | Emissione per RFI IG51-E-CV-ARM-DN15-19-001 | ROCKSOL | 02/03/2020 | ROCKSOL | 04/03/2020 | A. Mangano | 06/03/2020 | |
| B00 | Revisione per VAR008 | ROCKSOL | 06/12/2021 | ROCKSOL | 08/12/2021 | P. Cassa Modini | 10/12/2021 | |

Nome File: IG51-E-CV-ARM-DN15-19-103-000
CUP: F5H50000000000