

PROGETTO DEFINITIVO PER LA REALIZZAZIONE DI UN PARCO EOLICO DA 34 MW NEL COMUNE DI CASTELFRANCO IN MISCANO (BN) , CON OPERE DI CONNESSIONE IN CASTELFRANCO IN MISCANO (BN) E ARIANO IRPINO (AV)



Proprietario: DMA LUCERA SRL
 Via Augusto n.3, 80129 Napoli
 pec:dmalucera@legasrl.it

Progettazione: INSE
 Viale Michelangelo, 71, 80129 Napoli
 TEL.081.579.7998
 mail: tecnico.inse@gmail.com

Elaborato: CARTA DI CENTRI ABITATI E BENI CULTURALI E PAESAGGISTICI NELL'AREA CONTERMINE

00	10-01-2022	PRIMA EMISSIONE	INSE Srl	INSE Srl	DMA Lucera Srl
Rev.	Data	Oggetto della revisione	Elaborazione	Verifica	Approvazione
Scale:	1:40.000				
Formato:	1080x594				
	Codice Pratica	S252	Codice Elaborato	AS252-SIA04-D	

Beni culturali di interesse dichiarato			
ID	Identificativo	tipologia	Comune
1	Castello	architettonico	Montefalcone di Val Fortore
1	Resti archeologici romani	archeologico	Roseto Valfortore
1	Casa del Capitano	architettonico	Faeto
2	Chiesa e taverna di S. Vito	architettonico	Faeto
1	Chiesa di S. Vincenzo	architettonico	Celle S.Vito
1	Castello	architettonico	Savignano Irpino
1	Masseria La Sprinia	architettonico	Ariano Irpino
2	Masseria S. Eleuterio	architettonico	
3	Area Archeologica Aequum Tuticum	archeologico	Ariano Irpino
4	Masseria Montefalco	architettonico	
5	Masseria Chiuppo di Bruno	architettonico	Ariano Irpino
6	Insedimenti preistorici	archeologico	
1	Necropoli	architettonico	Casalboro
2	Resti di insediamento sannitico del IV sec	architettonico	
3	Resti di villa rustica romana	archeologico	
4	Presistenze archeologiche	archeologico	
5	Torre	architettonico	
6	Strutture paleocristiane e medievali	archeologico	
7	Strada con strutture antiche	archeologico	
8	Castello del XIII sec	architettonico	

Legenda

- Beni archeologici dichiarati
- Beni architettonici dichiarati

Aree tutelate ai sensi dell'art.136 del D.Lgs 42/04

Vincolo_paesaggistico

- emissione: 2013-07-31

Centri urbani

- Centri e agglomerati storici

Elementi progettuali

- WTG
- Cavidotto MT 30 kV
- Cavidotto AT 150 kV
- SE trasformazione-utenza 30/150_kV
- SE Esistente Terna 150/380 kV

Limiti amministrativi

- Centri e agglomerati storici
- Area contermine 10km
- Limiti comunali
- Limiti regionali

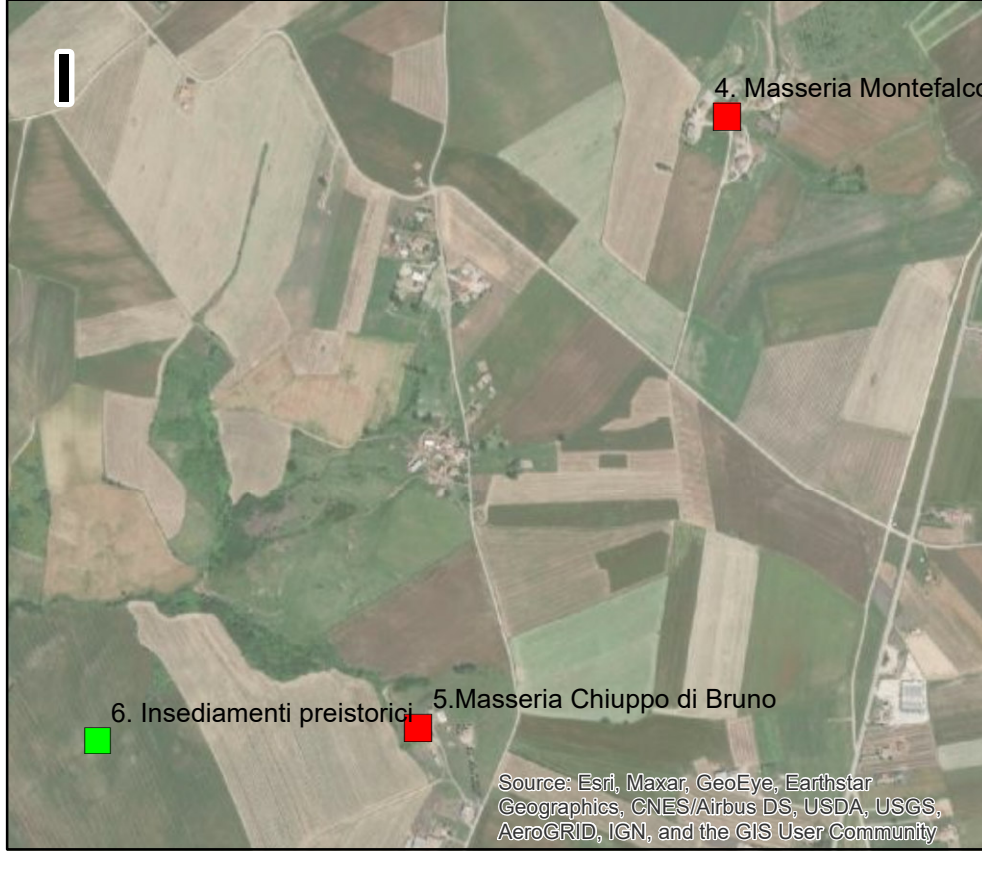
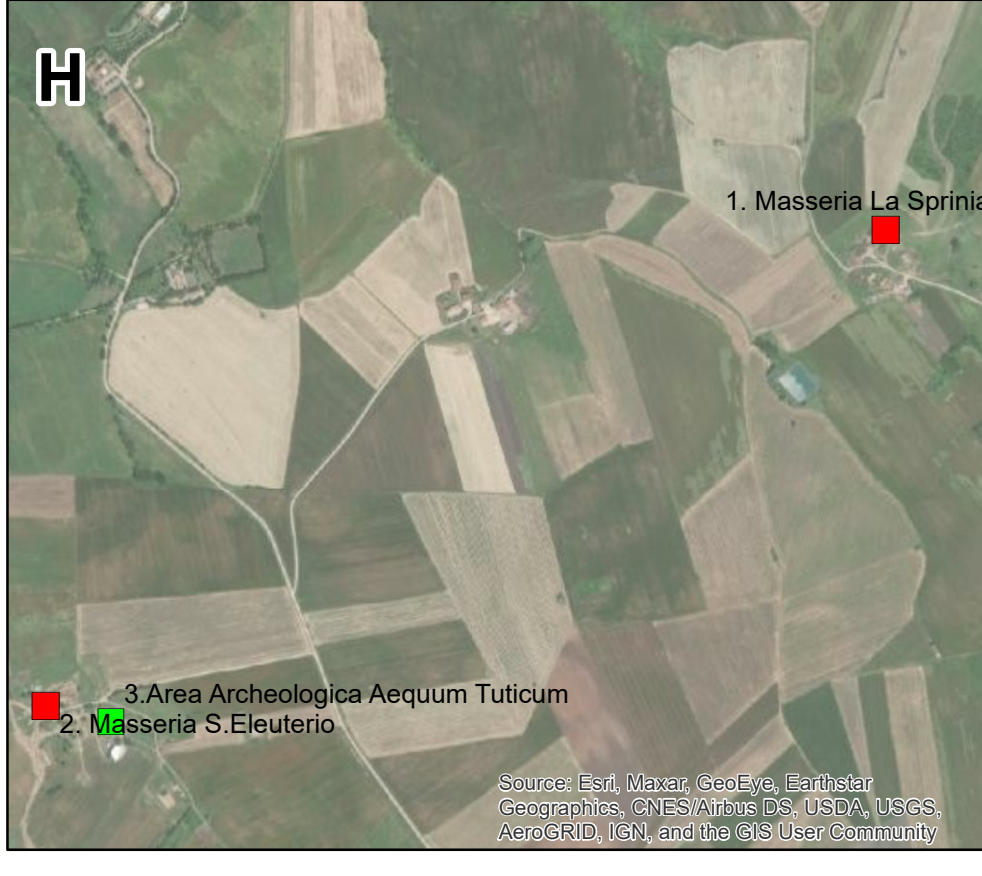
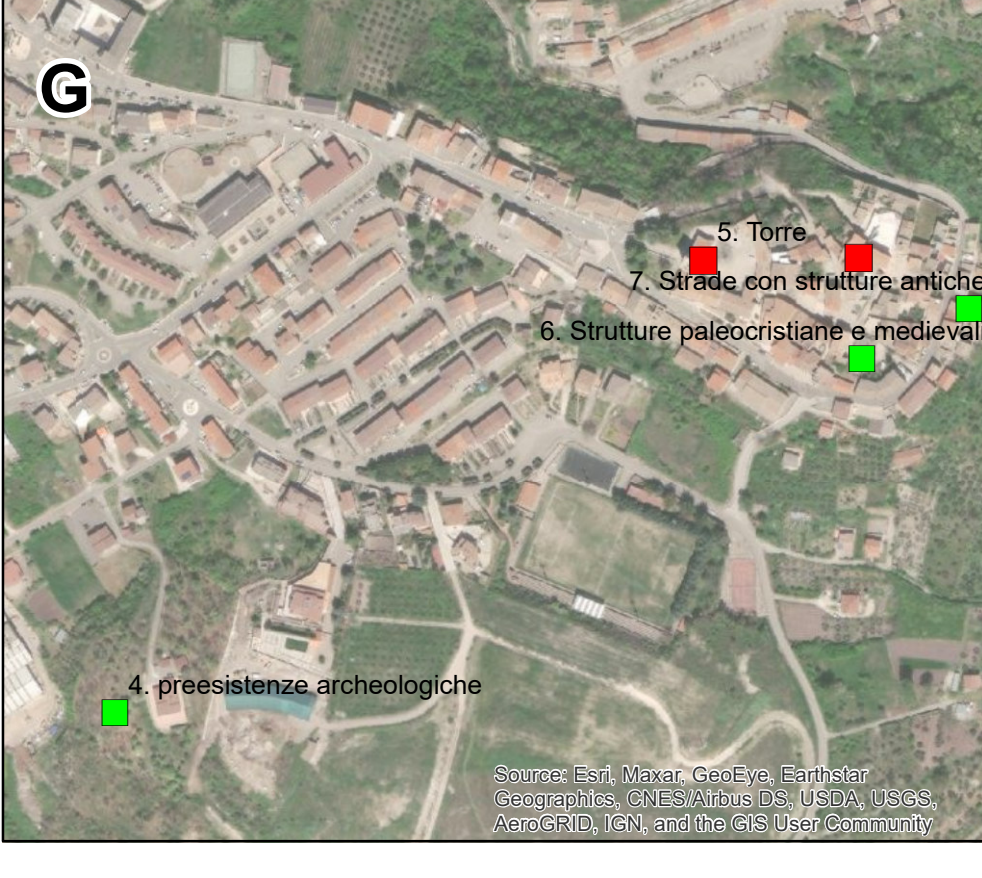
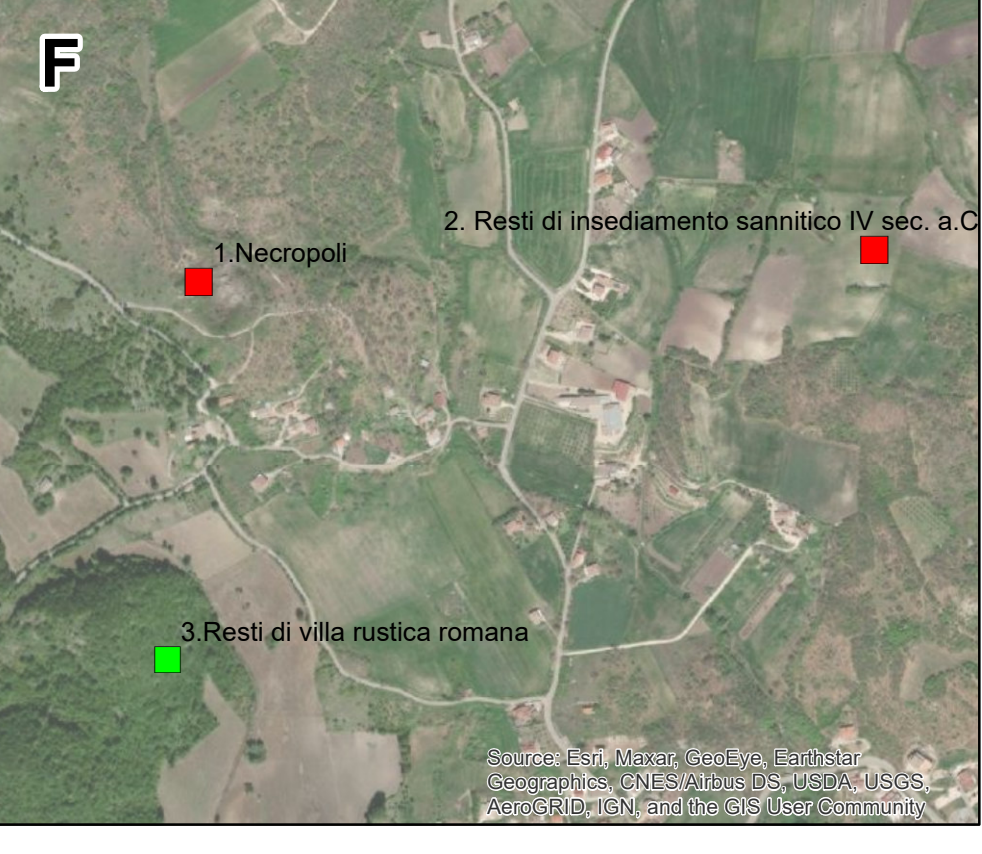
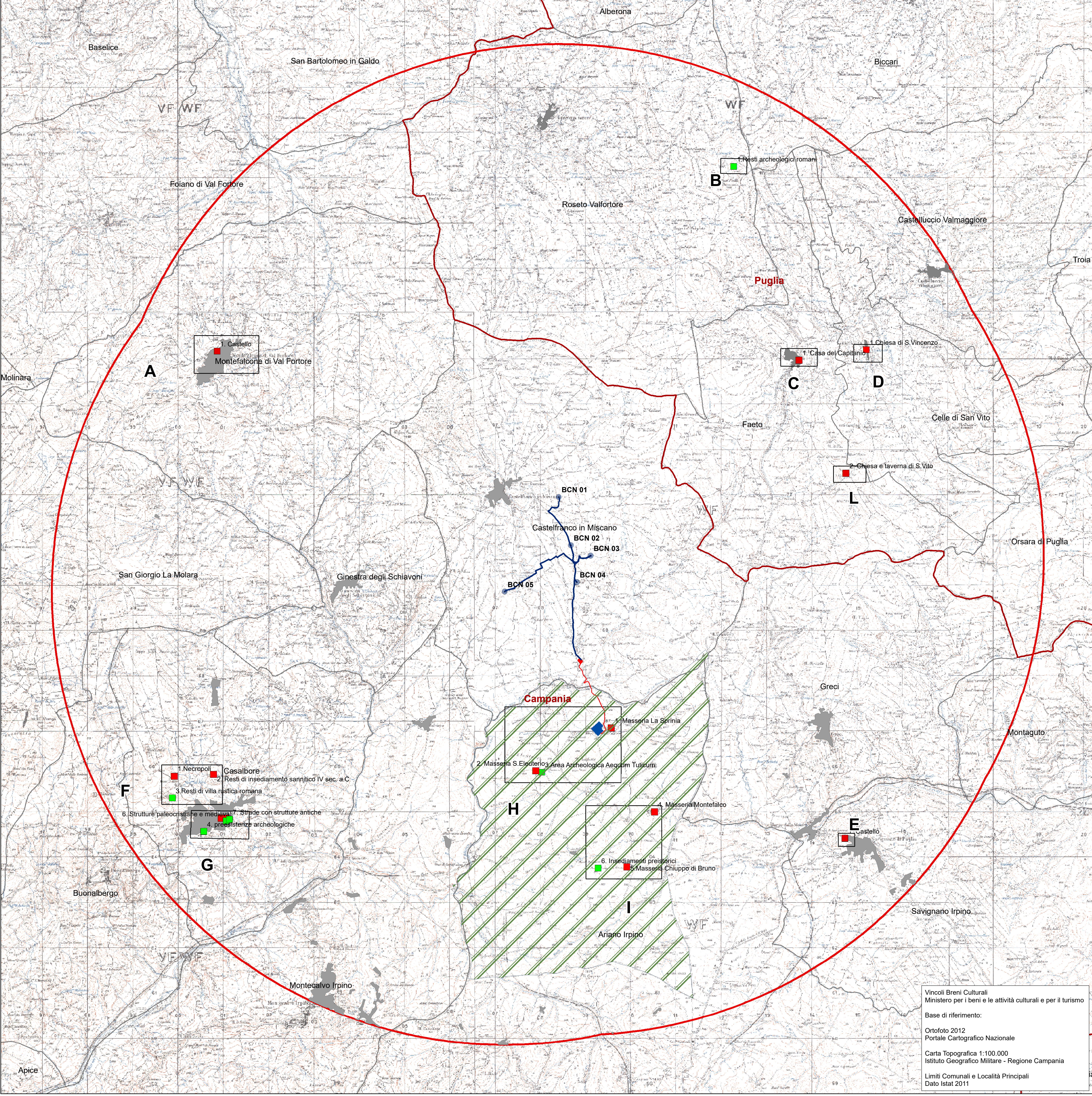

Vincoli Beni Culturali
 Ministero per i beni e le attività culturali e per il turismo

Base di riferimento:
 Ortofoto 2012
 Portale Cartografico Nazionale

Carta Topografica 1:100.000
 Istituto Geografico Militare - Regione Campania

Limiti Comunali e Località Principali
 Dato Istat 2011