

Legenda

Aerogeneratore di progetto

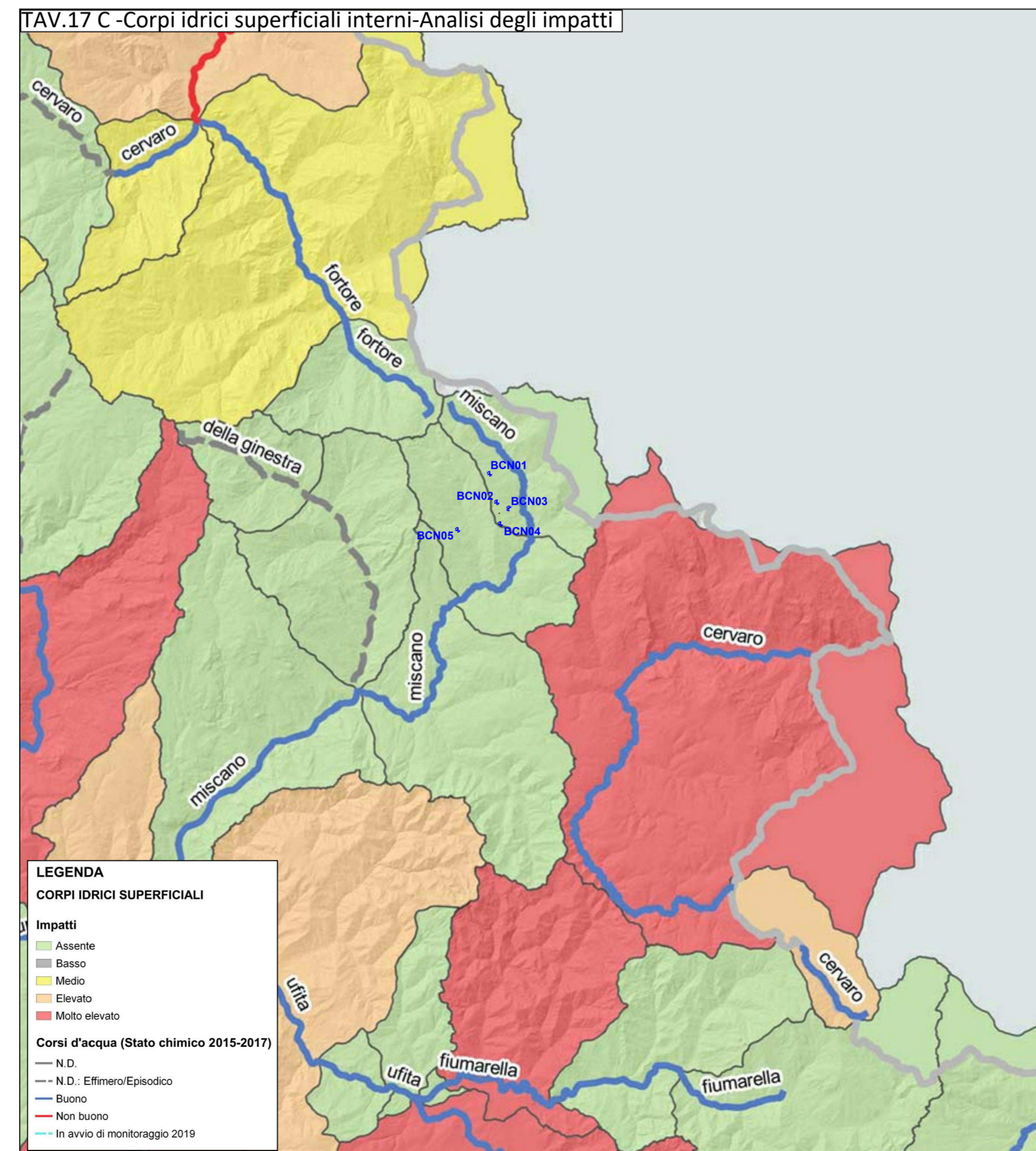
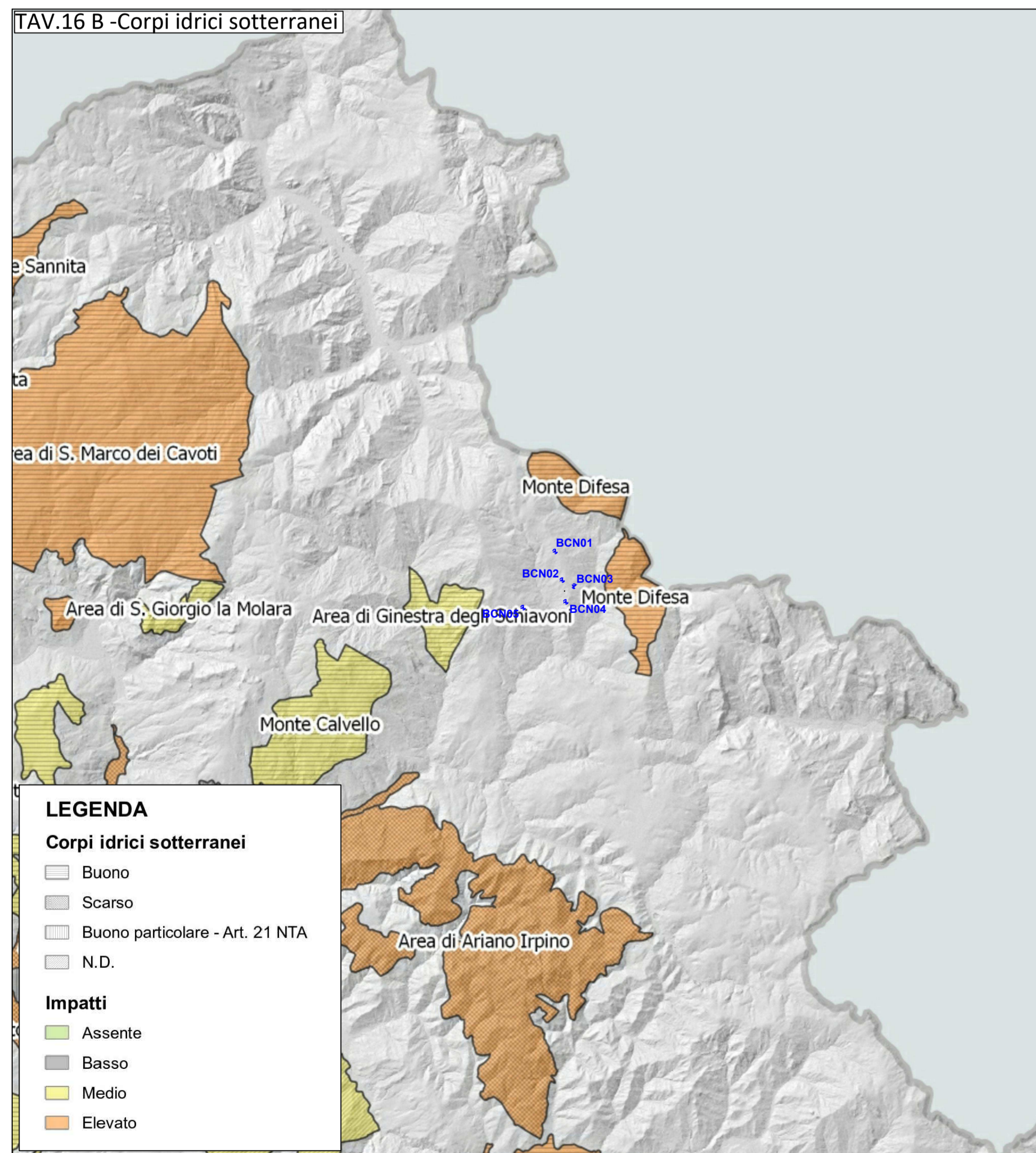

REGIONE CAMPANIA
 PROVINCIA DI BENEVENTO
 COMUNE DI CASTELFRANCO IN MISCANO
 PROVINCIA DI AVELLINO
 COMUNE DI ARIANO IRPINO

**PROGETTO DEFINITIVO PER LA REALIZZAZIONE DI UN PARCO EOLICO DA 34 MW NEL COMUNE DI CASTELFRANCO IN MISCANO (BN), CON OPERE DI CONNESSIONE IN CASTELFRANCO IN MISCANO (BN) E ARIANO IRPINO (AV)**

Proponente	<b>DMA LUCERA SRL</b> Largo Augusto n.3 20122 Milano pec:dmalucera@legalmail.it				
Progettazione	<b>INSE</b> Viale Michelangelo, 71 80129 Napoli TEL.081 579 7998 mail: tecnico.inse@gmail.com				
Elaborato	<b>PIANO STRALCIO TUTELA DELLE ACQUE (P.T.A.)</b>				
Rev.	00	10-01-2022	PRIMA EMISSIONE	INSE Srl	INSE Srl
Scala:	1:150.000				
Formato:	1010x594				
	Codice Pratica	5252		Codice Elaborato	FS252-UR04-D

Provincia di Benevento

Comune di Castelfranco in Miscano

Provincia di Avellino

Comune di Ariano Irpino

SEZIONE A -

ISCRIZIONE

1796

Amministratore Delegato  
Ing. Nicola Galderisi

Arch. C. Gaudente  
Ing. Pasquale Esposito

Arch. A. Vella  
Ing. V. Tiraflo  
Arch. C. Gaudente  
Ing. F. Quarto  
Arch. M. Mauro  
Geotecnica Mendoniale Srl