

Quadro di unione

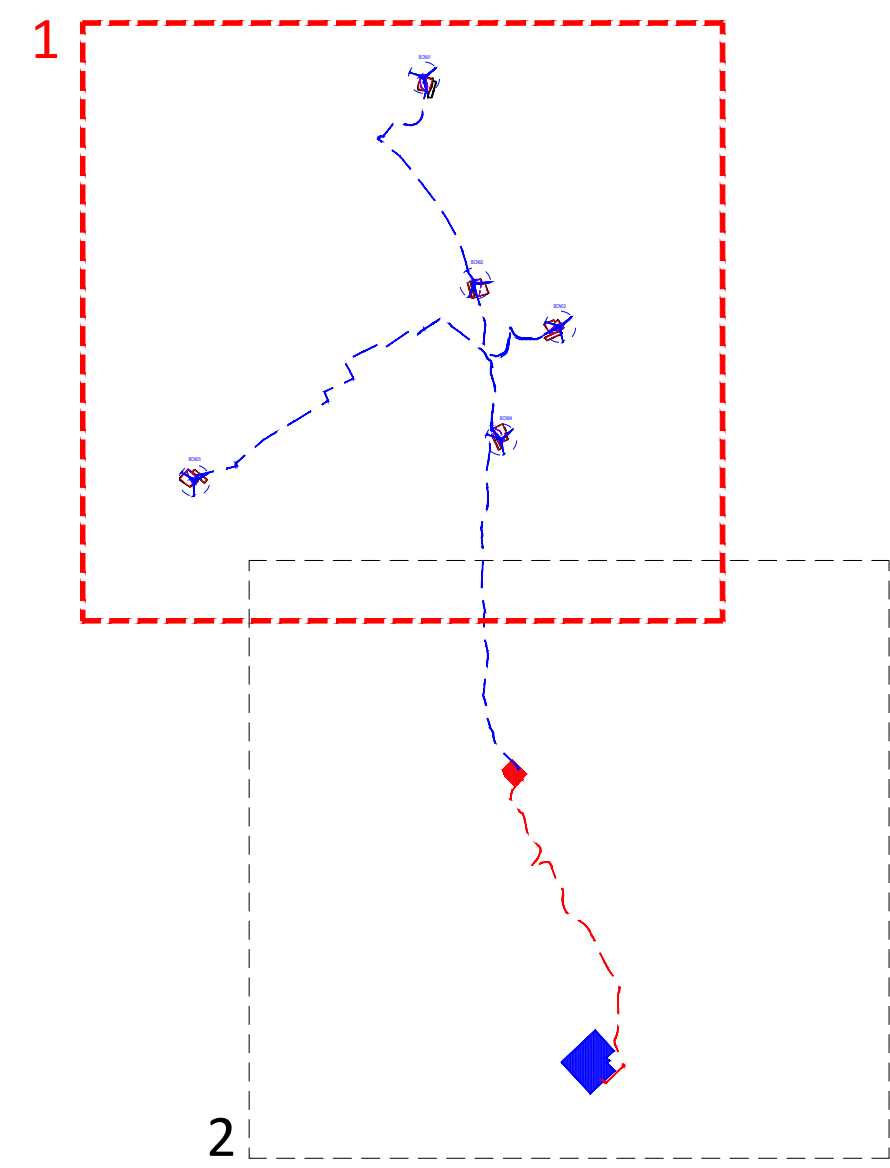

Legenda

	Aerogeneratore di progetto
	Cavidotto MT 30kV
	Cavidotto AT 150kV
	Piazzola in fase di costruzione
	Piazzola in fase di esercizio
	SE di trasformazione - utenza 30/150kV
	Punto di connessione alla RTN - Stazione esistente Terna 150/380 kV

REGIONE CAMPANIA

PROVINCIA DI BENEVENTO

COMUNE DI CASTELFRANCO IN MISCANO

PROVINCIA DI AVELLINO

COMUNE DI ARIANO IRPINO

PROGETTO DEFINITIVO PER LA REALIZZAZIONE DI UN PARCO EOLICO DA 34 MW NEL COMUNE DI CASTELFRANCO IN MISCANO (BN), CON OPERE DI CONNESSIONE IN CASTELFRANCO IN MISCANO (BN) E ARIANO IRPINO (AV)

Proprietà: **DMA LUCERA SRL**
 Largo Augusto n.3
 20122 Milano
 pec:dmalucera@legalmail.it

NICOLA GALBIATI
 INGEGNERE
 N° ISCRIZIONE: 17370

Amm. Francesco Di Majo
 Ing. Nicola Galbiati
 Ing. Pasquale Esposito

Progettazione: **INSE**
 Viale Michelangelo, 71
 80123 Napoli
 TEL.081 579 7998
 mail: tecnico.inse@gmail.com

Nome Elaborato: **INQUADRAMENTO TERRITORIALE SU CTR - AEROGENERATORE E OPERE CONNESSE - 1 di 2**

00	10-01-2022	PRIMA EMISSIONE	INSE Srl	INSE Srl	DMA Lucera Srl
Rev.	Data	Oggetto della revisione	Elaborazione	Verifica	Approvazione
Scala:	1:5.000		Codice Pratica	S252	Codice Elaborato
Formato:	A1				GS252-OC10-D

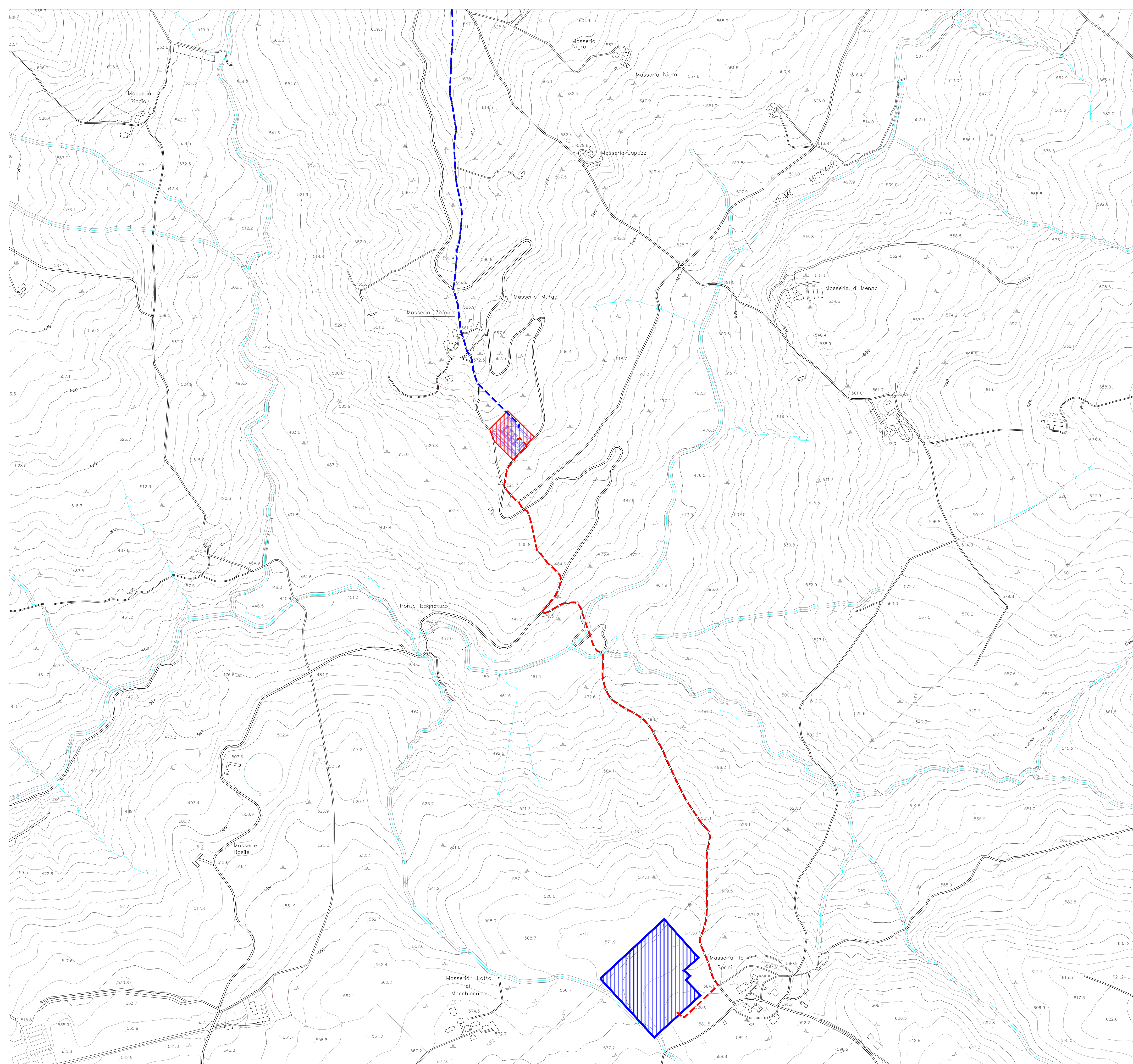

Quadro di unione

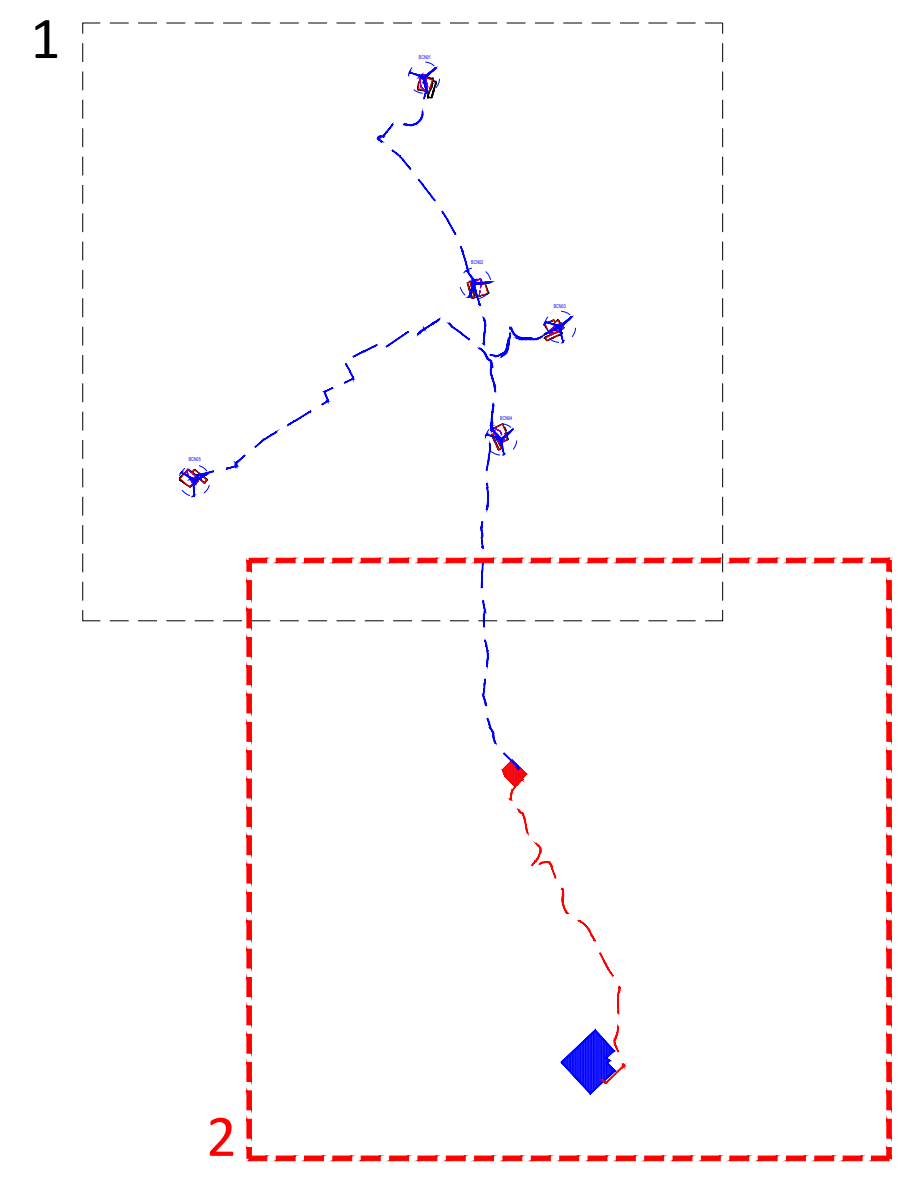

Legenda

	Aerogeneratore di progetto
	Cavidotto MT 30kV
	Cavidotto AT 150kV
	Piazzola in fase di costruzione
	Piazzola in fase di esercizio
	SE di trasformazione - utenza 30/150kV
	Punto di connessione alla RTN - Stazione esistente Terna 150/380 kV

REGIONE CAMPANIA

PROVINCIA DI BENEVENTO

COMUNE DI CASTELFRANCO IN MISCANO

PROVINCIA DI AVELLINO

COMUNE DI ARIANO IRPINO

PROGETTO DEFINITIVO PER LA REALIZZAZIONE DI UN PARCO EOLICO DA 34 MW NEL COMUNE DI CASTELFRANCO IN MISCANO (BN), CON OPERE DI CONNESSIONE IN CASTELFRANCO IN MISCANO (BN) E ARIANO IRPINO (AV)

Proprietà	 DMA LUCERA SRL Largo Augusto n.3 20122 Milano pec:dmalucera@legalmail.it		
Progettazione	 INSE Viale Michelangelo, 71 80129 Napoli TEL.081 579 7998 mail: tecnico.inse@gmail.com		
Elaborato	Nome Elaborato: INQUADRAMENTO TERRITORIALE SU CTR - AEROGENERATORE E OPERE CONNESSE - 2 di 2		
00	10-01-2022	PRIMA EMISSIONE	INSE Srl
Rev.	Data	Oggetto della revisione	Elaborazione
Scala:	1:5.000		
Formato:	A1	Codice Pratica S252	Codice Elaborato GS252-OC10-D

INGEGNERI DELLA PROVINCIA DI AVELLINO

NICOLA GALDIERO
 INGEGNERE DELLA PROVINCIA DI AVELLINO
 N° ISCRIZIONE: 17370

INGEGNERI DELLA PROVINCIA DI AVELLINO

PASQUALE ESPOSITO
 INGEGNERE DELLA PROVINCIA DI AVELLINO
 N° ISCRIZIONE: 17962