

Quadro di unione

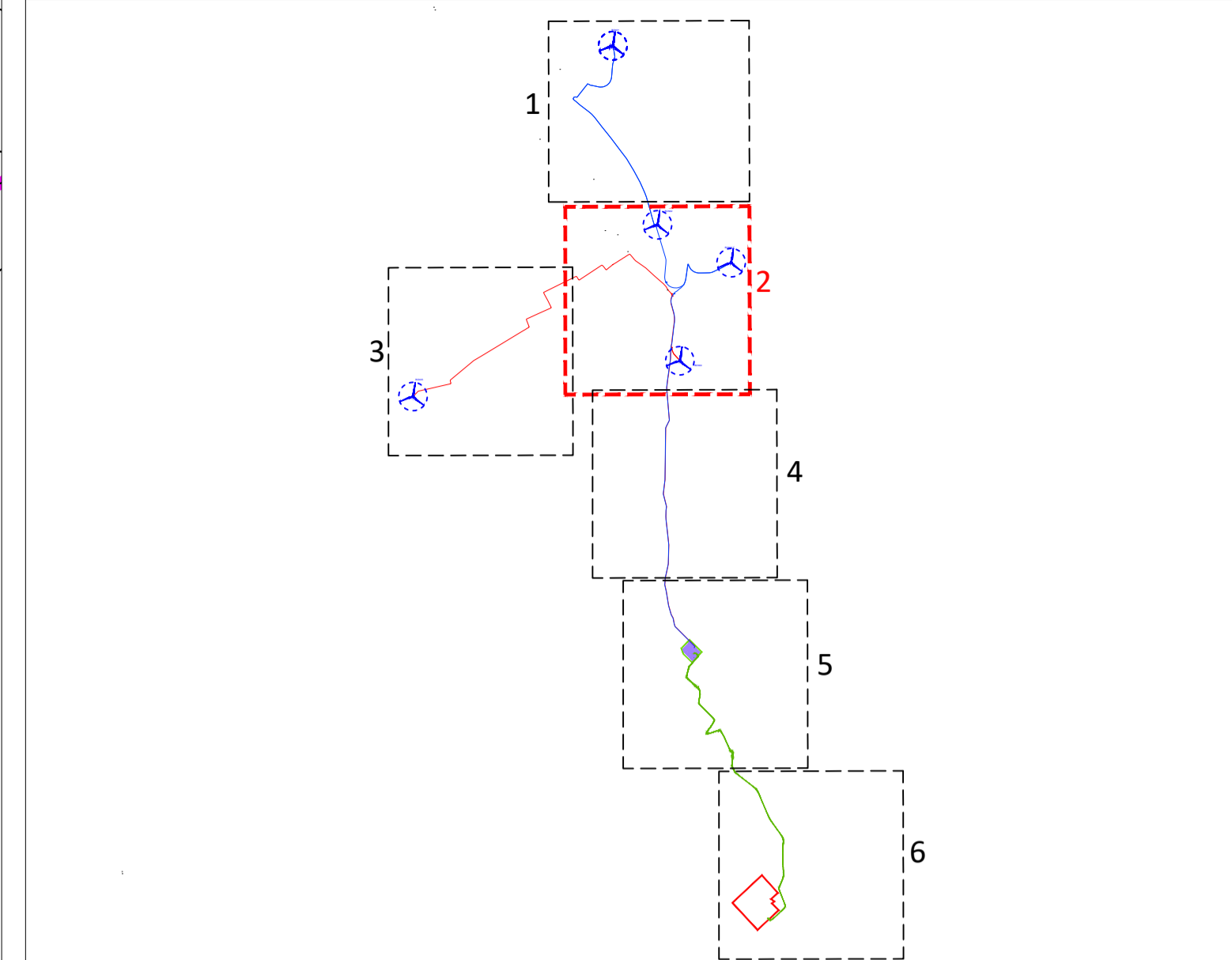

Legenda

Area potenzialmente impegnata dal vincolo preordinato all'esproprio (art. 52 del Testo unico in materia di espropriazione per pubblica utilità D.P.R. 327/2001).

	Servitù area di sorvolo aerogeneratore di progetto
	Viabilità da adeguare
	Viabilità di nuova costruzione
	Cavidotto MT 30kV - Linea Blu
	Piazzola in fase di esercizio - Esproprio o D.D.
	Area di servitù strada e cavidotto
	Area in occupazione temporanea - O.T.
	Limite foglio Catastale
	Trincea drenante

REGIONE CAMPANIA

PROVINCIA DI BENEVENTO

COMUNE DI CASTELFRANCO IN MISCANO

PROVINCIA DI AVELLINO

COMUNE DI ARIANO IRPINO

PROGETTO DEFINITIVO PER LA REALIZZAZIONE DI UN PARCO EOLICO DA 34 MW NEL COMUNE DI CASTELFRANCO IN MISCANO (BN), CON OPERE DI CONNESSIONE IN CASTELFRANCO IN MISCANO (BN) E ARIANO IRPINO (AV)

Proprietario: **DMA LUCERA SRL**
Largo Augusto n.3
20122 Milano
pec:dmalucera@legalmail.it

Progettazione: **INSE**
Viale Michelangelo, 71
80129 Napoli
TEL.081.579.7998
mail: tecnico.inse@gmail.com

Stampa e Firma: **ING. PASCALE ESPOSITO**
SEZIONE A -
N° ISCRIZIONE: 1796

Nome Elaborato: **PLANIMETRIA CATASTALE CON VPE - 2 di 7**

00	10-01-2022	PRIMA EMISSIONE	INSE Srl	INSE Srl	DMA Lucera Srl
Rev.	Data	Oggetto della revisione	Elaborazione	Verifica	Approvazione

Scala: **1:2.000**

Formato: **A1**

Codice Pratica: **S252**

Codice Elaborato: **HS252-PPE03-D**

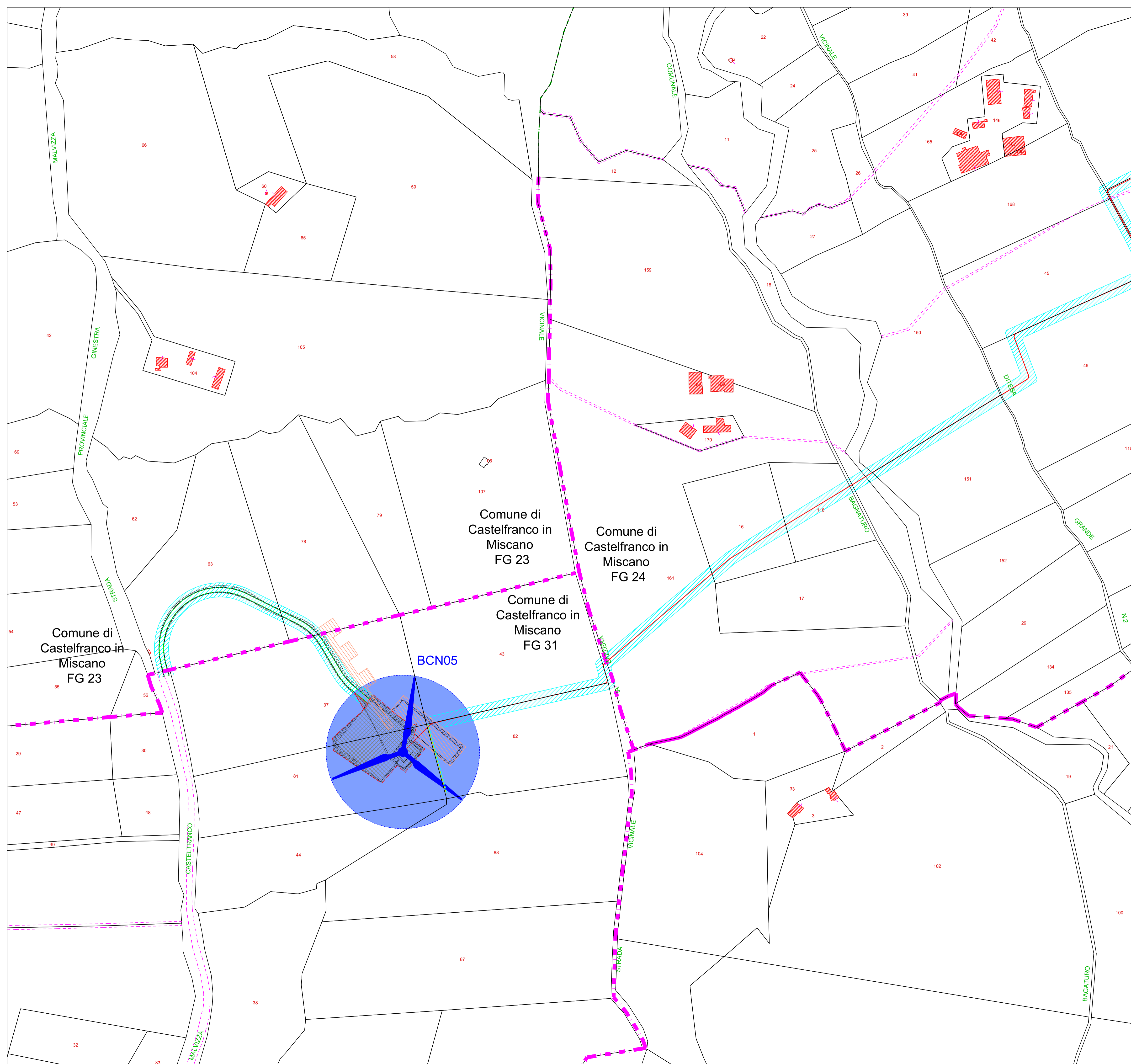

Quadro di unione

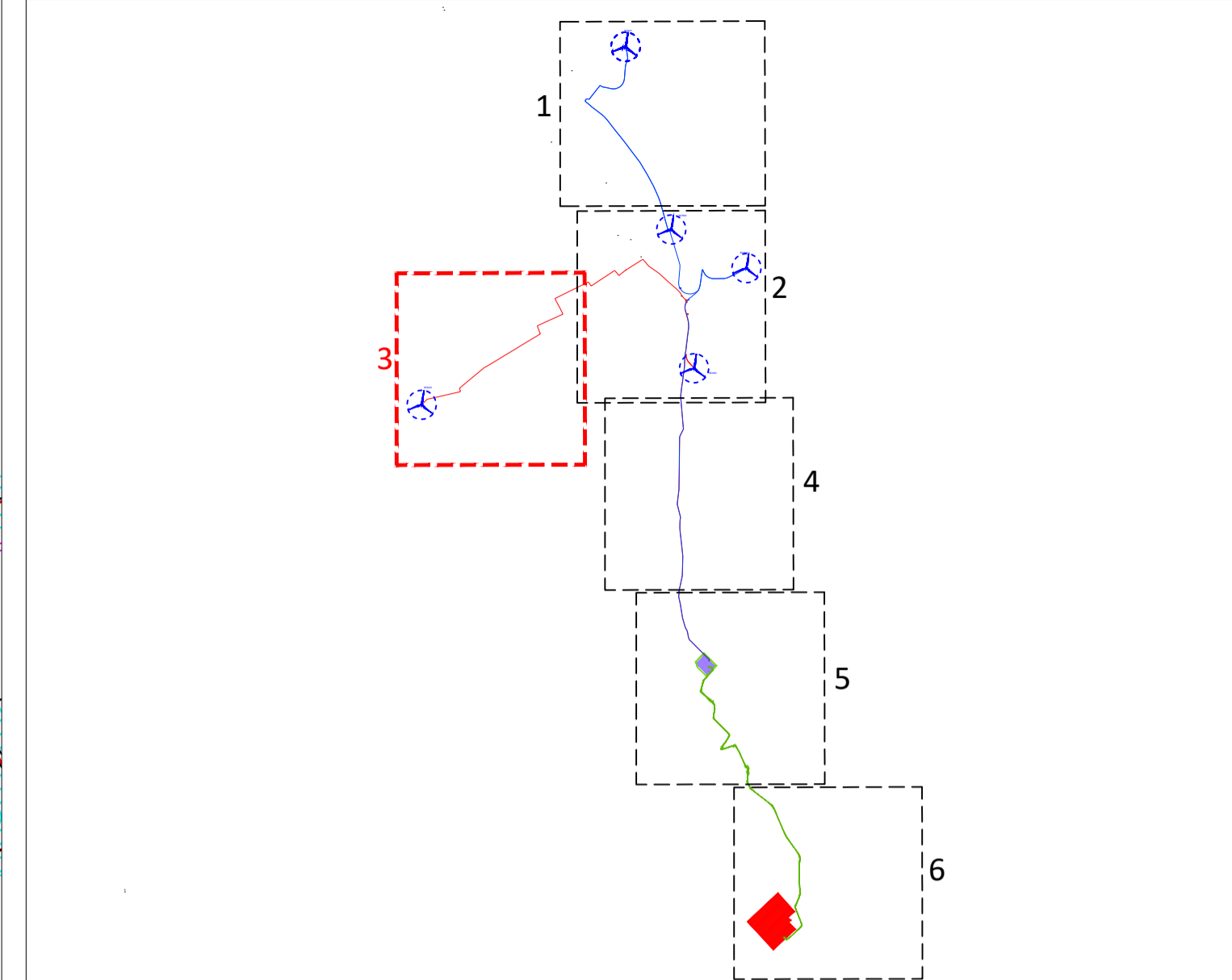

Legenda

Area potenzialmente impegnata dal vincolo preordinato all'esproprio (art. 52 del Testo unico in materia di espropriazione per pubblica utilità D.P.R. 327/2001).

- Servitù area di sorvolo aerogeneratore di progetto
- Viabilità di nuova costruzione
- Cavidotto MT 30kV - Linea Rossa
- Piazzola in fase di esercizio - Esproprio o D.D.
- Area di servitù cavidotto
- Area in occupazione temporanea -O.T.
- Limite foglio Catastale
- Trincea drenante







PROGETTO DEFINITIVO PER LA REALIZZAZIONE DI UN PARCO EOLICO DA 34 MW NEL COMUNE DI CASTELFRANCO IN MISCANO (BN), CON OPERE DI CONNESSIONE IN CASTELFRANCO IN MISCANO (BN) E ARIANO IRPINO (AV)



Proprietà	 DMA LUCERA SRL Largo Augusto n.3 20122 Milano pec:dmalucera@legalmail.it		
Progettazione	 INSE Viale Michelangelo, 71 80129 Napoli TEL.081.579.7998 mail: tecnico.inse@gmail.com		
Elaborato	Nome Elaborato: PLANIMETRIA CATASTALE CON VPE - 3 di 7		
Rev.	00	10-01-2022	PRIMA EMISSIONE
Rev.			
Scala:	1:2.000		
Formato:	A1	Codice Pratica: S252	Codice Elaborato: HS252-PPE03-D

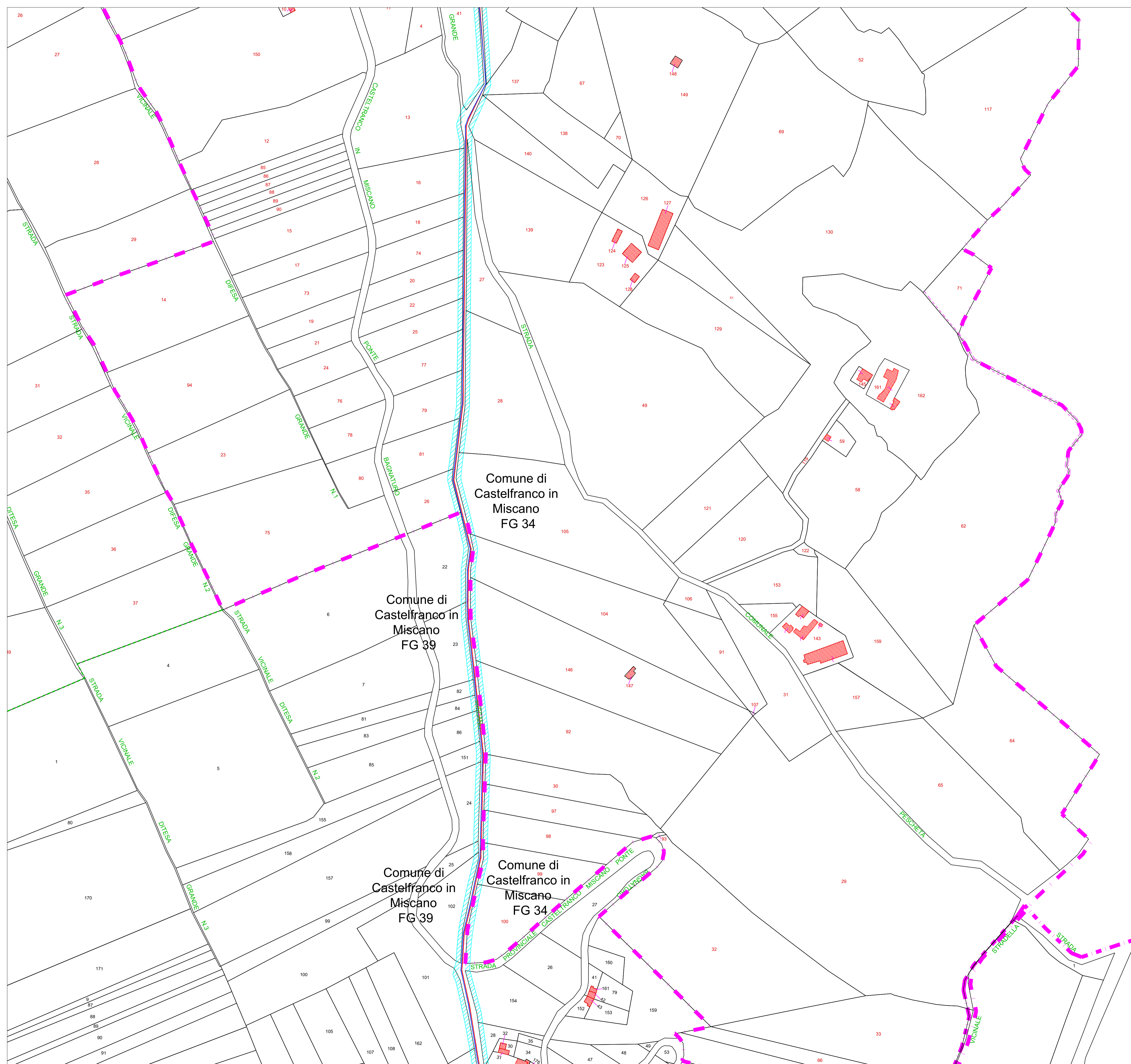

Quadro di unione

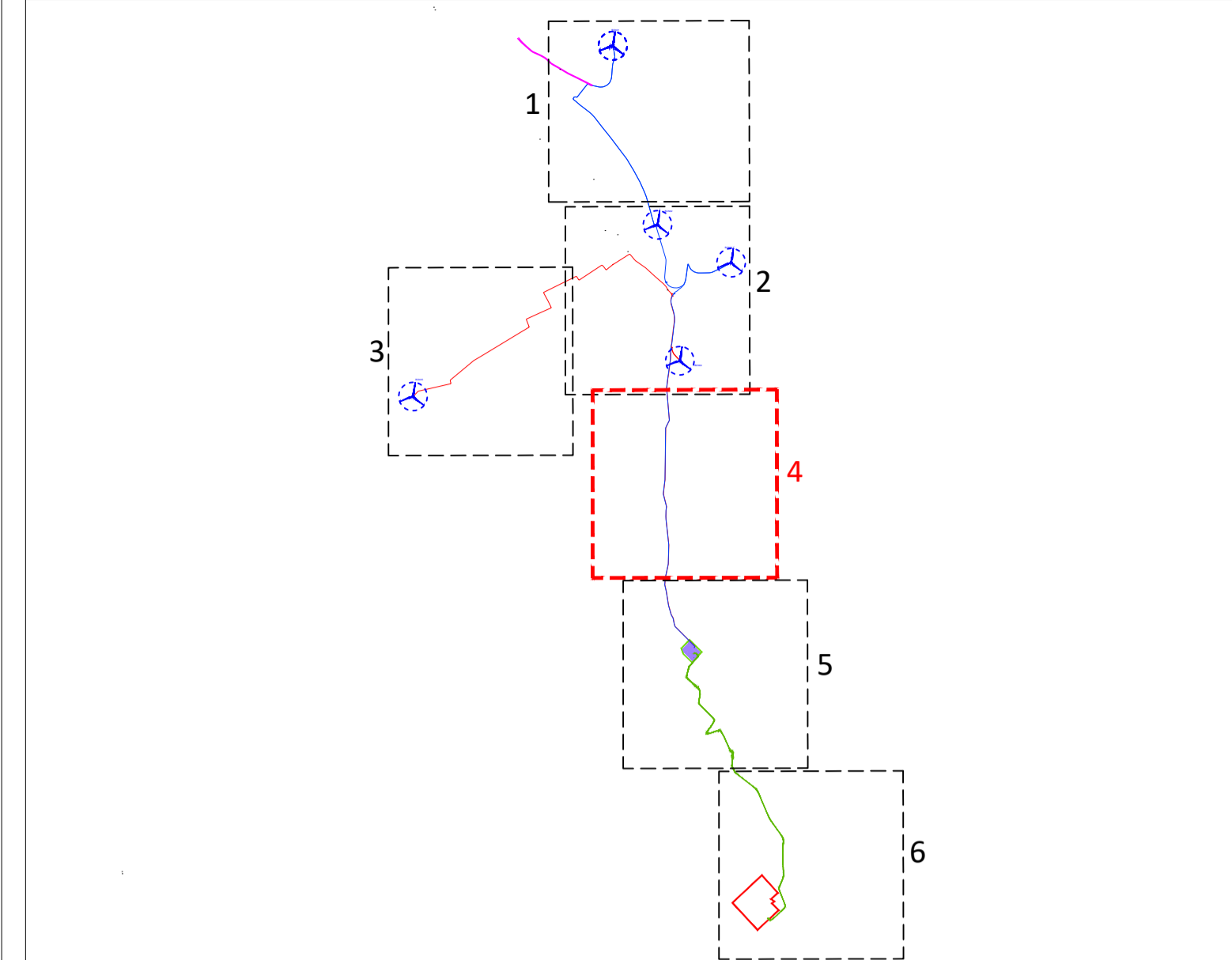

Legenda

Area potenzialmente impegnata dal vincolo preordinato all'esproprio (art. 52 del Testo unico in materia di espropriazione per pubblica utilità D.P.R. 327/2001).

-  Cavidotto MT 30kV - Linea Blu
-  Cavidotto MT 30kV - Linea Rossa
-  Area di servitù cavidotto
-  Limite foglio Catastale



REGIONE CAMPANIA



PROVINCIA DI BENEVENTO



COMUNE DI CASTELFRANCO IN MISCANO



PROVINCIA DI AVELLINO



COMUNE DI ARIANO IRPINO

PROGETTO DEFINITIVO PER LA REALIZZAZIONE DI UN PARCO EOLICO DA 34 MW NEL COMUNE DI CASTELFRANCO IN MISCANO (BN), CON OPERE DI CONNESSIONE IN CASTELFRANCO IN MISCANO (BN) E ARIANO IRPINO (AV)



Proprietà	 <p>DMA LUCERA SRL Largo Augusto n.3 20122 Milano pec:dmalucera@legalmail.it</p>					
Progettazione	 <p>INSE Viale Michelangelo, 71 80129 Napoli TEL.081.579.7998 mail: tecnico.inse@gmail.com</p>					
Elaborato	<p>Nome Elaborato:</p> <p>PLANIMETRIA CATASTALE CON VPE - 4 di 7</p>					
Rev.	00	10-01-2022	PRIMA EMISSIONE	INSE Srl	INSE Srl	DMA Lucera Srl
Rev.			Oggetto della revisione	Elaborazione	Verifica	Approvazione
Scala:	1:2.000					
Formato:	A1	Codice Pratica	S252	Codice Elaborato	HS252-PPE03-D	

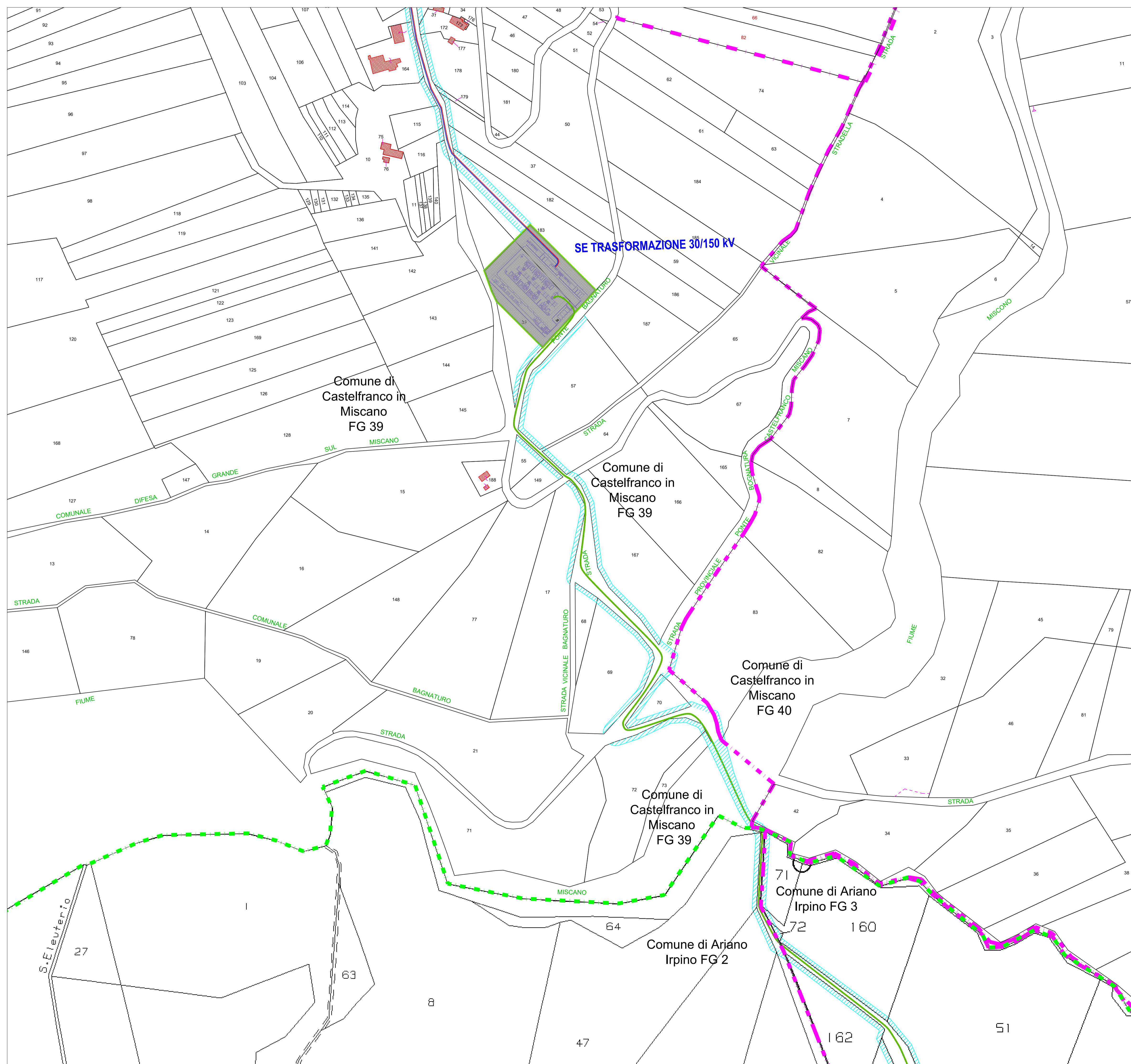

Quadro di unione

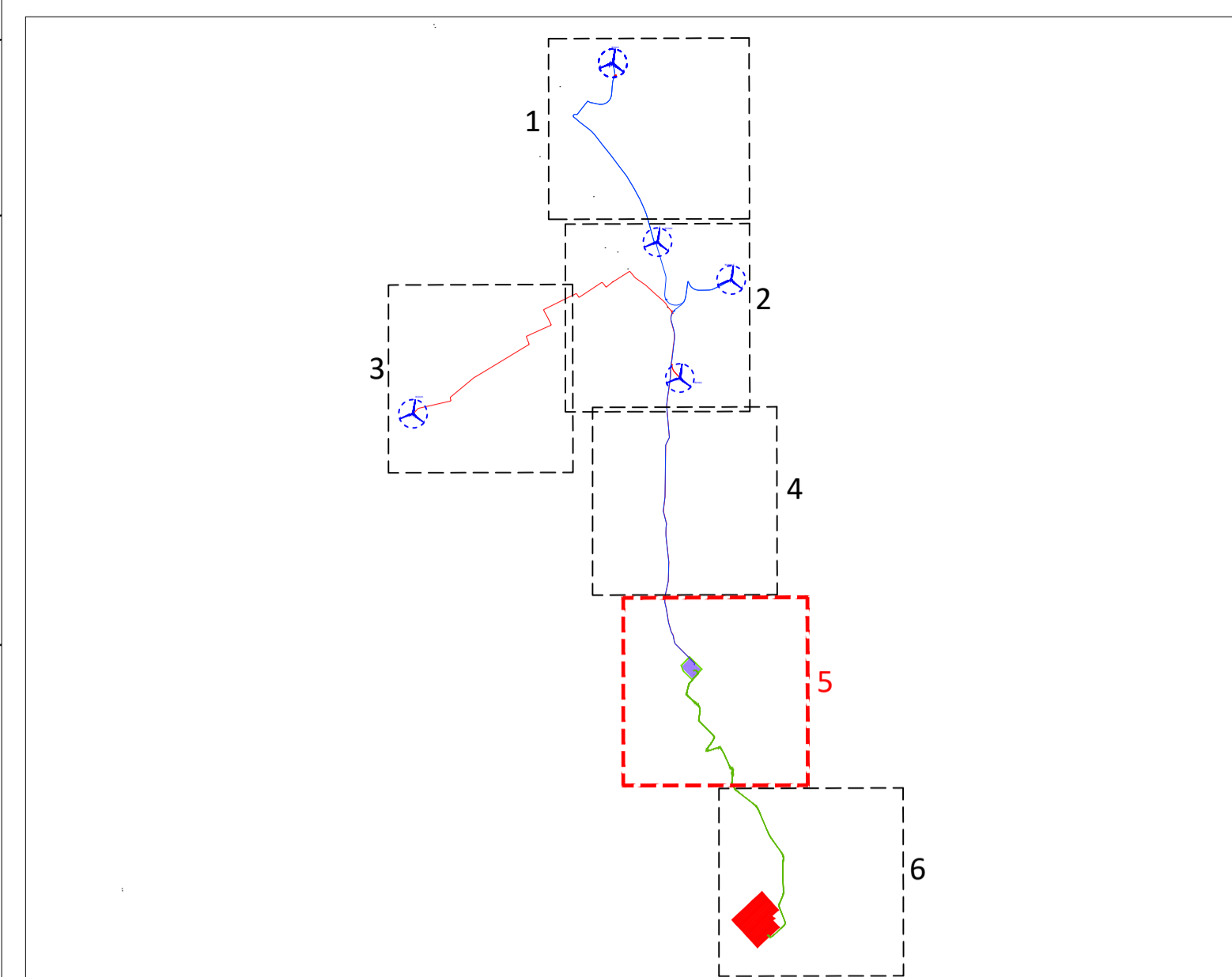

Legenda

Area potenzialmente impegnata dal vincolo preordinato all'esproprio (art. 52 del Testo unico in materia di espropriazione per pubblica utilità D.P.R. 327/2001).

	SE di trasformazione 30/150kv
	Cavidotto MT 30KV - Linea Blu
	Cavidotto MT 30KV - Linea Rossa
	Cavidotto AT 150KV - Irpinia Vento
	Area di servizi cavidotto
	Limite foglio Catastale
	Limite Comunale







PROGETTO DEFINITIVO PER LA REALIZZAZIONE DI UN PARCO EOLICO DA 34 MW NEL COMUNE DI CASTELFRANCO IN MISCANO (BN) , CON OPERE DI CONNESSIONE IN CASTELFRANCO IN MISCANO (BN) E ARIANO IRPINO (AV)



Proprietario

DMA LUCERA SRL
Largo Augusto n.3
20122 Milano
pec:dmalucera@legalmail.it

Progettazione

INSE
Viale Michelangelo, 71
80129 Napoli
TEL.081.579.7998
mail: tecnico.inse@gmail.com

Elaborato

Nome Elaborato:
PLANIMETRIA CATASTALE CON VPE - 5 di 7

00	10-01-2022	PRIMA EMISSIONE	INSE Srl	INSE Srl	DMA Lucera Srl
Rev.	Data	Oggetto della revisione	Elaborazione	Verifica	Approvazione

Scala: **1:2.000**
 Formato: **A1** Codice Pratica: **S252** Codice Elaborato: **HS252-PPE03-D**

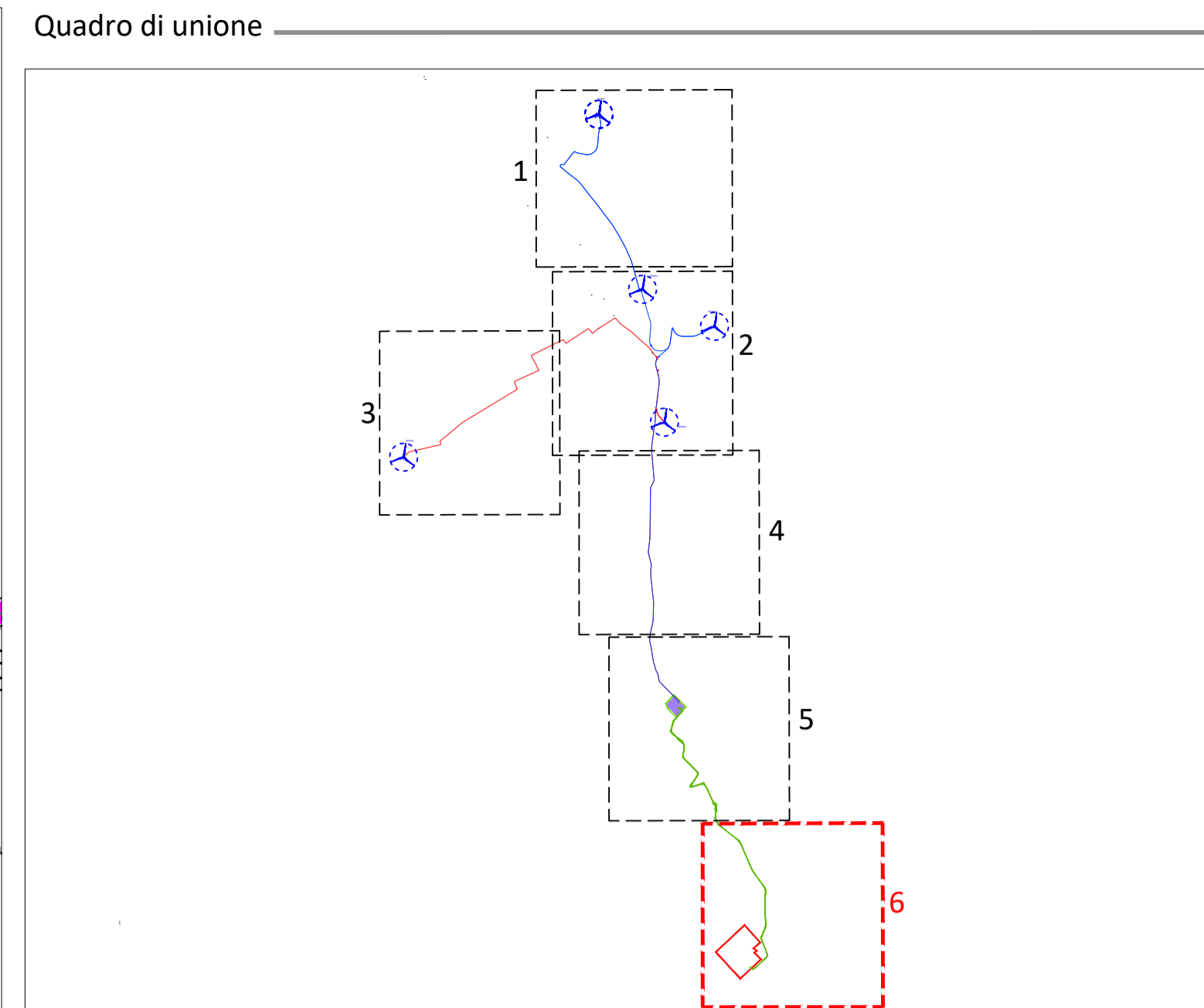
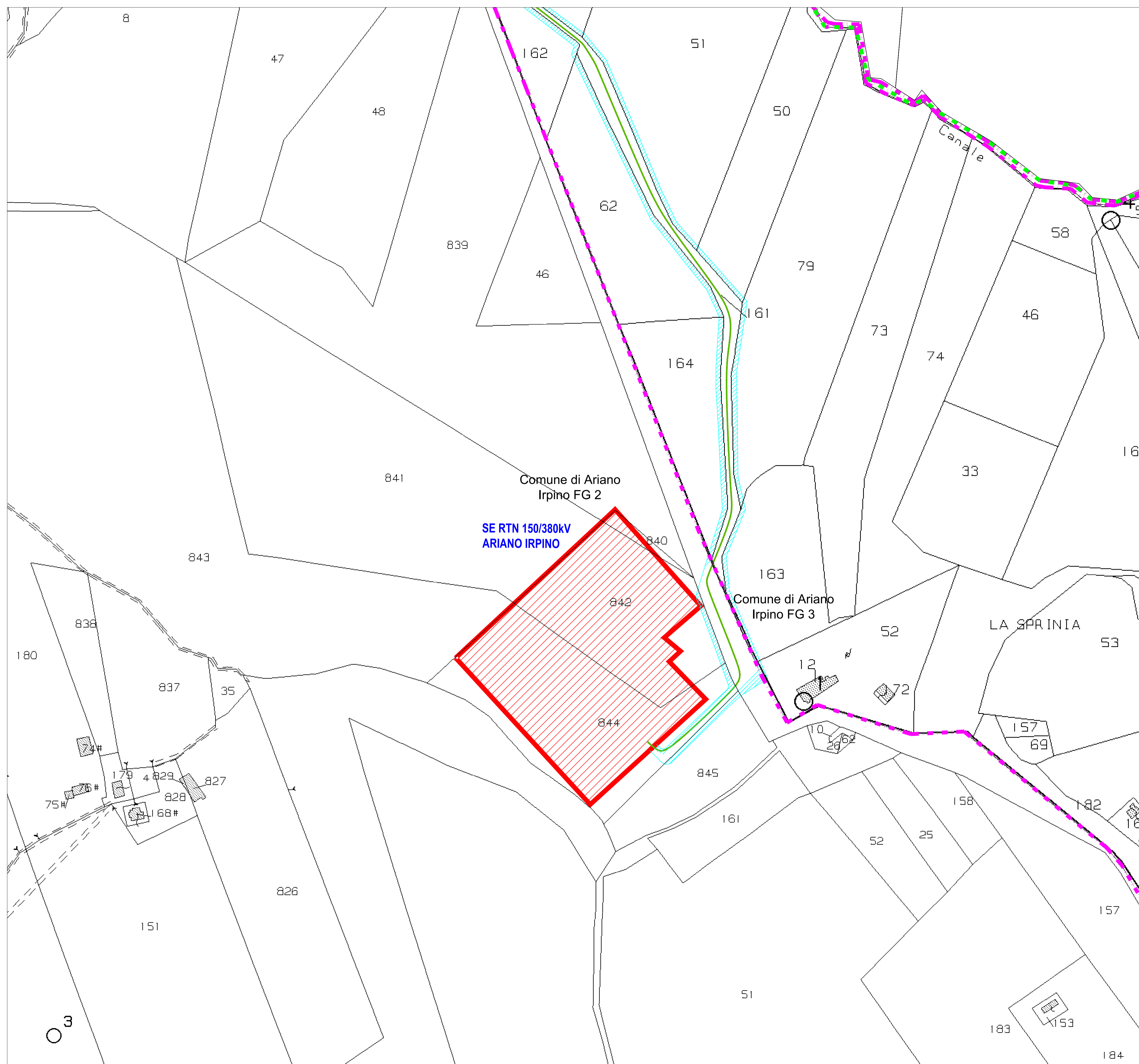

Legenda

Area potenzialmente impegnata dal vincolo preordinato all'esproprio (art. 52 del Testo unico in materia di espropriazione per pubblica utilità D.P.R. 327/2001).

	SE RTN di trasformazione 150/380kV - Ariano Irpino
	Cavidotto AT 150kV - Irpinia Vento
	Area di servizi cavidotto
	Limite foglio Catastale
	Limite Comunale







PROGETTO DEFINITIVO PER LA REALIZZAZIONE DI UN PARCO EOLICO DA 34 MW NEL COMUNE DI CASTELFRANCO IN MISCANO (BN), CON OPERE DI CONNESSIONE IN CASTELFRANCO IN MISCANO (BN) E ARIANO IRPINO (AV)



Proprietà	 <p>DMA LUCERA SRL Largo Augusto n.3 20122 Milano pec:dmalucera@legalmail.it</p>		
Progettazione	 <p>INSE Viale Michelangelo, 71 80129 Napoli TEL.081.579.7998 mail: tecnico.inse@gmail.com</p>		
Elaborato	<p>Nome Elaborato:</p> <p>PLANIMETRIA CATASTALE CON VPE - 6 di 7</p>		
Rev.	Date	Oggetto della revisione	Elaborazione Verifica Approvazione
Scala:	1:2.000		
Formato:	A1	Codice Pratica: S252	Codice Elaborato: HS252-PPE03-D

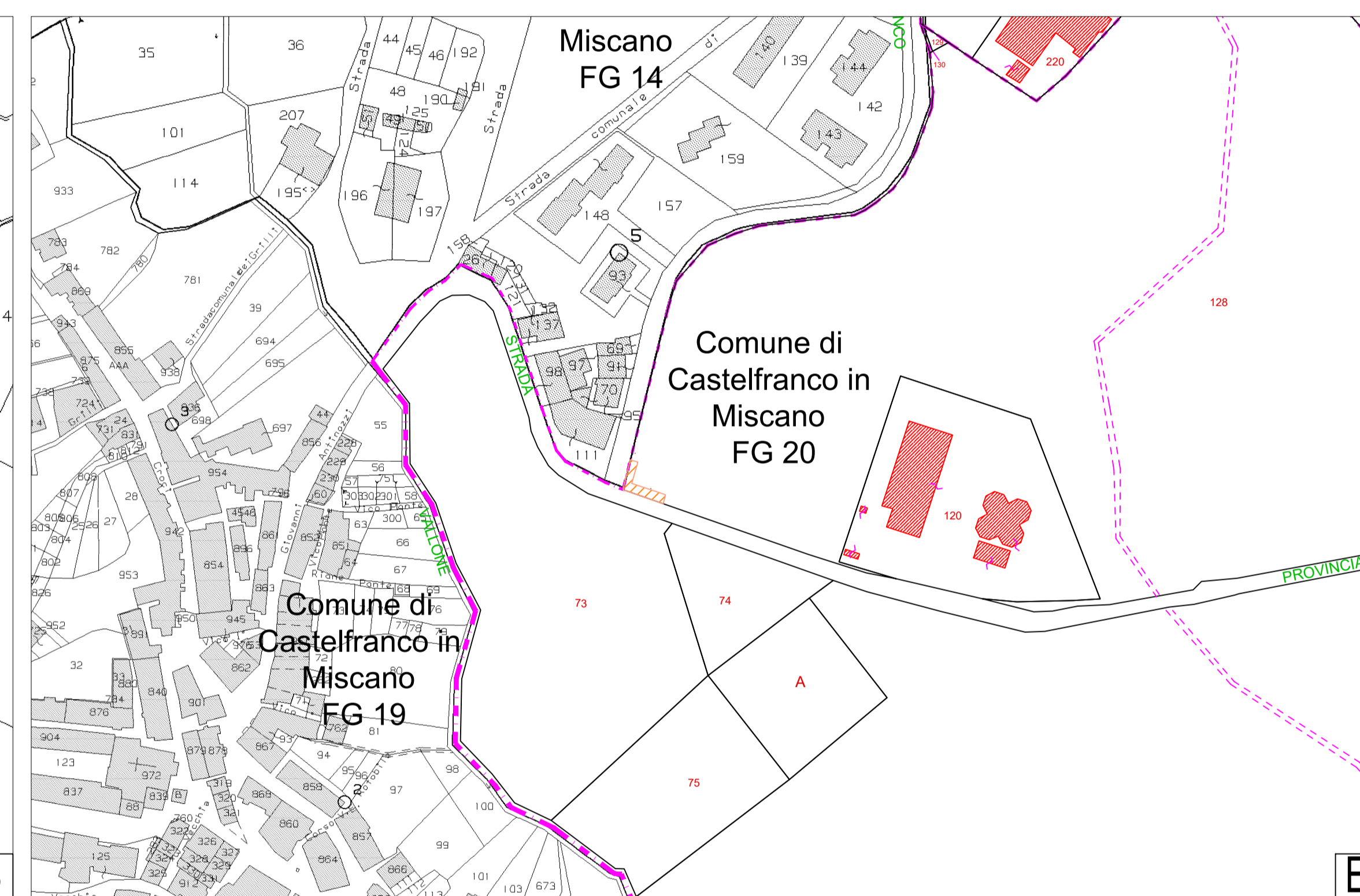
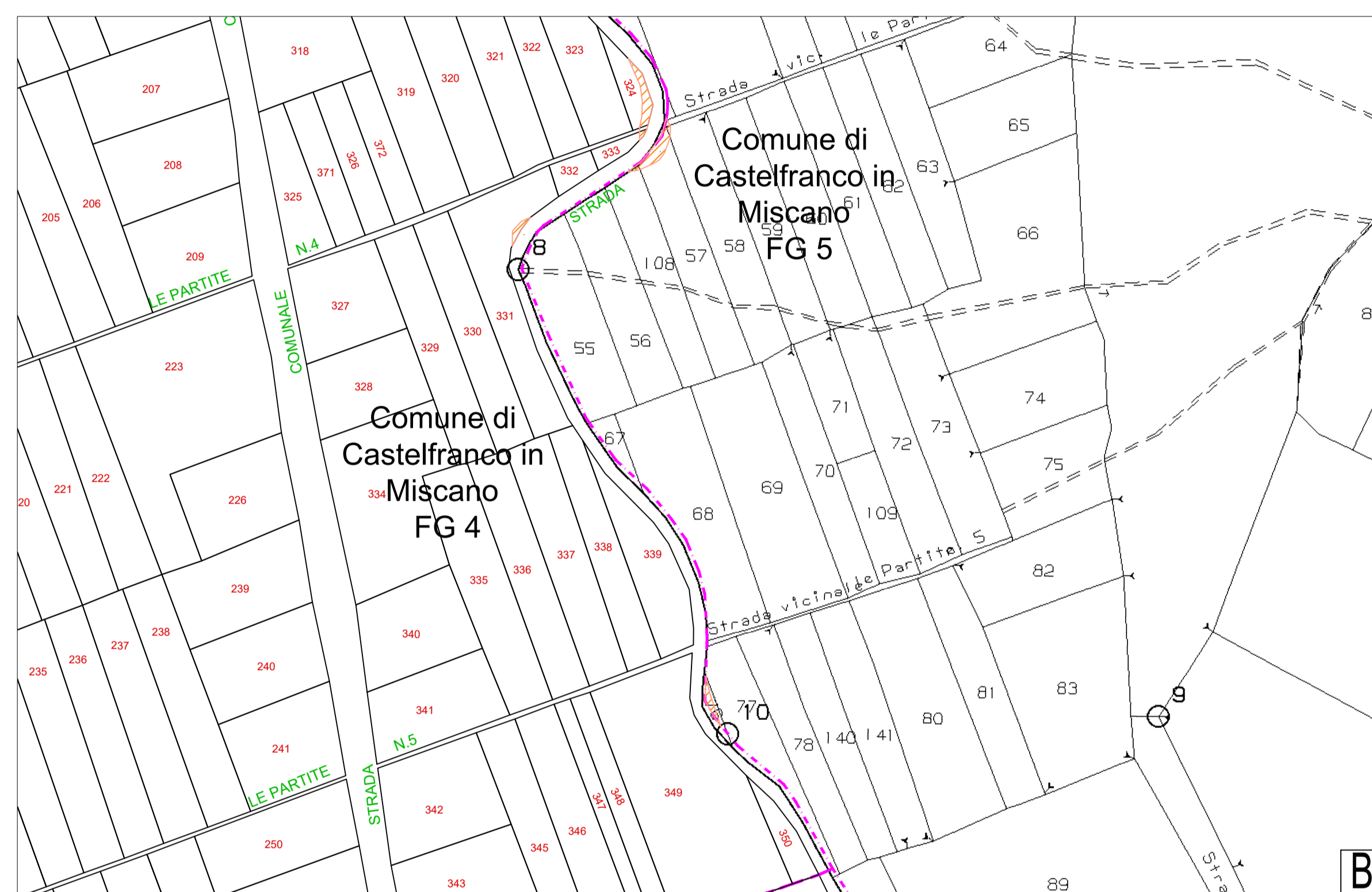
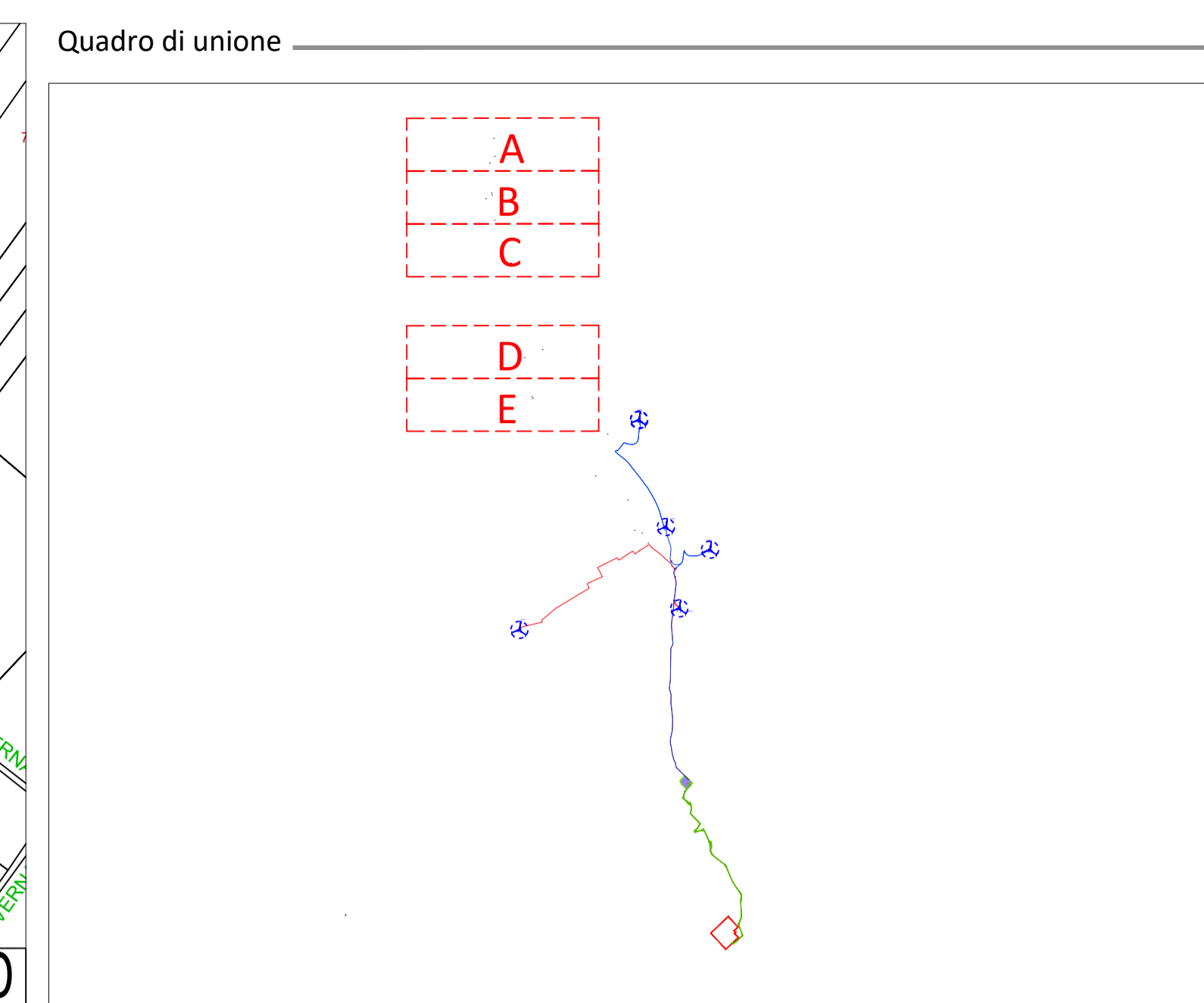
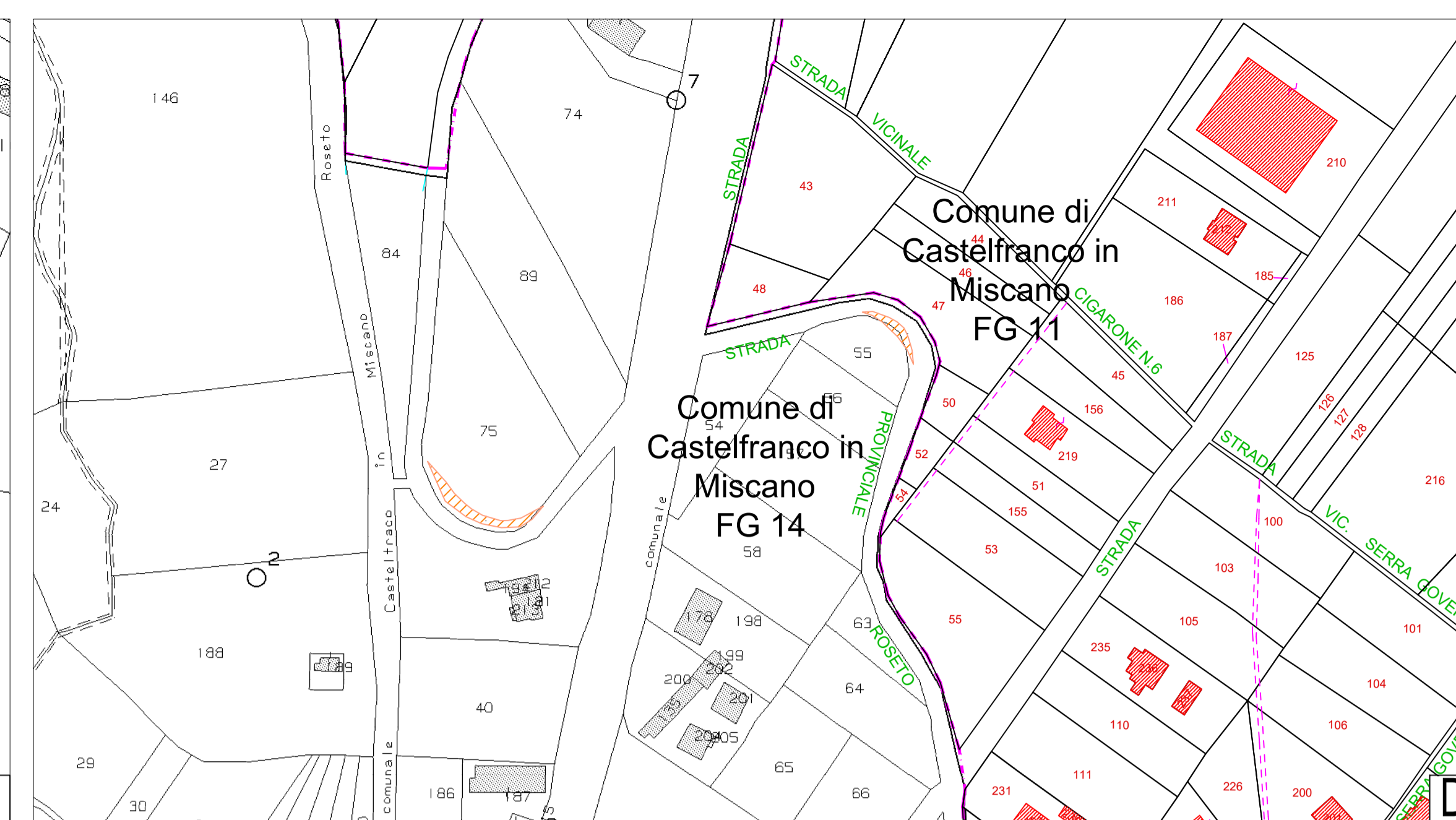
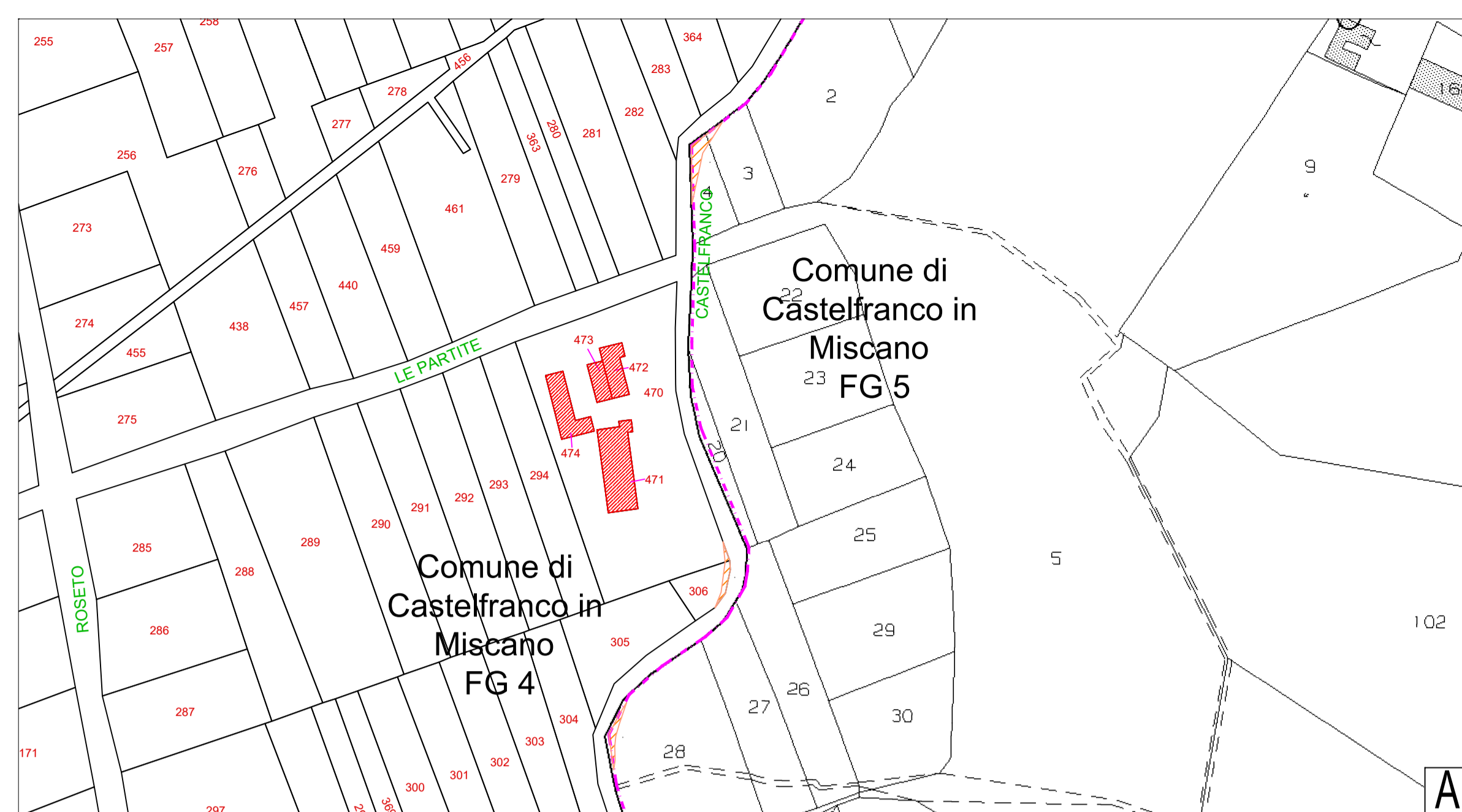

Legenda

Area potenzialmente impegnata dal vincolo preordinato all'esproprio (art. 52 del Testo unico in materia di espropriazione per pubblica utilità D.P.R. 327/2001).

- Slargo in O.T.
- Limite foglio Catastale

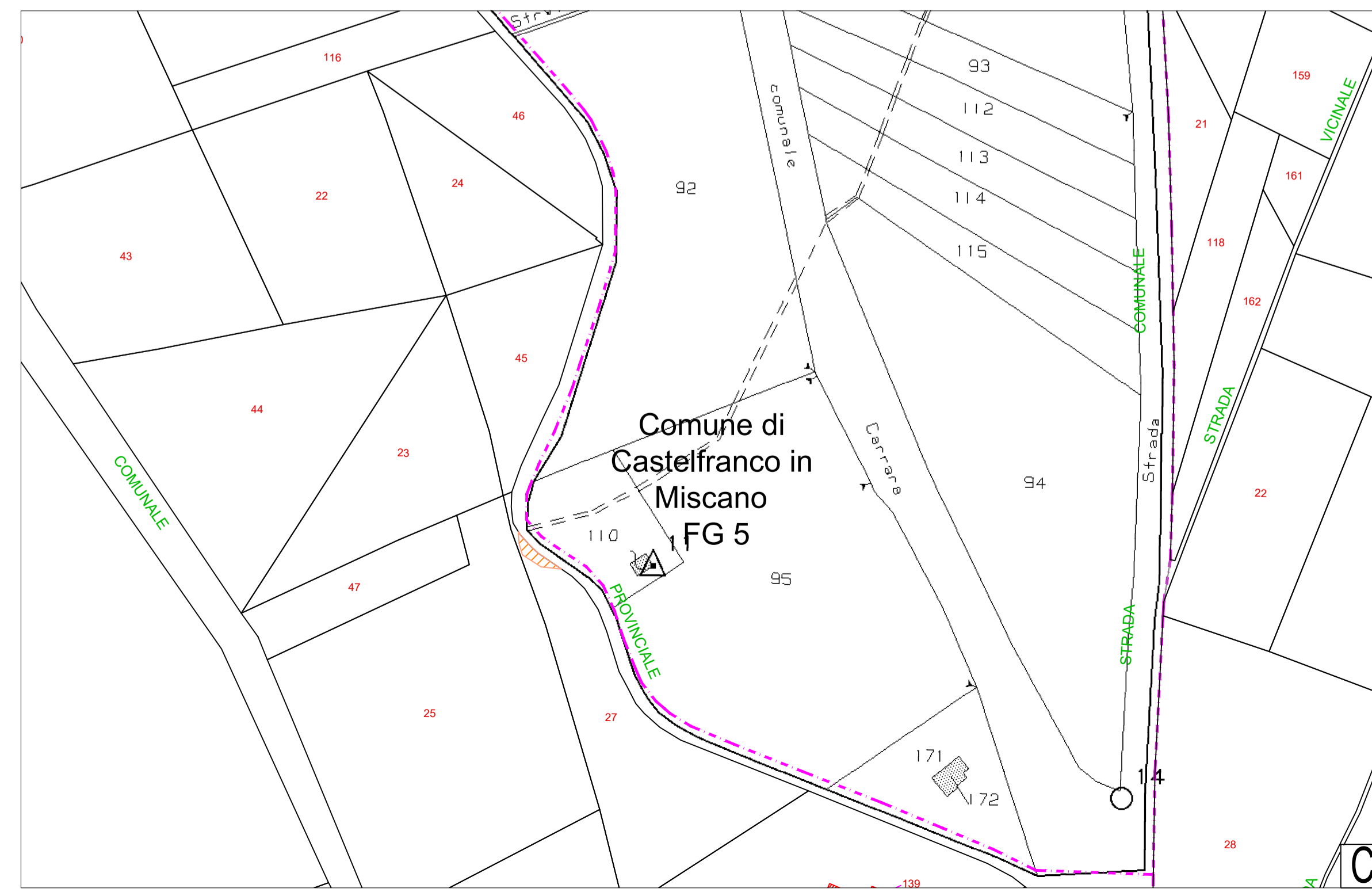







PROGETTO DEFINITIVO PER LA REALIZZAZIONE DI UN PARCO EOLICO DA 34 MW NEL COMUNE DI CASTELFRANCO IN MISCANO (BN) , CON OPERE DI CONNESSIONE IN CASTELFRANCO IN MISCANO (BN) E ARIANO IRPINO (AV)



Proprietario:

DMA LUCERA SRL
Largo Augusto n.3
20122 Milano
pec:dmalucera@legimil.it

Progettazione:

INSE
Viale Michelangelo, 71
80129 Napoli
TEL.081.579.7998
mail: tecnico.inse@gmail.com

Elaborato:

Nome Elaborato: **PLANIMETRIA CATASTALE CON VPE - 7 di 7**

Collaboratori:
Geol. V.E. Iervolino
Dott. Agr. A. Ianni
Arch. A. Villa
Ing. V. Trionfo
Arch. C. Guadagno
Ing. F. Quarto
Arch. M. Mauro
Geotecnica Merlonale Srl

00	10-01-2022	PRIMA EMISSIONE	INSE Srl	INSE Srl	DMA Lucera Srl
Rev.	Data	Oggetto della revisione	Elaborazione	Verifica	Approvazione

Scala: **1:2.000**
 Formato: **A1** Codice Pratica: **S252** Codice Elaborato: **HS252-PP03-D**