

Quadro di unione

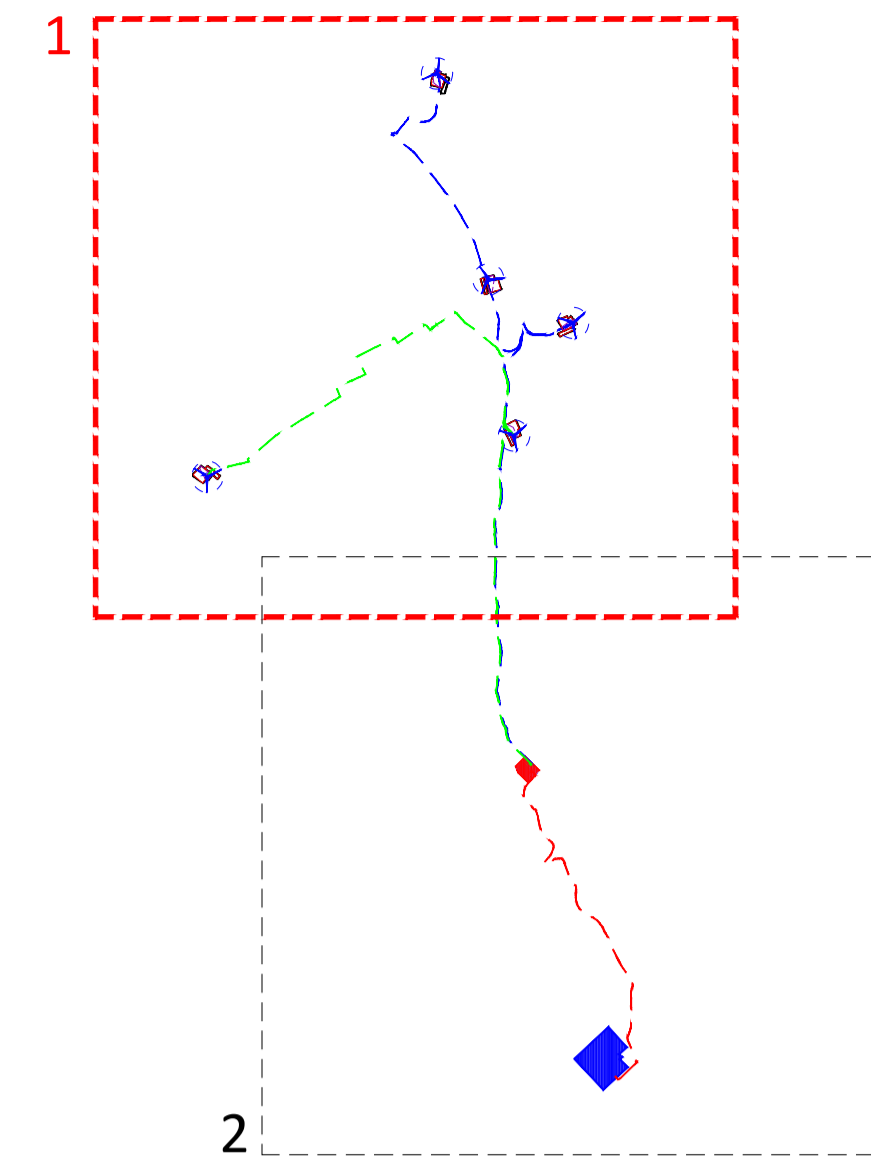

Legenda

	Aerogeneratore di progetto
	Cavidotto MT 30kV (BCN01 - BCN02 - BCN03 - SE 30/150kV)
	Cavidotto MT 30kV (BCN04 - BCN05 - SE 30/150kV)
	Cavidotto AT 150kV - Autorizzato
	Piazzola in fase di costruzione
	Piazzola in fase di esercizio
	SE di trasformazione - utenza 30/150kV - Autorizzata
	Punto di connessione alla RTN - Stazione Terna 150/380 kV

REGIONE CAMPANIA

PROVINCIA DI BENEVENTO

COMUNE DI CASTELFRANCO IN MISCANO

PROVINCIA DI AVELLINO

COMUNE DI ARIANO IRPINO

**PROGETTO DEFINITIVO PER LA REALIZZAZIONE DI UN PARCO EOLICO DA 34 MW NEL COMUNE DI CASTELFRANCO IN MISCANO (BN), CON OPERE DI CONNESSIONE IN CASTELFRANCO IN MISCANO (BN) E ARIANO IRPINO (AV)**

Proprietario  
**DMA LUCERA SRL**  
Largo Augusto n.3  
20122 Milano  
pec:dmalucera@legalmail.it

N° ISCRIZIONE: 17370  
 Amm. Francesco Di Majo  
 Ing. Nicola Galdiero  
 Ing. Pasquale Esposito

Progettazione  
**INSE** Viale Michelangelo, 71  
80123 Napoli  
TEL.081 579 7998  
mail: tecnico.inse@gmail.com

Nome Elaborato:  
**INQUADRAMENTO OPERE DI CONNESSIONE SU CTR - 1 di 2**

00	10-01-2022	PRIMA EMISSIONE			
Rev.	Data	Oggetto della revisione	Elaborazione	Verifica	Approvazione
Scala:	<b>1:5.000</b>				
Formato:	<b>A1</b>	Codice Pratica	<b>S252</b>	Codice Elaborato	<b>MS252-OEL05-D</b>



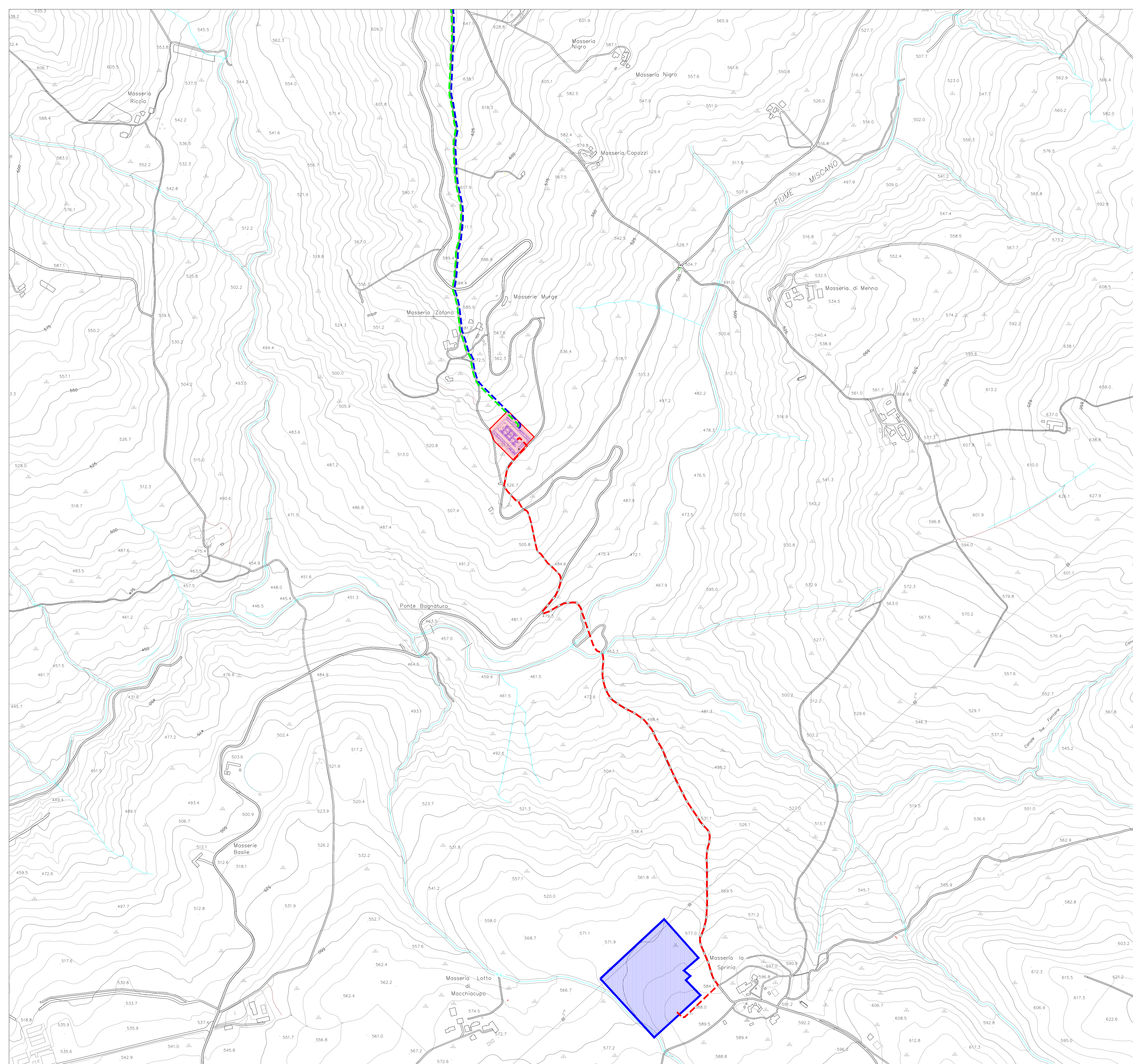

Quadro di unione

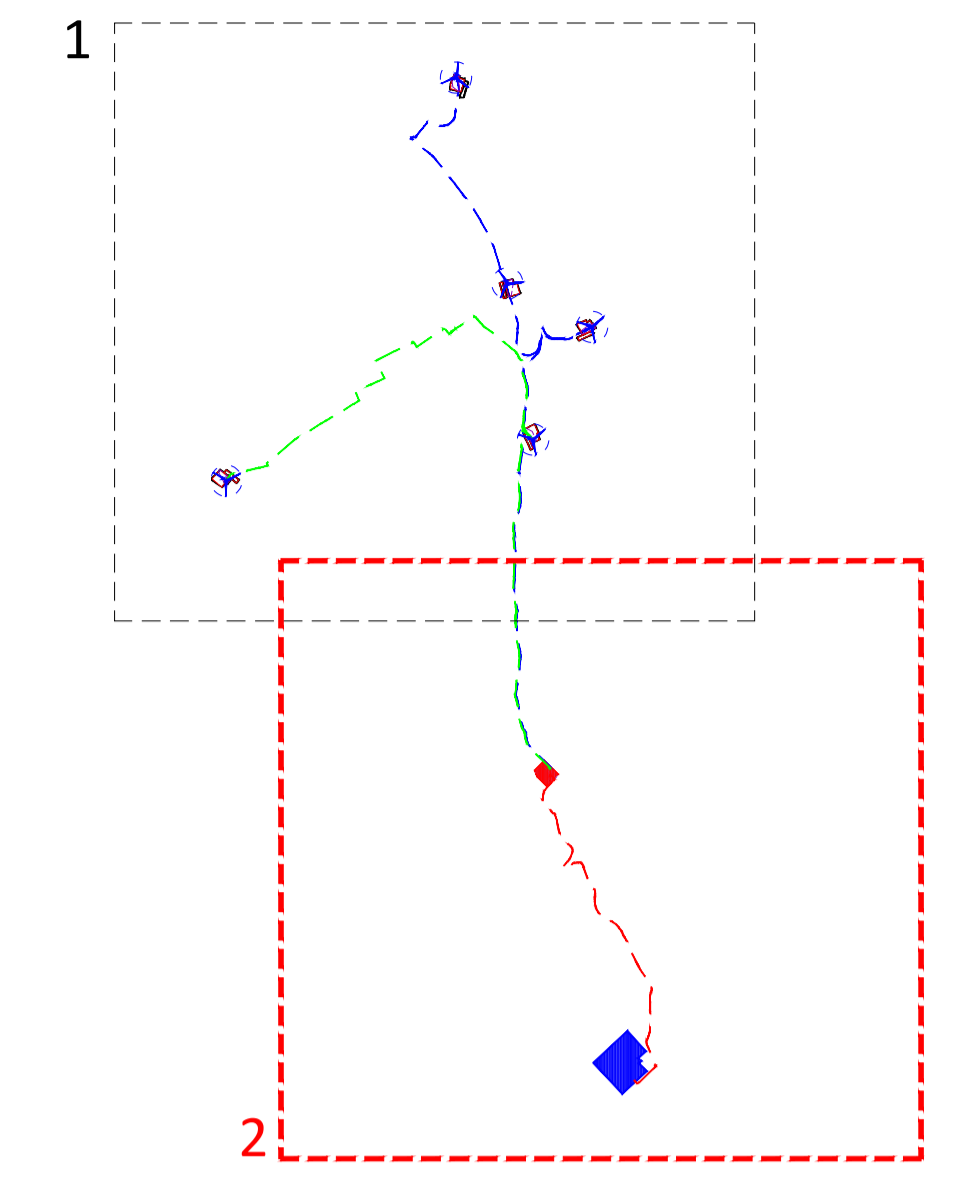

Legenda

	Aerogeneratore di progetto
	Cavidotto MT 30kV (BCN01 - BCN02 - BCN03 - SE 30/150kV)
	Cavidotto MT 30kV (BCN04 - BCN05 - SE 30/150kV)
	Cavidotto AT 150kV - Autorizzato
	Piazzola in fase di costruzione
	Piazzola in fase di esercizio
	SE di trasformazione - utenza 30/150kV - Autorizzata
	Punto di connessione alla RTN - Stazione Terna 150/380 kV

REGIONE CAMPANIA

PROVINCIA DI BENEVENTO

COMUNE DI CASTELFRANCO IN MISCANO

PROVINCIA DI AVELLINO

COMUNE DI ARIANO IRPINO

**PROGETTO DEFINITIVO PER LA REALIZZAZIONE DI UN PARCO EOLICO DA 34 MW NEL COMUNE DI CASTELFRANCO IN MISCANO (BN), CON OPERE DI CONNESSIONE IN CASTELFRANCO IN MISCANO (BN) E ARIANO IRPINO (AV)**

Proprietà	 <b>DMA LUCERA SRL</b> Largo Augusto n.3 20122 Milano pec:dmalucera@legallia.it		
Progettazione	 <b>INSE</b> Viale Michelangelo, 71 80129 Napoli TEL.081 579 7998 mail: tecnico.inse@gmail.com		
Elaborato	<b>INQUADRAMENTO OPERE DI CONNESSIONE SU CTR - 2 di 2</b>		
00	10-01-2022	PRIMA EMISSIONE	INSE Srl
Rev.	Data	Oggetto della revisione	Elaborazione
Scala:	<b>1:5.000</b>		
Formato:	<b>A1</b>	Codice Pratica <b>S252</b>	Codice Elaborato <b>MS252-0EL05-D</b>

Amm. Francesco Di Majo  
 Ing. Nicola Galdero  
 Ing. Pasquale Esposito

Accoppi. A. Vella  
 Ing. V. Trunfo  
 Arch. C. Gauderio  
 Ing. F. Quarto  
 Arch. M. Mauro  
 Geotecnica Merlonato Srl